



# Υπουργείο Εργασίας, Κοινωνικής Ασφάλισης & Κοινωνικής Αλληλεγγύης



## ΕΝΙΑΙΟ ΣΥΣΤΗΜΑ ΕΛΕΓΧΟΥ & ΠΛΗΡΩΜΩΝ “ ΗΛΙΟΣ ”

Ποσοτική &  
Ποιοτική Ανάλυση  
Δεδομένων Ελέγχου &  
Πληρωμών  
Συντάξεων

Κατηγορία Συνταξιούχων	Μήνας 2014	Υπόλοιπα Συνταξιούχοι Αρχή του 2014	Μήνας 2014
Γενικός	1307.961	1.508.827	1.396.721
Φοιτητές	605.178	891.207	602.460
Αναπηρικοί	233.476	251.959	201.880
Ανασφάλιστοι Υπαλλήλων ΟΣΑ	35.326	31.098	31.007
Χωρίς Έσοδη Κατηγορίας ΣΥΝΟΛΟ	1337	1.140	1.140
	2.642.274	2.663.131	2.642.274

	2014	2015
34.477	183	4.850
453	0	43
44.530	4.191	22.338
208.974	31.237	117.577
27.311	3.931	21.712
147.498	23.624	77.891
19.578	3.051	16.357
373	72	584

## ΜΗΝΙΑΙΑ ΑΠΕΙΚΟΝΙΣΗ ΣΥΝΤΑΞΙΟΔΟΤΙΚΩΝ ΠΑΡΟΧΩΝ

ΣΕΠΤΕΜΒΡΙΟΣ 2016

# Περιεχόμενα

1. Εισαγωγή .....	3
2. Ποσοτική & Ποιοτική Ανάλυση Δεδομένων Ελέγχου & Πληρωμών Συντάξεων .....	5
2.1 Κατανομή Συνταξιούχων ανά Φύλο .....	5
2.2 Κατανομή Συνταξιούχων ανά Ηλικία .....	11
2.3 Ροές Συνταξιούχων ανά Φορέα Κοινωνικής Ασφάλισης .....	15
2.4 Ανάλυση Συντάξεων ανά Κατηγορία και κλίμακα ποσού .....	22
2.5 Γεωγραφική κατανομή συντάξεων .....	24
ΠΑΡΑΡΤΗΜΑ –ΠΙΝΑΚΕΣ .....	26
Α. Κατανομή Συντάξεων ανά ταμείο και κατηγορία .....	27
Β. Κατανομή συντάξεων ανά νομό .....	31
Γ. Κατανομή συντάξεων ανά υπηκοότητα .....	33

## 1. Εισαγωγή

Η παρούσα έκθεση περιλαμβάνει στατιστικά στοιχεία των συντάξεων που χορηγήθηκαν κατά το μήνα Σεπτέμβριο 2016.

Επισημαίνεται ότι, η μεθοδολογία για τη δημοσιονομική απεικόνιση των δεδομένων, εφεξής περιλαμβάνει τις κρατήσεις φόρου και τις κρατήσεις υπέρ υγείας και ΑΚΑΓΕ ώστε τα στοιχεία αυτά να είναι συμβατά με τις δημοσιονομικές αναφορές. Η παροχή ΕΚΑΣ εμφανίζεται διακριτά.

Οι προηγούμενες απεικονίσεις των δημοσιονομικών δεδομένων στο σύστημα «ΗΛΙΟΣ», δεν περιελάμβαναν τις κρατήσεις υπέρ υγείας και ΑΚΑΓΕ και τούτο είχε ως αποτέλεσμα να μην εμφανίζεται η πραγματική συνταξιοδοτική δαπάνη. Έτσι, ο νέος τρόπος απεικόνισης περιλαμβάνει το σύνολο της δημοσιονομικής δαπάνης για τις μεικτές καταβαλλόμενες συντάξεις.

Οι ακόλουθοι δυο πίνακες υπό την ενδεικτική αρίθμηση 1 και 2 αποτυπώνουν τη συνταξιοδοτική δαπάνη σύμφωνα με την προϊσχύουσα μεθοδολογία και παρατίθενται αποκλειστικά και μόνο για την διευκόλυνση των ερευνητών και την πιστοποίηση της ακρίβειας των στοιχείων.

### Απεικόνιση συνταξιοδοτικής δαπάνης με προϊσχύουσα μεθοδολογία

	Κατηγορία Συνταξιούχων	Πλήθος Συνταξιούχων	Μηνιαίο Ποσό(€)	Μέσο Εισόδημα από συντάξεις(€)	Δαπάνη ΕΚΑΣ(€)	Κρατήσεις Υπέρ Υγείας(€)
ΣΕΠΤΕΜΒΡΙΟΣ 2016	Γήρατος	1.976.375	1.901.397.267	962,06	17.526.838	118.407.676
	Θανάτου	396.967	279.281.413	703,54	27.340.910	14.762.284
	Αναπηρίας	228.605	144.185.217	630,72	3.441.145	7.875.022
	Ανασφάλιστων Υπερηλικών ΟΓΑ	29.816	10.721.101	359,58	230	642.590
	Λοιπά	1.506	1.174.066	779,59	0	60.572
	<b>ΣΥΝΟΛΟ</b>	<b>2.633.269</b>	<b>2.336.759.063</b>		<b>48.309.123</b>	<b>141.748.144</b>
ΑΥΓΟΥΣΤΟΣ 2016	Γήρατος	1.982.234	1.915.837.013	966,50	17.649.682	119.327.681
	Θανάτου	401.958	281.497.567	700,32	27.485.237	14.873.479
	Αναπηρίας	229.606	144.819.321	630,73	3.452.642	7.910.911
	Ανασφάλιστων Υπερηλικών ΟΓΑ	29.971	10.776.024	359,55	230	641.106
	Λοιπά	1.515	1.181.116	779,61	0	60.854
	<b>ΣΥΝΟΛΟ</b>	<b>2.645.284</b>	<b>2.354.111.039</b>		<b>48.587.791</b>	<b>142.814.031</b>
ΙΟΥΛΙΟΣ 2016	Γήρατος	1.981.484	1.917.540.621	967,73	17.708.259	119.351.302
	Θανάτου	400.924	281.156.181	701,27	27.413.679	14.862.666
	Αναπηρίας	229.725	144.978.422	631,10	3.454.999	7.913.588

Ανασφάλιστων Υπερηλικών ΟΓΑ	30.132	10.835.342	359,60	230	647.169
Λοιπά	1.520	1.185.572	779,98	0	61.159
<b>ΣΥΝΟΛΟ</b>	<b>2.643.785</b>	<b>2.355.696.137</b>		<b>48.577.168</b>	<b>142.835.884</b>

**Πίνακας 1:** Πλήθος Συνταξιούχων ανά κατηγορία σύνταξης & μηνιαία δαπάνη προ φόρου, συμπεριλαμβανομένης της κράτησης υπέρ υγείας και της παροχής ΕΚΑΣ ενώ έχει αφαιρεθεί το ΑΚΑΓΕ. Από την επεξεργασία των στοιχείων των συντάξεων του Σεπτεμβρίου 2016 προκύπτει ότι ο αριθμός των συνταξιούχων της χώρας ανέρχεται σε **2.633.269** και η μηνιαία δαπάνη που καταβλήθηκε ανήλθε σε **2.336.759.063€**.

Κατηγορία Συνταξιούχων	Σεπτέμβριος 2016		Αύγουστος 2016		Ιούλιος 2016	
	Πλήθος Συνταξιούχων	Μηνιαίο Ποσό(€)	Πλήθος Συνταξιούχων	Μηνιαίο Ποσό(€)	Πλήθος Συνταξιούχων	Μηνιαίο Ποσό(€)
Γήρατος	1.976.375	1.765.462.753	1.982.234	1.778.859.650	1.981.484	1.780.481.060
Θανάτου	396.967	237.178.218	401.958	239.138.851	400.924	238.879.836
Αναπηρίας	228.605	132.869.050	229.606	133.455.768	229.725	133.609.834
Ανασφάλιστων Υπερηλικών ΟΓΑ	29.816	10.078.281	29.971	10.134.687	30.132	10.187.943
Λοιπά	1.506	1.113.494	1.515	1.120.262	1.520	1.124.412
<b>ΣΥΝΟΛΟ</b>	<b>2.633.269</b>	<b>2.146.701.796</b>	<b>2.645.284</b>	<b>2.162.709.217</b>	<b>2.643.785</b>	<b>2.164.283.085</b>

**Πίνακας 2:** Πλήθος Συνταξιούχων ανά κατηγορία σύνταξης & μηνιαία δαπάνη προ φόρου, αφαιρουμένης της κράτησης υπέρ υγείας, του ΑΚΑΓΕ και της παροχής ΕΚΑΣ.

Στον ακόλουθο Πίνακα με αριθμό 3 παρουσιάζεται η κατανομή των δικαιούχων ΕΚΑΣ ανά εύρος καταβαλλόμενου ποσού, η μηνιαία δαπάνη και ο μέσος όρος ΕΚΑΣ. Παρατηρείται ότι το πλήθος ανέρχεται σε 225.645 δικαιούχους και η συνολική δαπάνη για το ΕΚΑΣ σε 48.309.122,87 ευρώ.

Εύρος ποσού(€)	Πλήθος δικαιούχων ΕΚΑΣ	Μηνιαίο Ποσό ΕΚΑΣ(€)	Μέσος Όρος ΕΚΑΣ(€)
0- 30	8	160,14	20,02
30- 60	1.225	65.936,25	53,83
60- 90	1.022	78.446,41	76,76
90- 120	8.136	935.393,22	114,97
120- 150	69	9.504,54	137,75
150- 180	32.657	5.240.801,26	160,48
180- 210	63	12.536,44	198,99
210- 240	182.465	41.966.344,61	230
<b>ΣΥΝΟΛΟ</b>	<b>225.645</b>	<b>48.309.122,87</b>	

**Πίνακας 3:** Πλήθος Δικαιούχων ΕΚΑΣ ανά εύρος ποσού και μηνιαία δαπάνη ΕΚΑΣ

## 2. Ποσοτική & Ποιοτική Ανάλυση Δεδομένων Ελέγχου & Πληρωμών Συντάξεων

---

### 2.1 Κατανομή Συνταξιούχων ανά Φύλο

Αναλύοντας τα δεδομένα των συνταξιοδοτικών παροχών (ανδρών και γυναικών) σε κλίμακες, προκύπτει ότι οι άνδρες συνταξιούχοι είναι περισσότεροι σε σχέση με τις γυναίκες και λαμβάνουν κατά μέσο όρο υψηλότερα ποσά σύνταξης. Στους πίνακες 4 και 5 που ακολουθούν κατανέμονται συντάξεις ανά κατηγορία (γήρατος, θανάτου κτλ.) και εύρος ποσού για άνδρες και γυναίκες. Στην κατηγορία γήρατος περιλαμβάνονται και οι συντάξεις ανασφάλιστων υπερηλίκων του ΟΓΑ. **Επισημαίνεται ότι, τα στοιχεία της συνταξιοδοτικής δαπάνης που παρουσιάζονται από εδώ και στο εξής, περιλαμβάνουν τις κρατήσεις φόρου και τις κρατήσεις υπέρ υγείας και ΑΚΑΓΕ ενώ δεν περιλαμβάνουν την παροχή ΕΚΑΣ.**

Διαστρωμάτωση Συνταξιούχων Ανδρών												
Εύρος Ποσού	Γήρατος			Θανάτου			Αναπηρικές			Λοιπές		
	Πλήθος	Μ.Ο.(€)	Διάμεσος	Πλήθος	Μ.Ο.(€)	Διάμεσος	Πλήθος	Μ.Ο.(€)	Διάμεσος	Πλήθος	Μ.Ο.(€)	Διάμεσος
0,01-100	19.160	54,60	53,62	2.424	68,46	72,32	1.387	57,08	57,89	0	0	
100,01-200	11.772	142,79	139,50	4.800	148,81	147,35	977	147,40	146,85	0	0	
200,01-300	5.654	244,32	243,15	3.273	248,40	247,94	2.198	260,27	261,72	0	0	
300,01-400	43.922	369,96	363,95	3.913	359,72	360,75	24.518	361,99	360,00	16	391,65	391,65
400,01-500	85.569	453,02	456,74	3.924	442,40	438,16	26.798	455,05	461,23	0	0	
500,01-600	73.281	547,88	546,90	2.726	544,64	533,78	18.573	543,24	537,60	0	0	
600,01-700	80.789	648,99	649,55	1.392	645,78	644,73	19.696	645,31	643,55	1	671,4	671,4
700,01-800	71.980	747,43	746,02	1.024	748,92	749,33	13.093	755,13	761,84	722	783,3	783,3
800,01-900	54.858	847,53	846,16	924	852,24	855,11	6.240	849,22	847,37	65	823,81	822,5
900,01-1.000	50.245	955,34	957,24	905	955,73	956,79	5.619	953,43	953,96	0	0	
1.000,01-1.500	310.547	1.270,18	1.300,00	2.082	1.186,34	1.161,60	19.067	1.176,90	1.148,80	0	0	
1.500,01-2.000	205.388	1.699,68	1.683,97	360	1.678,92	1.648,44	2.609	1.693,91	1.671,95	0	0	
2.000,01-2.500	52.410	2.219,79	2.191,93	78	2.175,86	2.137,96	551	2.182,29	2.152,48	0	0	
2.500,01-3.000	9.766	2.693,99	2.670,32	25	2.695,43	2.680,78	156	2.720,04	2.700,02	0	0	
3.000,01-3.500	4.117	3.178,89	3.144,08	7	3.191,04	3.221,73	23	3.199,50	3.178,44	0	0	
3.500,01-4.000	749	3.702,73	3.672,20	6	3.705,66	3.739,75	7	3.720,61	3.698,24	0	0	
>4.000,01	1.003	4.519,39	4.453,55	3	4.504,38	4.190,35	6	4.590,46	4.361,48	0	0	
<b>ΣΥΝΟΛΟ</b>	<b>1.081.210</b>	<b>1.115,96</b>	<b>1.076,14</b>	<b>27.866</b>	<b>466,85</b>	<b>393,77</b>	<b>141.518</b>	<b>662,96</b>	<b>571,38</b>	<b>804</b>	<b>778,64</b>	<b>783,3</b>

**Πίνακας 4:** Κατανομή συνταξιοδοτικής δαπάνης δικαιούχων ανδρών ανά εύρος ποσού. **Περιλαμβάνει τις κρατήσεις φόρου και τις κρατήσεις υπέρ υγείας και ΑΚΑΓΕ ενώ δεν περιλαμβάνει την παροχή ΕΚΑΣ.**

Διαστρωμάτωση Συνταξιούχων Γυναικών												
Εύρος Ποσού	Γήρατος			Θανάτου			Αναπηρικές			Λοιπές		
	Πλήθος	Μ.Ο.(€)	Διάμεσος	Πλήθος	Μ.Ο.(€)	Διάμεσος	Πλήθος	Μ.Ο.(€)	Διάμεσος	Πλήθος	Μ.Ο.(€)	Διάμεσος
0,01-100	13.395	58,48	58,38	11.539	63,06	65,56	542	58,33	61,02	0	0	
100,01-200	12.529	146,87	144,73	12.185	148,77	147,25	516	150,99	152,52	0	0	
200,01-300	8.151	246,12	244,02	10.545	249,52	248,18	1.522	252,86	243,72	0	0	
300,01-400	105.673	366,99	360,00	45.410	349,43	341,00	28.717	361,54	360,00	10	391,65	391,65
400,01-500	148.605	456,67	457,70	60.056	443,73	438,16	22.010	459,64	468,08	0	0	
500,01-600	131.924	545,09	543,10	74.573	548,10	539,79	10.437	539,44	536,35	0	0	
600,01-700	97.723	646,31	644,75	30.758	644,10	640,77	6.591	638,57	635,16	0	0	
700,01-800	58.179	746,37	744,10	24.118	747,14	746,29	6.090	765,50	783,30	639	783,3	783,3
800,01-900	44.526	848,58	847,96	19.162	849,37	849,09	1.358	847,86	845,50	53	822,5	822,5
900,01-1000	46.096	955,79	958,12	20.222	954,66	955,46	977	947,30	945,70	0	0	
1000,01-1500	175.202	1.240,36	1.251,97	50.115	1.194,07	1.173,47	7.829	1.123,27	1.090,74	0	0	
1500,01-2000	66.189	1.680,11	1.656,77	8.791	1.675,80	1.637,54	382	1.660,75	1.625,05	0	0	
2000,01-2500	10.503	2.196,37	2.169,44	1.089	2.178,95	2.141,43	89	2.165,71	2.149,60	0	0	
2500,01-3000	3.668	2.724,00	2.710,44	296	2.720,55	2.709,94	23	2.786,20	2.786,40	0	0	
3000,01-3500	1.805	3.195,70	3.168,52	203	3.265,86	3.278,89	3	3.160,84	3.179,30	0	0	
3500,01-4000	491	3.714,02	3.703,38	25	3.640,79	3.614,83	1	3.524,78	3.524,78	0	0	
>4000,01	322	4.499,25	4.337,44	14	4.476,41	4.341,40	0	0,00		0	0	
<b>ΣΥΝΟΛΟ</b>	<b>924.981</b>	<b>802,42</b>	<b>639,71</b>	<b>369.101</b>	<b>651,69</b>	<b>551,97</b>	<b>87.087</b>	<b>542,78</b>	<b>474,61</b>	<b>702</b>	<b>780,68</b>	<b>783,3</b>

**Πίνακας 5:**

Κατανομή συνταξιοδοτικής δαπάνης δικαιούχων γυναικών ανά εύρος ποσού. **Περιλαμβάνει τις κρατήσεις φόρου και τις κρατήσεις υπέρ υγείας και ΑΚΑΓΕ ενώ δεν περιλαμβάνει την παροχή ΕΚΑΣ.**

Στον Πίνακα 6 που ακολουθεί παρουσιάζονται αναλυτικά στοιχεία του πλήθους των κύριων και επικουρικών συντάξεων καθώς και των μερισμάτων που λαμβάνουν οι συνταξιούχοι. Από την κατανομή του πλήθους των συντάξεων ανά συνταξιούχο παρατηρείται πως 1.260.149 συνταξιούχοι λαμβάνουν 1 μόνο σύνταξη, 952.957 λαμβάνουν 2 συντάξεις και 337.570 συνταξιούχοι λαμβάνουν 3 συντάξεις ενώ πολύ περιορισμένος αριθμός λαμβάνει πάνω από 7 συντάξεις.

Αριθμός Καταβαλλόμενων Συντάξεων	Κύριες Συντάξεις	Επικουρικές Συντάξεις	Μερίσματα	Λοιπές Συντάξεις	Πλήθος Συνταξιούχων
10	4	4	2	0	2
10	3	3	4	0	1
9	5	2	2	0	1
9	4	2	2	1	1
9	4	2	3	0	2
9	4	3	2	0	5
9	3	2	4	0	1
8	6	2	0	0	1
8	5	2	1	0	3
8	5	3	0	0	1
8	4	0	4	0	1
8	4	1	3	0	1
8	4	2	2	0	25
8	4	3	1	0	4
8	3	1	4	0	2
8	3	2	1	2	1
8	3	2	3	0	4
8	3	3	2	0	11
8	2	1	5	0	1
8	2	4	2	0	3
7	5	1	1	0	1
7	5	2	0	0	2
7	4	0	3	0	2
7	4	1	2	0	41
7	4	2	1	0	64
7	4	3	0	0	5
7	3	0	4	0	4
7	3	1	3	0	45
7	3	2	1	1	1
7	3	2	2	0	150
7	3	3	1	0	52
7	3	4	0	0	4
7	2	1	4	0	5
7	2	2	3	0	2
7	2	3	2	0	11



Αριθμός Καταβαλλόμενων Συντάξεων	Κύριες Συντάξεις	Επικουρικές Συντάξεις	Μερίσματα	Λοιπές Συντάξεις	Πλήθος Συνταξιούχων
7	2	4	1	0	1
6	5	1	0	0	2
6	4	0	2	0	18
6	4	1	1	0	99
6	4	2	0	0	123
6	3	0	2	1	1
6	3	0	3	0	25
6	3	1	1	1	3
6	3	1	2	0	331
6	3	2	1	0	722
6	3	3	0	0	65
6	2	0	4	0	13
6	2	1	2	1	1
6	2	1	3	0	341
6	2	2	1	1	3
6	2	2	2	0	2.946
6	2	3	1	0	58
6	2	4	0	0	1
6	1	1	4	0	1
6	1	3	2	0	2
5	5	0	0	0	1
5	4	0	1	0	21
5	4	1	0	0	166
5	3	0	0	2	1
5	3	0	2	0	162
5	3	1	0	1	13
5	3	1	1	0	1.078
5	3	2	0	0	1.523
5	2	0	1	2	2
5	2	0	2	1	4
5	2	0	3	0	123
5	2	1	0	2	9
5	2	1	1	1	69
5	2	1	2	0	2.918
5	2	2	0	1	20
5	2	2	1	0	7.637
5	2	3	0	0	111
5	1	0	2	2	1
5	1	0	4	0	14
5	1	1	0	3	3
5	1	1	1	2	2

Αριθμός Καταβαλλόμενων Συντάξεων	Κύριες Συντάξεις	Επικουρικές Συντάξεις	Μερίσματα	Λοιπές Συντάξεις	Πλήθος Συνταξιούχων
5	1	1	2	1	2
5	1	1	3	0	149
5	1	2	1	1	1
5	1	2	2	0	87
5	1	3	1	0	3
5	0	3	2	0	1
4	4	0	0	0	79
4	3	0	0	1	5
4	3	0	1	0	351
4	3	1	0	0	3.007
4	2	0	0	2	40
4	2	0	1	1	11
4	2	0	2	0	2.301
4	2	1	0	1	238
4	2	1	1	0	19.828
4	2	2	0	0	35.147
4	1	0	0	3	10
4	1	0	2	1	3
4	1	0	3	0	121
4	1	1	0	2	61
4	1	1	1	1	2
4	1	1	2	0	1.341
4	1	2	0	1	4
4	1	2	1	0	695
4	1	3	0	0	8
4	0	0	2	2	1
4	0	2	2	0	3
3	3	0	0	0	2.285
3	2	0	0	1	230
3	2	0	1	0	6.376
3	2	1	0	0	87.051
3	1	0	0	2	110
3	1	0	1	1	3
3	1	0	2	0	36.373
3	1	1	0	1	916
3	1	1	1	0	202.858
3	1	2	0	0	1.351
3	0	0	1	2	1
3	0	0	3	0	1
3	0	1	0	2	1
3	0	1	2	0	8

Αριθμός Καταβαλλόμενων Συντάξεων	Κύριες Συντάξεις	Επικουρικές Συντάξεις	Μερίσματα	Λοιπές Συντάξεις	Πλήθος Συνταξιούχων
3	0	2	1	0	6
2	2	0	0	0	82.806
2	1	0	0	1	3.197
2	1	0	1	0	52.104
2	1	1	0	0	808.259
2	0	0	0	2	5.273
2	0	0	2	0	941
2	0	1	0	1	1
2	0	1	1	0	290
2	0	2	0	0	86
1	1	0	0	0	1.252.013
1	0	0	0	1	202
1	0	0	1	0	1.882
1	0	1	0	0	6.052
					<b>2.633.269</b>

**Πίνακας 6:** Πλήθος συντάξεων (κύριων, επικουρικών και μερισμάτων) ανά συνταξιούχο.

## 2.2 Κατανομή Συνταξιούχων ανά Ηλικία

Στους Πίνακες 7 και 8 που ακολουθούν αποτυπώνονται στοιχεία σχετικά με την ηλικιακή σύνθεση των συνταξιούχων ανδρών και γυναικών ανά κατηγορία σύνταξης. Συνταξιούχοι ηλικίας μικρότερης των 25 ετών λαμβάνουν συντάξεις λόγω θανάτου ή αναπηρίας. Η πλειοψηφία των συνταξιούχων ανδρών είναι ηλικίας μεταξύ 66-70 και 71-75 ετών σε ποσοστό 19% περίπου αντίστοιχα ενώ των συνταξιούχων γυναικών (σε ποσοστό 16,4% του συνόλου) είναι ηλικίας μεταξύ 76-80 ετών. Υπενθυμίζεται, ότι για τον υπολογισμό της συνταξιοδοτικής δαπάνης αθροίζονται στην κατηγορία σύνταξης γήρατος και όλες οι συντάξεις άλλων κατηγοριών (θανάτου, αναπηρίας) που ενδεχομένως λαμβάνει ένας συνταξιούχος.

Κατανομή Συνταξιούχων Ανδρών														
Ηλικία	Γήρατος			Θανάτου			Αναπηρίας			Λοιπές			Όλες οι Συντάξεις	
	Πλήθος	Μ.Ο.(€)	Διάμεσος(€)	Πλήθος	Μ.Ο.(€)	Διάμεσος(€)	Πλήθος	Μ.Ο.(€)	Διάμεσος(€)	Πλήθος	Μ.Ο.(€)	Διάμεσος(€)	Πλήθος	Ποσοτό (%) επί του συνόλου
<=25	0	0,00		12.583	319,73	267,76	1.530	737,76	783,30	229	786,07	783,30	14.342	1,15
26-50	10.321	1.413,28	1.427,91	4.112	493,51	415,37	19.255	631,10	535,11	445	775,04	783,30	34.133	2,73
51-55	21.120	1.478,17	1.471,12	1.862	520,18	438,16	11.610	674,35	567,78	50	788,00	783,30	34.642	2,77
56-60	61.336	1.520,13	1.499,91	2.244	575,36	486,73	17.623	714,55	605,51	39	766,23	783,30	81.242	6,49
61-65	156.634	1.379,60	1.383,27	2.021	587,00	498,80	21.451	714,20	617,27	16	761,27	783,30	180.122	14,39
66-70	213.397	1.237,72	1.282,29	1.414	672,08	542,48	21.334	692,26	604,38	9	792,01	783,30	236.154	18,87
71-75	187.465	1.072,89	1.000,01	887	760,43	653,69	16.576	649,75	569,94	8	783,30	783,30	204.936	16,38
76-80	186.652	960,05	804,57	859	726,09	669,87	14.667	609,32	523,37	2	783,30	783,30	202.180	16,16
81-85	143.868	872,77	676,44	905	674,35	616,14	9.948	598,91	502,71	3	783,30	783,30	154.724	12,36
86-90	76.188	807,86	610,06	631	678,49	613,69	5.266	588,12	486,84	3	783,30	783,30	82.088	6,56
91-95	20.086	818,80	602,08	270	654,57	608,55	1.825	568,98	486,84	0	0,00		22.181	1,77
>95	3.744	811,56	578,60	77	609,18	570,46	431	531,23	486,84	0	0,00		4.252	0,34
Απροσδιόριστη	399	1.000,86	898,00	1	240,13	240,13	2	393,42	393,42	0	0,00		402	0,03
<b>ΣΥΝΟΛΟ</b>	<b>1.081.210</b>	<b>1.116</b>	<b>1.076</b>	<b>27.866</b>	<b>466,85</b>	<b>393,77</b>	<b>141.518</b>	<b>662,96</b>	<b>571,38</b>	<b>804</b>	<b>778,64</b>	<b>783,30</b>	<b>1.251.398</b>	<b>100,00</b>

**Πίνακας 7:** Κατανομή Συνταξιούχων Ανδρών και μεικτού εισοδήματος από συντάξεις ανά Ηλικία και Κατηγορία Σύνταξης

Κατανομή Συνταξιούχων Γυναικών

Ηλικία	Γήρατος			Θανάτου			Αναπηρίας			Λοιπές			Όλες οι Συντάξεις	
	Πλήθος	Μ.Ο.(€)	Διάμεσος(€)	Πλήθος	Μ.Ο.(€)	Διάμεσος(€)	Πλήθος	Μ.Ο.(€)	Διάμεσος(€)	Πλήθος	Μ.Ο.(€)	Διάμεσος(€)	Πλήθος	Ποσοτό (%) επί του συνόλου
<=25	0	0,00		12.578	333,37	293,35	1.119	744,57	783,30	155	785,58	783,30	13.852	1,00
26-50	6.133	1.155,60	1.127,66	22.550	464,16	438,15	10.765	618,96	510,60	301	779,27	783,30	39.749	2,88
51-55	35.888	984,72	986,36	15.899	576,88	539,58	6.417	612,20	497,81	63	778,95	783,30	58.267	4,22
56-60	76.331	1.062,41	1.042,31	24.781	635,37	573,18	9.102	592,72	486,84	50	786,44	783,30	110.264	7,98
61-65	108.146	1.079,42	1.028,21	31.409	650,71	579,09	10.637	554,35	485,76	45	776,34	783,30	150.237	10,87
66-70	152.128	873,09	707,85	37.864	707,78	595,78	11.789	530,05	484,95	42	769,32	783,30	201.823	14,61
71-75	146.074	750,38	595,40	38.942	714,65	589,53	10.383	509,32	481,70	19	783,30	783,30	195.418	14,14
76-80	160.620	690,35	566,85	56.185	697,32	568,33	11.175	483,40	428,05	19	785,36	783,30	227.999	16,50
81-85	132.396	636,86	496,55	59.842	678,52	549,61	7.887	480,06	382,40	6	783,30	783,30	200.131	14,48
86-90	77.797	601,46	428,05	46.754	668,80	531,08	4.954	492,34	360,00	2	783,30	783,30	129.507	9,37
91-95	23.017	600,34	379,70	17.596	667,03	530,34	2.263	478,92	360,00	0	0,00		42.876	3,10
>95	6.202	566,66	360,00	4.668	661,58	530,33	594	509,60	360,00	0	0,00		11.464	0,83
Απροσδιόριστη	249	852,25	722,46	33	590,61	538,18	2	#####	1.168,10	0	0,00		284	0,02
<b>ΣΥΝΟΛΟ</b>	<b>924.981</b>	<b>802</b>	<b>640</b>	<b>369.101</b>	<b>651,69</b>	<b>551,97</b>	<b>87.087</b>	<b>542,78</b>	<b>474,61</b>	<b>702</b>	<b>780,68</b>	<b>783,30</b>	<b>1.381.871</b>	<b>100,00</b>

**Πίνακας 8:** Κατανομή Συνταξιούχων Γυναικών και μεικτού εισοδήματος από συντάξεις ανά ηλικία και κατηγορία σύνταξης

Στον Πίνακα 9 και το διάγραμμα 1 παρουσιάζονται αναλυτικά στοιχεία σχετικά με την κατανομή των συνταξιούχων και του εισοδήματός τους ανά ηλικία. Παρατηρείται, πως το 23% των συνταξιούχων είναι ηλικίας άνω των 81 ετών, το 31% κυμαίνεται μεταξύ 71 και 80 ετών, το 41% μεταξύ 51 έως 70 ετών ενώ μόλις το 1% είναι συνταξιούχοι ηλικίας μικρότερης των 25 ετών. Συνταξιούχοι ηλικίας μεταξύ 56-65 ετών λαμβάνουν τα υψηλότερα ποσά σύνταξης.

Ηλικία	Πλήθος Συνταξιούχων	Μηναίο Ποσό(€)	Μέσο Εισόδημα από συντάξεις(€)
<=25	28.194	10.479.983,75 €	371,71
26-50	73.882	53.564.348,42 €	725
51-55	92.909	88.545.046,60 €	953,03
56-60	191.506	209.426.314,65 €	1.093,58
61-65	330.359	375.716.073,97 €	1.137,3
66-70	437.977	445.752.788,80 €	1.017,75
71-75	400.354	355.325.760,95 €	887,53
76-80	430.179	344.237.599,35 €	800,22
81-85	354.855	260.845.967,24 €	735,08
86-90	211.595	145.578.846,20 €	688,01
91-95	65.057	44.300.402,52 €	680,95
>95	15.716	10.219.719,24 €	650,27
Απροσδιόριστη	686	634.406,77 €	924,79
<b>ΣΥΝΟΛΟ</b>	<b>2.633.269</b>	<b>2.344.627.258,46 €</b>	<b>890,39</b>

**Πίνακας 9:** Πλήθος Συνταξιούχων και μέσος όρος συνταξιοδοτικής δαπάνης ανά Ηλικία

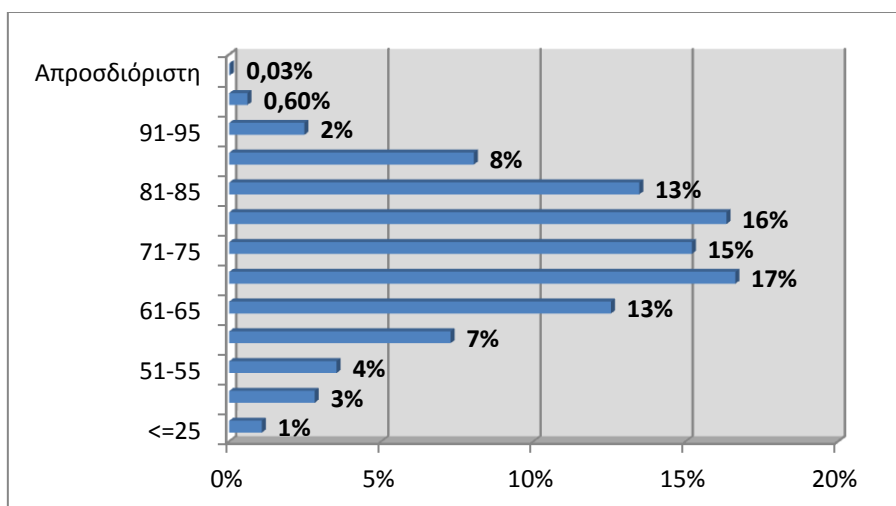

**Διάγραμμα 1:** Ποσοστιαία Κατανομή Συνταξιούχων ανά Ηλικία

### 2.3 Ροές Συνταξιούχων ανά Φορέα Κοινωνικής Ασφάλισης

Στους πίνακες 10 και 11 αποτυπώνεται η μηνιαία εισροή νέων συνταξιούχων με οριστική απόφαση συνταξιοδότησης και με προσωρινή απόφαση συνταξιοδότησης αντίστοιχα και η δαπάνη για την καταβολή των αναδρομικών και του ποσού των συντάξεων ανά φορέα κοινωνικής ασφάλισης. Σύμφωνα με τα στοιχεία του Σεπτεμβρίου, το συνολικό πληρωτέο ποσό των καταβαλλόμενων αναδρομικών στους νέους συνταξιούχους με οριστική απόφαση συνταξιοδότησης ανήλθε σε **50.456.808,68€** και το συνολικό ποσό συντάξεων σε **4.860.031€** για την πληρωμή **12.564** συντάξεων. Αντίστοιχα, το συνολικό πληρωτέο στους νέους συνταξιούχους με προσωρινή απόφαση συνταξιοδότησης σε **4.142.505,88€** και στο συνολικό ποσό συντάξεων σε **520.713,23€** για την πληρωμή **928** προσωρινών συντάξεων. Αναλυτικά στοιχεία ανά ταμείο και κατηγορία σύνταξης παρουσιάζονται στους Πίνακες 10 και 11 που ακολουθούν.

Μήνας	Φορέας Κοινωνικής Ασφάλισης (Συντομογραφία)	Πλήθος Νέων Συνταξιούχων με Οριστική Απόφαση Συνταξιοδότησης				Σύνολο	Συνολικό Ποσό Καταβαλλόμενων Αναδρομικών (€)	Μ.Ο. Αναδρομικών (€)	Συνολικό Ποσό Καταβαλλόμενων Συντάξεων (€)	Μ.Ο. Σύνταξης (€)
		Γήρατος	Θανάτου	Αναπηρίας	Λοιπά					
ΣΕΠΤΕΜΒΡΙΟΣ 2016	ΙΚΑ	2.147	938	409		3.494	15.676.121,25	4.486,58	1.994.007,00	570,69
	ΣΥΓΧΩΝΕΥΘΕΝΤΑ ΙΚΑ	197	116	17		330	1.558.278,15	4.722,06	310.866,75	942,02
	ΔΗΜΟΣΙΟ	735	417	28		1.180	2.508.330,36	2.125,70	966.953,90	819,45
	ΟΑΕΕ	267	301	47	6	621	4.181.301,21	6.733,17	346.291,32	557,63
	ΟΓΑ	161	342	91		594	1.885.624,76	3.174,45	157.967,61	265,94
	ΕΤΑΑ	171	65	17		253	2.788.702,24	11.022,54	207.318,95	819,44
	ΝΑΤ	18	18			36	119.999,85	3.333,33	22.853,00	634,81
	ΕΤΑΠ-ΜΜΕ	16	4	2		22	146.944,69	6.679,30	16.078,23	730,83
	ΤΡΑΠΕΖΑ ΤΗΣ ΕΛΛΑΔΟΣ		2			2	3.210,48	1.605,24	1.419,15	709,58
	ΕΤΕΑΕΠ	3.933	999	242		5.174	21.436.952,20	4.143,21	776.833,19	150,14
	ΜΕΡΙΣΜΑΤΑ	398	459	1		858	151.343,49	176,39	59.441,90	69,28
	<b>ΣΥΝΟΛΟ</b>	<b>8.043</b>	<b>3.661</b>	<b>854</b>	<b>6</b>	<b>12.564</b>	<b>50.456.808,68</b>		<b>4.860.031</b>	
ΑΥΓΟΥΣΤΟΣ 2016	ΙΚΑ	2.455	1.258	417		4.130	18.225.640,44	4.412,99	2.340.147,74	566,62
	ΣΥΓΧΩΝΕΥΘΕΝΤΑ ΙΚΑ	249	149	11	4	413	1.860.359,08	4.504,50	377.965,80	915,17
	ΔΗΜΟΣΙΟ	1.010	416	30		1.456	2.762.993,58	1.897,66	1.253.121,75	860,66
	ΟΑΕΕ	212	349	31	14	606	3.855.956,51	6.362,96	330.255,28	544,98
	ΟΓΑ	378	1	181		560	2.281.120,32	4.073,43	197.297,29	352,32
	ΕΤΑΑ	217	88	14		319	3.135.833,59	9.830,20	256.052,99	802,67
	ΝΑΤ	71	32	11		114	433.679,41	3.804,21	67.066,50	588,30
	ΕΤΑΠ-ΜΜΕ	11	6	5		22	152.405,66	6.927,53	16.357,08	743,50
	ΤΡΑΠΕΖΑ ΤΗΣ ΕΛΛΑΔΟΣ		8	1		9	37.611,74	4.179,08	7.438,13	826,46
	ΕΤΕΑΕΠ	3.619	1.276	309		5.204	18.711.039,55	3.595,51	834.641,09	160,38
	ΜΕΡΙΣΜΑΤΑ	379	433	1		813	141.153,45	173,62	54.063,71	66,50



	<b>ΣΥΝΟΛΟ</b>	<b>8.601</b>	<b>4.016</b>	<b>1.011</b>	<b>18</b>	<b>13.646</b>	<b>51.597.793,33</b>		<b>5.734.407,36</b>	
<b>ΙΟΥΛΙΟΣ 2016</b>	ΙΚΑ	2.209	1.420	333		3.962	17.016.991,87	4.295,05	2.250.705,05	568,07
	ΣΥΓΧΩΝΕΥΘΕΝΤΑ ΙΚΑ	376	173	17	3	569	2.553.911,20	4.488,42	534.520,39	939,4
	ΔΗΜΟΣΙΟ	1.129	785	46		1.960	3.709.726,45	1.892,72	1.555.047,00	793,39
	ΟΑΕΕ	173	522	16	19	730	4.164.061,02	5.704,19	402.331,81	551,14
	ΟΓΑ	409	37	152		598	2.014.610,86	3.368,91	216.027,84	361,25
	ΕΤΑΑ	253	84	20		357	3.611.081,52	10.115,07	285.546,90	799,85
	ΝΑΤ	57	98	5		160	378.678,00	2.366,74	113.202,69	707,52
	ΕΤΑΠ-ΜΜΕ	13	10	4		27	113.237,17	4.193,97	20.469,33	758,12
	ΤΡΑΠΕΖΑ ΤΗΣ ΕΛΛΑΔΟΣ	2	10			12	21.485,38	1.790,45	10.162,96	846,91
	ΕΤΕΑΕΠ	3.884	1.479	263		5.626	20.947.871,89	3.723,40	897.167,72	159,47
	ΜΕΡΙΣΜΑΤΑ	345	403			748	141.003,72	188,51	40.544,93	54,2
	<b>ΣΥΝΟΛΟ</b>	<b>8.850</b>	<b>5.021</b>	<b>856</b>	<b>22</b>	<b>14.749</b>	<b>54.672.659</b>	<b>42.127</b>	<b>6.325.727</b>	<b>6.539</b>

**Πίνακας 10:** Κατανομή νέων Πληρωμών συνταξιούχων με οριστική απόφαση συνταξιοδότησης ανά Φορέα Κοινωνικής Ασφάλισης και κατηγορία σύνταξης και συνολικό ποσό καταβαλλόμενων αναδρομικών

Φορέας Κοινωνικής Ασφάλισης (Συντομογραφία)	Γήρατος	Θανάτου	Αναπηρίας	Λοιπά	Σύνολο	Συνολικό Ποσό Καταβαλλόμενων Αναδρομικών(€)	Μ.Ο. Αναδρομικών (€)	Συνολικό Ποσό Καταβαλλόμενων Συντάξεων(€)	Μ.Ο. Σύνταξης(€)
ΙΚΑ	311	26	92	10	439	1.476.865,18	3.364,16	208.542,99	475,04
ΣΥΓΧΩΝΕΥΘΕΝΤΑ ΙΚΑ	3				3	31.112,55	10.370,85	3.772,83	1.257,61
ΟΑΕΕ	364	16	43		423	2.246.569,52	5.311,04	258.522,33	611,16
ΕΤΑΑ	24	30	9		63	387.958,63	6158,07	49.875,08	791,67
<b>ΣΥΝΟΛΟ</b>	<b>702</b>	<b>72</b>	<b>144</b>	<b>10</b>	<b>928</b>	<b>4.142.505,88</b>		<b>520.713,23</b>	

**Πίνακας 11:** Κατανομή νέων πληρωμών συνταξιούχων με προσωρινή απόφαση συνταξιοδότησης ανά Φορέα Κοινωνικής Ασφάλισης και κατηγορία σύνταξης και συνολικό ποσό καταβαλλόμενων αναδρομικών

Στον πίνακα 12 παρουσιάζονται αναλυτικά στοιχεία σχετικά με την κατανομή των συνταξιούχων ανά ηλικία, κατηγορία σύνταξης και φορέα ασφάλισης. Παρατηρείται πως για το μήνα Σεπτέμβριο, ο μεγαλύτερος αριθμός νέων κύριων συντάξεων εντοπίζεται στο ΙΚΑ σε ποσοστό 53% και η πλειοψηφία αφορά σε συνταξιούχους ηλικίας 56-60 ετών και 61-65 ετών.

Φορέας Κοινωνικής Ασφάλισης	Ηλικία	Γήρατος	Θανάτου	Αναπηρίας	Χωρίς Ένδειξη Κατηγορίας	Σύνολο	Μ.Ο. Σύνταξης (€)
ΔΗΜΟΣΙΟ	<=25	0	41	0	0	41	308,75
	26-50	117	16	14	0	147	970,06
	51-55	137	22	6	0	165	876,86
	56-60	210	31	6	0	247	848,21
	61-65	199	34	1	0	234	928,66
	66-70	63	53	0	0	116	840,55
	71-75	4	40	0	0	44	606,25
	76-80	2	70	0	0	72	639,25
	81-85	1	69	1	0	71	647,12
	86-90	1	35	0	0	36	540,56
	91-95	1	5	0	0	6	677,14
	>95	0	0	0	0	0	0
	Other	0	0	0	0	0	0
	<b>Σύνολο</b>	<b>735</b>	<b>416</b>	<b>28</b>	<b>0</b>	<b>1.179</b>	<b>819,7</b>
ΙΚΑ	<=25	1	114	10	0	125	205,09
	26-50	13	72	136	0	221	439,99
	51-55	326	52	80	0	458	613,76
	56-60	663	67	105	0	835	703,86
	61-65	818	74	43	0	935	613,54
	66-70	282	97	14	0	393	545,3
	71-75	30	114	7	0	151	428,47
	76-80	8	144	5	0	157	415,46
	81-85	6	108	2	0	116	371,95
	86-90	0	73	2	0	75	398,38
	91-95	0	14	0	0	14	336,18
	>95	0	4	0	0	4	231,9
	Other	0	0	0	0	0	0
	<b>Σύνολο</b>	<b>2.147</b>	<b>933</b>	<b>404</b>	<b>0</b>	<b>3.484</b>	<b>570,68</b>
ΟΑΕΕ	<=25	0	1	0	0	1	271,7
	26-50	0	9	6	1	16	516,21
	51-55	0	12	12	1	25	585,33
	56-60	1	26	18	2	47	566,11
	61-65	63	32	9	1	105	722,19
	66-70	168	44	1	0	213	576,23
	71-75	23	55	0	0	78	466,64
	76-80	7	57	1	0	65	460,02
	81-85	2	42	0	0	44	432,22

Φορέας Κοινωνικής Ασφάλισης	Ηλικία	Γήρατος	Θανάτου	Αναπηρίας	Χωρίς Ένδειξη Κατηγορίας	Σύνολο	Μ.Ο. Σύνταξης (€)
	86-90	3	17	0	0	20	453,64
	91-95	0	4	0	0	4	492,38
	>95	0	0	0	0	0	0
	Other	0	1	0	0	1	448,56
	<b>Σύνολο</b>	<b>267</b>	<b>300</b>	<b>47</b>	<b>5</b>	<b>619</b>	<b>557,59</b>
<b>ΙΚΑ</b>	<=25	0	12	0	0	12	330,95
	26-50	4	7	1	0	12	738,08
	51-55	27	9	7	0	43	960,67
	56-60	132	13	7	0	152	1100,18
	61-65	32	11	2	0	45	927,22
	66-70	2	14	0	0	16	711,51
	71-75	0	15	0	0	15	695,31
	76-80	0	19	0	0	19	721,67
	81-85	0	7	0	0	7	674,37
	86-90	0	5	0	0	5	894,73
	91-95	0	2	0	0	2	860,62
	>95	0	0	0	0	0	0
	Other	0	0	0	0	0	0
	<b>Σύνολο</b>	<b>197</b>	<b>114</b>	<b>17</b>	<b>0</b>	<b>328</b>	<b>943,69</b>
	<b>ΤΡΑΠΕΖΑ ΤΗΣ ΕΛΛΑΔΟΣ</b>	<=25	0	0	0	0	0
26-50		0	0	0	0	0	0
51-55		0	0	0	0	0	0
56-60		0	0	0	0	0	0
61-65		0	0	0	0	0	0
66-70		0	1	0	0	1	606,86
71-75		0	0	0	0	0	0
76-80		0	1	0	0	1	812,29
81-85		0	0	0	0	0	0
86-90		0	0	0	0	0	0
91-95		0	0	0	0	0	0
>95		0	0	0	0	0	0
Other		0	0	0	0	0	0
<b>Σύνολο</b>		<b>0</b>	<b>2</b>	<b>0</b>	<b>0</b>	<b>2</b>	<b>709,58</b>
<b>ΕΤΑΑ</b>		<=25	0	12	1	0	13
	26-50	0	5	6	0	11	444,78
	51-55	8	5	4	0	17	599,72
	56-60	6	10	3	0	19	820,15
	61-65	71	7	1	0	79	945,1
	66-70	61	4	1	0	66	874,39
	71-75	14	8	0	0	22	892,74
	76-80	9	10	0	0	19	804,17
	81-85	1	3	1	0	5	732,93
	86-90	1	1	0	0	2	563,5

Φορέας Κοινωνικής Ασφάλισης	Ηλικία	Γήρατος	Θανάτου	Αναπηρίας	Χωρίς Ένδειξη Κατηγορίας	Σύνολο	Μ.Ο. Σύνταξης (€)
	91-95	0	0	0	0	0	0
	>95	0	0	0	0	0	0
	Other	0	0	0	0	0	0
	<b>Σύνολο</b>	<b>171</b>	<b>65</b>	<b>17</b>	<b>0</b>	<b>253</b>	<b>819,44</b>
ΕΤΑΠ-ΜΜΕ	<=25	0	0	0	0	0	0
	26-50	0	1	1	0	2	393,62
	51-55	4	0	0	0	4	624,05
	56-60	8	0	0	0	8	794,22
	61-65	3	0	0	0	3	957,44
	66-70	1	1	0	0	2	607,12
	71-75	0	0	1	0	1	783,3
	76-80	0	2	0	0	2	785,62
	81-85	0	0	0	0	0	0
	86-90	0	0	0	0	0	0
	91-95	0	0	0	0	0	0
	>95	0	0	0	0	0	0
	Other	0	0	0	0	0	0
	<b>Σύνολο</b>	<b>16</b>	<b>4</b>	<b>2</b>	<b>0</b>	<b>22</b>	<b>730,83</b>
ΟΓΑ	<=25	0	107	4	0	111	389,14
	26-50	0	50	17	0	67	177,18
	51-55	1	38	15	0	54	200,85
	56-60	2	59	16	0	77	177,15
	61-65	4	64	30	0	98	210,94
	66-70	136	21	9	0	166	325,22
	71-75	10	1	0	0	11	245,88
	76-80	5	1	0	0	6	81,7
	81-85	3	0	0	0	3	133,07
	86-90	0	0	0	0	0	0
	91-95	0	0	0	0	0	0
	>95	0	0	0	0	0	0
	Other	0	0	0	0	0	0
	<b>Σύνολο</b>	<b>161</b>	<b>341</b>	<b>91</b>	<b>0</b>	<b>593</b>	<b>266,11</b>
ΕΤΕΑΕΠ	<=25	0	135	0	0	135	50,92
	26-50	59	82	75	0	216	112,03
	51-55	477	46	65	0	588	163,68
	56-60	1.395	67	68	0	1.530	160,11
	61-65	1.434	97	28	0	1.559	158,62
	66-70	483	125	6	0	614	150,63
	71-75	78	129	0	0	207	131,5
	76-80	4	126	0	0	130	117,55
	81-85	0	113	0	0	113	115,7
	86-90	0	70	0	0	70	110,6
	91-95	0	7	0	0	7	107,24

Φορέας Κοινωνικής Ασφάλισης	Ηλικία	Γήρατος	Θανάτου	Αναπηρίας	Χωρίς Ένδειξη Κατηγορίας	Σύνολο	Μ.Ο. Σύνταξης (€)
	>95	0	0	0	0	0	0
	Other	0	0	0	0	0	0
	<b>Σύνολο</b>	<b>3.930</b>	<b>997</b>	<b>242</b>	<b>0</b>	<b>5.169</b>	<b>150,15</b>
NAT	<=25	0	2	0	0	2	582,63
	26-50	0	1	0	0	1	381,92
	51-55	8	2	0	0	10	622,98
	56-60	4	0	0	0	4	930,6
	61-65	5	2	0	0	7	617,09
	66-70	1	3	0	0	4	907,22
	71-75	0	3	0	0	3	260,92
	76-80	0	2	0	0	2	574,56
	81-85	0	3	0	0	3	491,11
	86-90	0	0	0	0	0	0
	91-95	0	0	0	0	0	0
	>95	0	0	0	0	0	0
	Other	0	0	0	0	0	0
<b>Σύνολο</b>	<b>18</b>	<b>18</b>	<b>0</b>	<b>0</b>	<b>36</b>	<b>634,81</b>	
<b>ΓΕΝΙΚΟ ΣΥΝΟΛΟ</b>	<b>7.642</b>	<b>3.190</b>	<b>848</b>	<b>5</b>	<b>11.685</b>		

**Πίνακας 12:** Κατανομή νέων συνταξιούχων ανά ηλικία, κατηγορία σύνταξης & Φορέα Κοινωνικής Ασφάλισης

Στον Πίνακα 13 που ακολουθεί παρουσιάζονται αναλυτικά στοιχεία για το πλήθος των αναστολών συντάξεων και το ποσό αναστολής λόγω ληξιαρχικών μεταβολών (θάνατος, γάμος) ανά ταμείο. Το μήνα Σεπτέμβριο διακόπηκαν **10.228** συντάξεις συνολικού ποσού **4.392.034,59 €** από τις οποίες **2.379** ήταν επικουρικές (ΕΤΕΑΕΠ).

Φορέας	Γήρατος	Θανάτου	Αναπηρίας	Λοιπά	Πλήθος	Πληρωτέο τελικό(€)
ΙΚΑ	1.282	800	295	1	2.378	1.329.638,13
ΣΥΓΧΩΝΕΥΘΕΝΤΑ ΙΚΑ	115	61	4	1	181	175.329,05
ΔΗΜΟΣΙΟ	474	438	97	0	1.009	727.558,54
ΟΑΕΕ	482	367	102	8	959	589.539,76
ΟΓΑ	1.847	4	349	0	2.200	850.198,13
ΕΤΑΑ	78	52	9	0	139	131.057,63
NAT	139	79	12	0	230	174.313,34
ΕΤΑΠ-ΜΜΕ	10	5	0	0	15	15.301,44
ΤΡΑΠΕΖΑ ΤΗΣ ΕΛΛΑΔΟΣ	1	5	0	0	6	4.080,58
ΜΤΣ-ΣΥ	1	0	0	0	1	630,21
ΕΤΕΑΕΠ	1.532	655	192	0	2.379	352.846,63
ΠΡΟΣΥΝΤΑΞΙΟΔΟΤΙΚΑ	3	0	0	0	3	1.373,45
ΜΕΡΙΣΜΑΤΑ	504	223	1	0	728	40.167,70
<b>ΣΥΝΟΛΟ</b>	<b>6.468</b>	<b>2.689</b>	<b>1.061</b>	<b>10</b>	<b>10.228</b>	<b>4.392.034,59</b>

**Πίνακας 13:** Κατανομή πλήθους Αναστολών Συντάξεων λόγω ληξιαρχικών μεταβολών και ποσού ανά ταμείο

## 2.4 Ανάλυση Συντάξεων ανά Κατηγορία και κλίμακα ποσού

Το Σεπτέμβριο του 2016 πληρώθηκαν συνολικά **4.534.246** συντάξεις, από τις οποίες οι **2.894.023** ήταν κύριες, **1.247.980** επικουρικές και **392.243** μερίσματα. Η μηνιαία δαπάνη που κατέβαλλαν τα ταμεία ανήλθε σε **2.344.627.258,46€** και περιλαμβάνει τις κρατήσεις φόρου, τις κρατήσεις υπέρ υγείας και ΑΚΑΓΕ ενώ δεν περιλαμβάνει την παροχή ΕΚΑΣ.

Κατηγορία Σύνταξης	Πλήθος	Μηνιαίο Ποσό	Μέση Σύνταξη	Διάμεσος
<b>A. Κύρια</b>	<b>2.894.023</b>	<b>2.088.115.351,54 €</b>	<b>721,53 €</b>	
Γήρατος	1.999.613	1.622.601.289,30 €	811,46 €	649,23 €
Θανάτου	595.485	302.441.056,57 €	507,89 €	438,16 €
Αναπηρική	265.309	149.435.194,51 €	563,25 €	486,84 €
Ανασφάλιστων Υπερηλικών ΟΓΑ	29.816	10.714.703,07 €	359,36 €	360,00 €
Χωρίς Ένδειξη Κατηγορίας	3.800	2.923.108,09 €	769,24 €	783,30 €
<b>B. Επικουρική</b>	<b>1.247.980</b>	<b>218.172.908,11 €</b>	<b>174,82 €</b>	
Γήρατος	904.281	174.817.369,91 €	193,32 €	184,11 €
Θανάτου	266.915	32.030.429,23 €	120,00 €	108,18 €
Αναπηρική	76.784	11.325.108,97 €	147,49 €	140,15 €
<b>B. Μερίσματα</b>	<b>392.243</b>	<b>38.338.998,81 €</b>	<b>97,74 €</b>	
Γήρατος	326.742	33.750.292,84 €	103,29 €	96,21 €
Θανάτου	65.451	4.578.676,95 €	69,96 €	50,90 €
Αναπηρική	50	10.029,02 €	200,58 €	231,28 €
<b>ΣΥΝΟΛΟ</b>	<b>4.534.246</b>	<b>2.344.627.258,46 €</b>		

**Πίνακας 14:** Πλήθος Συντάξεων ανά κατηγορία σύνταξης & μηνιαία δαπάνη προ φόρου, μη συμπεριλαμβανομένης της παροχής ΕΚΑΣ, συμπεριλαμβανομένης της κράτησης υπέρ υγείας.

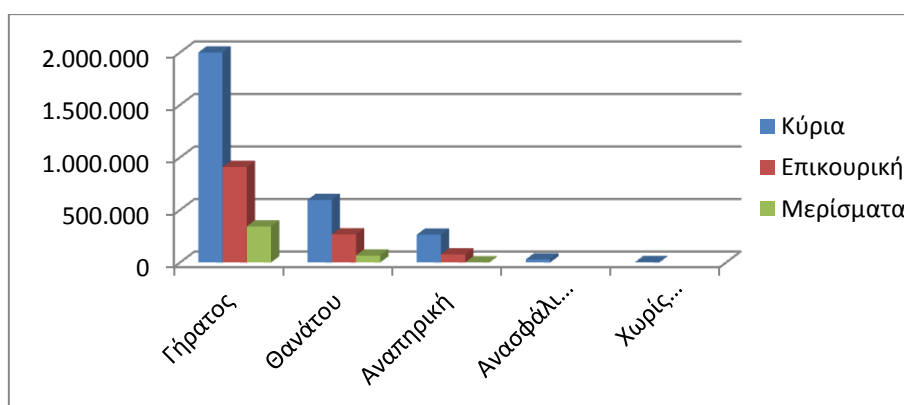

### **Διάγραμμα 2:** Κατανομή Συντάξεων ανά Κατηγορία Σύνταξης

Στον Πίνακα 15 παρουσιάζονται τα δεδομένα των συντάξεων (κύριων, επικουρικών και μερισμάτων) σε κλίμακες ανά κατηγορία σύνταξης και εύρος ποσού. Επισημαίνεται, ότι η εν λόγω ανάλυση αφορά σε συντάξεις και όχι εισόδημα συνταξιούχου. Στην κατηγορία «γήρατος» έχουν συμπεριληφθεί και οι συντάξεις ανασφάλιστων υπερηλικών του ΟΓΑ. Τα

ποσά σε κάθε περίπτωση περιλαμβάνουν τις κρατήσεις φόρου, τις κρατήσεις υπέρ υγείας και ΑΚΑΓΕ ενώ δεν περιλαμβάνουν την παροχή ΕΚΑΣ. Ο νέος τρόπος απεικόνισης περιλαμβάνει το σύνολο της δημοσιονομικής δαπάνης για τις συντάξεις με αποτέλεσμα να εμφανίζονται διαφοροποιημένα τα ποσά σε σχέση με τον προηγούμενο τρόπο απεικόνισης (δεν περιελάμβαναν τις κρατήσεις υπέρ υγείας και ΑΚΑΓΕ).

Εύρος Ποσού	Γήρατος		Θανάτου		Αναπηρικές		Λοιπές	
	Πλήθος	Μ.Ο.(€)	Πλήθος	Μ.Ο.(€)	Πλήθος	Μ.Ο.(€)	Πλήθος	Μ.Ο.(€)
<b>A. Κύριες</b>								
0,01-500	652.406	373,07	387.339	335,77	152.142	384,53	159	391,13
500,01-1.000	706.797	679,54	163.319	718,92	86.694	674,91	3.641	785,75
1.000,01-1.500	508.277	1.228,22	41.397	1.178,07	22.748	1.136,87	0	0,00
1.500,01-2.000	137.160	1.678,26	2.763	1.604,73	3.240	1.679,12	0	0,00
2.000,01-2.500	22.407	2.108,82	269	2.247,65	393	2.149,30	0	0,00
Άνω των 2.500,01	2.382	3.321,62	398	2.928,53	92	2.994,40	0	0,00
<b>ΣΥΝΟΛΟ</b>	<b>2.029.429</b>		<b>595.485</b>		<b>265.309</b>		<b>3.800</b>	
<b>B. Επικουρικές</b>								
0,01-100	59.774	78,35	120.846	73,17	16.382	72,68	0	0,00
100,01-200	525.300	157,84	127.876	144,99	48.474	146,19	0	0,00
200,01-300	248.637	228,92	14.971	228,30	10.196	230,50	0	0,00
300,01-400	38.162	343,97	2.286	333,57	1.082	340,89	0	0,00
400,01-500	18.473	431,53	595	437,38	411	438,87	0	0,00
500,01-1.000	13.297	633,93	340	607,04	233	608,09	0	0,00
1.000,01-1.500	591	1.174,96	1	1.108,23	6	1.112,17	0	0,00
1.500,01-2.000	43	1.640,48	0	0,00	0	0,00	0	0,00
2.000,01-2.500	2	2.016,33	0	0,00	0	0,00	0	0,00
Άνω των 2.500,01	2	3.152,48	0	0,00	0	0,00	0	0,00
<b>ΣΥΝΟΛΟ</b>	<b>904.281</b>		<b>266.915</b>		<b>76.784</b>		<b>0</b>	
<b>Γ. Μερίσματα</b>								
0,01-100	177.111	71,80	50.586	46,87	12	51,87	0	0,00
100,01-200	131.414	125,27	13.214	135,41	7	170,13	0	0,00
200,01-300	16.763	245,03	1.482	245,76	21	245,46	0	0,00
300,01-400	1.439	318,02	167	317,69	10	306,09	0	0,00
400,01-500	8	429,93	2	443,97	0	0,00	0	0,00
500,01-1.000	7	576,24	0	0,00	0	0,00	0	0,00
1.000,01-1.500	0	0,00	0	0,00	0	0,00	0	0,00
1.500,01-2.000	0	0,00	0	0,00	0	0,00	0	0,00
2.000,01-2.500	0	0,00	0	0,00	0	0,00	0	0,00
Άνω των 2.500,01	0	0,00	0	0,00	0	0,00	0	0,00
<b>ΣΥΝΟΛΟ</b>	<b>326.742</b>		<b>65.451</b>		<b>50</b>		<b>0</b>	

**Πίνακας 15:** Κατανομή Συντάξεων ανά εύρος καταβαλλόμενου ποσού. Περιλαμβάνουν τις κρατήσεις φόρου, τις κρατήσεις υπέρ υγείας και ΑΚΑΓΕ ενώ δεν περιλαμβάνουν την παροχή ΕΚΑΣ.

## 2.5 Γεωγραφική κατανομή συντάξεων

Όπως προκύπτει από την επεξεργασία του πεδίου του ταχυδρομικού κώδικα των δικαιούχων στα αρχεία των συντάξεων, ο μεγαλύτερος αριθμός συντάξεων καταβάλλεται στην Αττική (1.756.428) και την Κεντρική Μακεδονία (749.552). Ακολουθεί η Θεσσαλία με 312.968 συντάξεις και η Δυτική Ελλάδα με 263.804. Στον πίνακα 16 αποτυπώνεται η γεωγραφική κατανομή των συντάξεων ανά περιφέρεια και κατηγορία σύνταξης.

Περιφέρεια	Σύνολο Συντάξεων	Γήρατος	Θανάτου	Αναπηρίας	Άλλη/Χωρίς Ένδειξη
Ανατολικής Μακεδονίας Θράκης	240.523	175.247	39.874	25.231	171
Κεντρικής Μακεδονίας	749.552	543.127	147.045	58.756	624
Ηπείρου	151.902	112.094	24.859	14.818	131
Δυτικής Μακεδονίας	112.502	81.982	20.661	9.789	70
Θεσσαλίας	312.968	225.905	55.981	30.793	289
Ιονίων Νήσων	79.797	57.971	14.812	6.955	59
Στερεάς Ελλάδας	225.059	160.299	46.279	18.341	140
Αττικής	1.756.428	1.244.583	413.581	96.720	1.544
Δυτικής Ελλάδας	263.804	190.876	48.813	23.824	291
Πελοποννήσου	225.291	167.915	38.305	18.897	174
Κρήτης	226.834	162.896	40.559	23.219	160
Νοτίου Αιγαίου	100.112	73.008	19.567	7.449	88
Βορείου Αιγαίου	79.624	57.249	15.389	6.939	47
Χωρίς Τιμές	9.850	7.300	2.126	412	12
<b>ΣΥΝΟΛΟ</b>	<b>4.534.246</b>	<b>3.260.452</b>	<b>927.851</b>	<b>342.143</b>	<b>3.800</b>

**Πίνακας 16:** Γεωγραφική Κατανομή Συντάξεων

Για 9.850 εγγραφές δεν υπήρχε ένδειξη ΤΚ και για το λόγο αυτό δεν περιλαμβάνονται στον πίνακα 16. Στο χάρτη που ακολουθεί αποτυπώνεται ο αριθμός των συντάξεων που καταβάλλεται στις 13 περιφέρειες της χώρας.





**Χάρτης 1:** Καταβολή Συντάξεων ανά Περιφέρεια

Στον Πίνακα 17 αποτυπώνονται τα ποσά σύνταξης που αντιστοιχούν σε κάθε Περιφέρεια σε σχέση με το αντίστοιχο ΑΕΠ για το έτος 2013 (προσωρινά στοιχεία ΕΛΣΤΑΤ). Σύμφωνα με τα δεδομένα του Πίνακα 17, στην Περιφέρεια Ηπείρου παρατηρείται η μεγαλύτερη τιμή (22%) του λόγου ποσού σύνταξης προς ΑΕΠ και ακολουθεί η Περιφέρεια Θεσσαλίας με τιμή 20%. Στην τελευταία θέση βρίσκεται η Περιφέρεια Νοτίου Αιγαίου με τιμή 10,3%.

Περιφέρεια	Μηναίο Ποσό Συντάξεων (ευρώ)	ΑΕΠ έτος 2013 (εκ.ευρώ)	% ΑΕΠ
Ανατ. Μακεδονίας - Θράκης	112.691.305,81 €	7.013,00	19,3%
Κεντρικής Μακεδονίας	373.162.924,72 €	24.453,00	18,3%
Δυτικής Μακεδονίας	59.035.571,92 €	4.383,00	16,2%
Θεσσαλίας	154.837.914,38 €	9.284,00	20,0%
Ηπείρου	72.589.246,83 €	3.965,00	22,0%
Ιονίων Νήσων	38.546.769,10 €	3.054,00	15,1%
Δυτικής Ελλάδας	130.905.418,81 €	8.318,00	18,9%
Στερεάς Ελλάδας	112.587.044,77 €	8.315,00	16,2%
Πελοποννήσου	113.515.278,23 €	7.910,00	17,2%
Αττικής	966.741.274,40 €	86.468,00	13,4%
Βορείου Αιγαίου	40.479.700,90 €	2.654,00	18,3%
Νοτίου Αιγαίου	49.930.731,35 €	5.832,00	10,3%
Κρήτης	113.983.546,69 €	8.831,00	15,5%

**Πίνακας 17:** Ποσά Συντάξεων ανά Περιφέρεια ως Ποσοστό του ΑΕΠ

## ΠΑΡΑΡΤΗΜΑ - ΠΙΝΑΚΕΣ

## Α. Κατανομή Συντάξεων ανά ταμείο και κατηγορία

Συντομογραφία	Γήρατος	Αναπηρίας	Θανάτου	Άλλη κατηγορία	Σύνολο	Συνολικό Ποσό δαπάνης (€) (συμπεριλαμβανομένου κρατήσεων υπέρ ΑΚΑΓΕ και υπέρ Υγείας)	Κρατήσεις υπέρ ΑΚΑΓΕ	Κρατήσεις υπέρ Υγείας
ΔΗΜΟΣΙΟ	351.260	15.322	111.285	0	477.867	511.162.710,23 €	16.780.013,48 €	33.771.384,34 €
ΙΚΑ	596.671	95.896	230.686	0	923.253	567.916.122,88 €	6.796.078,23 €	33.869.756,57 €
ΟΑΕΕ-ΤΣΑ	376	407	974	0	1.757	984.004,08 €	3.564,88 €	57.368,94 €
ΤΣΕΑΠΓΣΟ	9.914	799	2.362	0	13.075	10.719.262,52 €	38.803,13 €	659.039,99 €
ΤΣΠΗΣΑΠ	1.290	171	620	0	2.081	2.840.696,41 €	237.025,19 €	201.562,17 €
ΤΑΠΑΕ	1.393	52	177	0	1.622	2.100.073,06 €	125.695,56 €	139.866,40 €
ΤΣΠΕΤΕ	12.868	339	2.535	0	15.742	18.037.386,29 €	827.205,77 €	1.057.338,60 €
ΤΣΠΤΕ	3.424	152	1.222	0	4.798	6.040.992,46 €	434.309,34 €	362.951,14 €
ΤΣΠΠΑΤΕ	5.753	168	1.951	60	7.932	9.134.980,57 €	503.542,28 €	627.738,98 €
ΤΑΠΙΑΤ	2.489	130	465	0	3.084	3.552.993,88 €	138.470,74 €	228.129,89 €
ΤΑΠΕΤΒΑ	650	2	159	5	816	995.316,10 €	67.357,89 €	60.015,56 €
ΤΑΠΟΤΕ	45.569	1.423	10.343	393	57.728	75.659.454,86 €	5.012.779,01 €	5.049.864,98 €
ΟΑΕΕ-ΤΕΒΕ	185.039	28.573	104.114	2.597	320.323	235.909.983,20 €	3.435.860,50 €	14.363.034,47 €
ΟΑΕΕ-ΤΑΕ	26.920	2.842	14.967	398	45.127	29.732.607,99 €	112.948,86 €	1.714.611,54 €
ΤΑΝΠΤ-ΟΑΕΕ	1.446	63	599	6	2.114	1.432.656,57 €	31.495,57 €	72.396,77 €
ΕΤΑΑ-ΤΑΝ	15.253	769	6.759	0	22.781	15.629.661,76 €	480.998,84 €	739.423,23 €
ΕΤΑΑ-ΤΣΑΥ	15.969	545	8.210	0	24.724	27.643.541,62 €	2.588.250,93 €	1.202.228,73 €

Συντομογραφία	Γήρατος	Αναπηρίας	Θανάτου	Άλλη κατηγορία	Σύνολο	Συνολικό Ποσό δαπάνης (€) (συμπεριλαμβανομένου κρατήσεων υπέρ ΑΚΑΓΕ και υπέρ Υγείας)	Κρατήσεις υπέρ ΑΚΑΓΕ	Κρατήσεις υπέρ Υγείας
ΕΤΑΑ-ΤΣΜΕΔΕ	20.254	1.278	6.900	0	28.432	34.998.184,62 €	2.740.195,51 €	939.331,54 €
ΤΣΠΕΑΘ	2.599	245	715	0	3.559	4.233.795,91 €	248.566,36 €	33.053,06 €
ΤΑΙΣΥΤ	521	64	189	0	774	648.473,93 €	15.961,61 €	38.576,63 €
ΤΣΕΥΠΑ	659	43	346	0	1.048	1.119.120,98 €	32.901,17 €	72.670,37 €
ΤΣΕΥΠΘ	54	8	31	0	93	103.672,45 €	4.493,27 €	7.066,97 €
ΤΑΤΤΑΘ	1.022	51	335	0	1.408	1.604.310,82 €	72.403,27 €	107.180,22 €
ΤΑΠ-ΔΕΗ	26.891	928	9.013	0	36.832	55.803.357,52 €	5.178.592,55 €	4.683.783,10 €
ΟΓΑ	545.663	98.383	0	0	644.046	283.846.368,43 €	10.713,33 €	16.535.212,72 €
ΤΑΦΕΕΤ	40	7	37	0	84	71.250,45 €	728,90 €	4.107,89 €
ΤΑΑΞΤ	41	0	12	0	53	61.900,96 €	2.717,68 €	3.830,80 €
ΕΤΕΑΕΠ-ΤΑΔΚΥ(Κ)	22	0	5	0	27	26.079,21 €	616,84 €	1.790,12 €
ΖΑΠΠΕΙΟ	5	0	0	2	7	6.515,29 €	350,47 €	402,38 €
ΟΠΣ-ΙΚΑ	105.866	12.773	44.589	339	163.567	112.652.420,59 €	1.733.695,83 €	7.110.970,49 €
ΟΓΑ(ΕΠΙΖΩΝΤΩΝ)	0	0	12.755	0	12.755	2.402.153,59 €	4,67 €	144.161,16 €
ΟΓΑ ΥΠΑΛΛΗΛΩΝ	524	6	69	0	599	799.664,33 €	50.179,52 €	54.713,53 €
ΕΤΕΑΕΠ-ΤΕΑΥΝΤΠ	4.103	362	1.062	0	5.527	1.738.700,57 €	78.789,83 €	99.592,94 €
ΕΤΕΑΕΠ-ΤΕΑΥΕΚ	21.083	2.836	7.084	0	31.003	6.496.646,87 €	102.962,84 €	383.627,60 €
ΕΤΕΑΕΠ-ΤΕΑΠΟΖΟ	2.999	372	1.125	0	4.496	768.614,49 €	1.827,00 €	46.010,61 €
ΕΤΕΑΕΠ-ΤΕΑΧ	1.979	48	675	0	2.702	487.724,88 €	8.768,65 €	28.737,45 €
ΕΤΕΑΕΠ-ΤΕΑΠΟΚΑ	23.413	288	4.499	0	28.200	6.986.382,55 €	346.161,42 €	398.396,12 €
ΕΤΕΑΕΠ-ΤΑΔΚΥ	24.312	330	6.348	0	30.990	6.082.798,47 €	33.688,29 €	363.239,73 €

Συντομογραφία	Γήρατος	Αναπηρίας	Θανάτου	Άλλη κατηγορία	Σύνολο	Συνολικό Ποσό δαπάνης (€) (συμπεριλαμβανομένου κρατήσεων υπέρ ΑΚΑΓΕ και υπέρ Υγείας)	Κρατήσεις υπέρ ΑΚΑΓΕ	Κρατήσεις υπέρ Υγείας
ΕΤΕΑΕΠ-ΤΕΑΠΠΕΡΤ	4.029	60	686	0	4.775	1.636.881,13 €	154.358,82 €	88.952,32 €
ΕΤΕΑΕΠ-ΤΕΑΑ	2.427	473	920	0	3.820	448.523,67 €	378,40 €	26.887,92 €
ΕΤΕΑΕΠ-ΤΑΣ	1.020	0	573	0	1.593	671.368,16 €	44.740,02 €	37.597,68 €
ΕΤΕΑ-ΤΕΑΔΥ-Κ.Υ	175.630	1.551	25.161	0	202.342	35.694.134,77 €	351.301,14 €	2.120.403,29 €
ΕΤΕΑΕΠ-ΤΕΑΥΑΠ	12.461	0	2.982	0	15.443	1.070.406,98 €	14,91 €	63.294,30 €
ΕΤΕΑΕΠ-ΤΕΑΥΠΣ	5.671	71	1.001	0	6.743	654.939,27 €	95,42 €	39.287,26 €
ΕΤΕΑΕΠ-ΤΕΑΕΧ	27.020	939	8.586	0	36.545	3.687.875,52 €	0,00 €	221.110,10 €
ΕΤΕΑΕΠ-ΤΕΑΕΙΓΕ	1.373	23	216	0	1.612	344.197,88 €	4.157,18 €	20.402,58 €
Τ.Ε.Α.ΠΕΤ	6.690	31	90	0	6.811	5.029.819,38 €	384.683,12 €	193.513,64 €
ΕΤΑΤ-ΤΑΠΤΠ	2.964	0	0	0	2.964	1.962.165,46 €	122.091,24 €	94.729,84 €
ΕΤΕΑΕΠ-ΕΛΕΜ	4.685	117	1.001	0	5.803	2.639.896,77 €	392.067,17 €	134.870,43 €
ΕΤΕΑΕΠ-ΤΕΑΔ	7.235	446	3.646	0	11.327	3.445.659,11 €	142.661,31 €	192.283,61 €
ΕΤΕΑΕΠ-ΕΤΕΑΜ	413.817	57.426	143.599	0	614.842	92.275.557,58 €	792.421,32 €	5.489.097,03 €
ΕΤΕΑΕΠ-ΚΕΑΝ	34.376	214	6.205	0	40.795	12.344.554,87 €	575.385,52 €	706.150,90 €
ΕΤΕΑΕΠ-ΤΕΑΠΙΕΝ	493	0	49	0	542	113.840,40 €	1.349,96 €	6.749,43 €
ΕΤΕΑΕΠ-ΤΕΑΤΤΑΘ	792	39	214	0	1.045	218.278,49 €	3.188,19 €	12.906,98 €
ΤΑΙΗΕΑΘ	17	0	8	0	25	61.586,92 €	10.822,93 €	4.274,36 €
ΕΤΑΤ-ΛΑΚ	440	5	20	0	465	242.606,35 €	17.077,07 €	9.124,81 €
ΕΤΕΑ-ΤΕΑΠ ΕΤΒΑ	606	3	155	0	764	237.598,31 €	8.921,53 €	13.720,70 €
ΕΤΕΑΕΠ-ΤΣΕΑΠΣΓΟ	6.802	641	1.863	0	9.306	1.465.855,37 €	13.941,30 €	84.507,98 €
ΕΤΕΑΕΠ-ΤΕΑΠΕΤΕ	5.002	84	650	0	5.736	3.402.015,08 €	430.578,83 €	182.601,30 €

Συντομογραφία	Γήρατος	Αναπηρίας	Θανάτου	Άλλη κατηγορία	Σύνολο	Συνολικό Ποσό δαπάνης (€) (συμπεριλαμβανομένου κρατήσεων υπέρ ΑΚΑΓΕ και υπέρ Υγείας)	Κρατήσεις υπέρ ΑΚΑΓΕ	Κρατήσεις υπέρ Υγείας
ΕΤΕΑΕΠ-ΤΕΑΠ ΔΕΗ	24.388	778	7.321	0	32.487	8.874.862,84 €	910.767,56 €	477.859,06 €
ΕΤΕΑΕΠ-ΤΕΑΠ ΟΤΕ	22.988	440	3.355	0	26.783	5.701.591,38 €	414.035,64 €	317.257,91 €
ΕΤΕΑ-ΤΕΑΠ ΕΛΤΑ	7.049	257	2.304	0	9.610	1.310.130,43 €	11.824,13 €	77.903,31 €
ΕΤΕΑΕΠ-ΤΕΑΙΣΥΤ	455	55	201	0	711	158.861,69 €	4.585,97 €	9.006,59 €
ΕΤΕΑΕΠ-ΤΑΠΤΠ	1.329	7	308	0	1.644	474.398,84 €	23.984,34 €	27.025,23 €
ΕΤΕΑ-ΕΤΕΑΜ-ΟΠΣ	61.283	8.663	34.568	0	104.514	15.731.117,05 €	155.360,32 €	934.597,46 €
ΕΤΕΑ-ΤΣΜΕΔΕ(Ε)	172	169	277	0	618	44.106,97 €	272,25 €	2.630,07 €
ΠΛΟΗΓΗΣΗ	14	1	4	0	19	8.033,70 €	579,15 €	0,00 €
ΟΠΑΔ-ΤΥΔΚΥ	81	4	5	0	90	84.593,83 €	1.382,88 €	5.295,67 €
ΕΤΕΑΕΠ-ΤΕΑΠΥΚ	655	55	167	0	877	385.968,75 €	33.346,12 €	21.157,45 €
ΤΠΔΥ	6	0	0	0	6	6.675,34 €	49,46 €	497,45 €
ΝΑΤ	42.893	3.866	22.957	0	69.716	64.869.644,40 €	2.886.450,18 €	4.631.214,90 €
ΜΤΣ	46.886	0	19.516	0	66.402	6.846.821,33 €	0,00 €	150.259,37 €
ΜΤΝ	12.714	0	2.833	0	15.547	2.719.674,42 €	0,00 €	0,00 €
ΜΤΑ	11.972	50	2.486	0	14.508	3.426.037,64 €	0,00 €	83.605,32 €
ΜΤΠΥ	223.818	0	30.600	0	254.418	21.187.812,71 €	705,27 €	0,00 €
ΜΤΣ-ΣΥ	513	0	91	0	604	559.931,57 €	5.020,41 €	34.199,90 €
ΕΚΟΕΜΝ	12.714	0	2.833	0	15.547	1.140.087,71 €	0,00 €	0,00 €
ΕΚΟΕΜΣ	18.638	0	7.183	0	25.821	3.018.565,00 €	0,00 €	0,00 €
<b>ΣΥΝΟΛΟ</b>	<b>3.260.452</b>	<b>342.143</b>	<b>927.851</b>	<b>3.800</b>	<b>4.534.246</b>	<b>2.344.627.258,46 €</b>	<b>56.177.318,27 €</b>	<b>141.748.143,88 €</b>

## Β. Κατανομή συντάξεων ανά νομό

Νομός	Σύνολο	Κύριες	Επικουρικές
ΑΙΤΩΛΟΑΚΑΡΝΑΝΙΑΣ	79.580	56.929	22.651
ΑΡΓΟΛΙΔΑΣ	36.213	25.767	10.446
ΑΡΚΑΔΙΑΣ	35.576	24.996	10.580
ΑΡΤΑΣ	33.799	23.199	10.600
ΑΤΤΙΚΗΣ	1.756.428	1.037.378	719.050
ΑΧΑΙΑΣ	128.835	78.734	50.101
ΒΟΙΩΤΙΑΣ	44.114	29.585	14.529
ΓΡΕΒΕΝΩΝ	13.797	10.386	3.411
ΔΡΑΜΑΣ	43.819	29.490	14.329
ΔΩΔΕΚΑΝΗΣΟΥ	62.434	39.481	22.953
ΕΒΡΟΥ	59.236	41.846	17.390
ΕΥΒΟΙΑΣ	88.807	56.914	31.893
ΕΥΡΥΤΑΝΙΑΣ	7.184	5.296	1.888
ΖΑΚΥΝΘΟΥ	12.097	8.626	3.471
ΗΛΕΙΑΣ	55.389	39.716	15.673
ΗΜΑΘΙΑΣ	57.679	40.134	17.545
ΗΡΑΚΛΕΙΟΥ	107.830	72.156	35.674
ΘΕΣΣΠΡΩΤΙΑΣ	16.431	12.126	4.305
ΘΕΣΣΑΛΟΝΙΚΗΣ	452.781	276.329	176.452
ΙΩΑΝΝΙΝΩΝ	74.008	46.216	27.792
ΚΑΒΑΛΑΣ	62.222	40.948	21.274
ΚΑΡΔΙΤΣΑΣ	48.998	35.586	13.412
ΚΑΣΤΟΡΙΑΣ	17.435	13.155	4.280
ΚΕΡΚΥΡΑΣ	43.545	28.414	15.131
ΚΕΦΑΛΛΗΝΙΑΣ	14.465	10.257	4.208
ΚΙΛΚΙΣ	30.243	22.185	8.058
ΚΟΖΑΝΗΣ	62.441	41.019	21.422
ΚΟΡΙΝΘΙΑΣ	55.382	38.066	17.316
ΚΥΚΛΑΔΩΝ	37.678	25.318	12.360
ΛΑΚΩΝΙΑΣ	32.254	25.013	7.241
ΛΑΡΙΣΗΣ	114.504	77.011	37.493
ΛΑΣΙΘΙΟΥ	32.293	21.839	10.454
ΛΕΣΒΟΥ	41.548	28.758	12.790
ΛΕΥΚΑΔΑΣ	9.690	6.770	2.920
ΜΑΓΝΗΣΙΑΣ	89.998	56.219	33.779
ΜΕΣΣΗΝΙΑΣ	65.866	45.221	20.645
ΞΑΝΘΗΣ	36.492	24.411	12.081
ΠΕΛΛΗΣ	52.334	39.059	13.275
ΠΙΕΡΙΑΣ	45.564	32.530	13.034

Νομός	Σύνολο	Κύριες	Επικουρικές
ΠΡΕΒΕΖΗΣ	27.664	19.175	8.489
ΡΕΘΥΜΝΗΣ	28.615	19.126	9.489
ΡΟΔΟΠΗΣ	38.754	28.682	10.072
ΣΑΜΟΥ	16.645	11.692	4.953
ΣΕΡΡΩΝ	76.054	55.570	20.484
ΤΡΙΚΑΛΩΝ	59.468	41.368	18.100
ΦΘΙΩΤΙΔΑΣ	68.560	46.082	22.478
ΦΛΩΡΙΝΑΣ	18.829	13.312	5.517
ΦΩΚΙΔΑΣ	16.394	10.944	5.450
ΧΑΛΚΙΔΙΚΗΣ	34.897	24.082	10.815
ΧΑΝΙΩΝ	58.096	36.804	21.292
ΧΙΟΥ	21.431	14.523	6.908
Χωρίς Τιμές*	9.850	5.580	4.270
<b>ΣΥΝΟΛΟ</b>	<b>4.534.246</b>	<b>2.894.023</b>	<b>1.640.223</b>

\*Για τις συντάξεις αυτές δεν ήταν συμπληρωμένο το πεδίο του ταχυδρομικού κώδικα



## Γ. Κατανομή συντάξεων ανά υπηκοότητα

	Υπηκοότητα	Πλήθος Συντάξεων
1	ΑΖΕΡΜΠΑΙΤΖΑΝ	8
2	ΑΙΓΥΠΤΟΣ	327
3	ΑΙΘΙΟΠΙΑ	25
4	ΑΛΒΑΝΙΑ	4564
5	ΑΛΓΕΡΙΑ	3
6	ΑΛΛΗ ΧΩΡΑ	75
7	ΑΝΔΟΡΑ	2
8	ΑΡΓΕΝΤΙΝΗ	6
9	ΑΡΜΕΝΙΑ	132
10	ΑΥΣΤΡΑΛΙΑ	364
11	ΑΥΣΤΡΙΑ	64
12	ΑΦΓΑΝΙΣΤΑΝ	3
13	ΒΕΛΓΙΟ	60
14	ΒΕΝΕΖΟΥΕΛΑ	1
15	ΒΙΕΤΝΑΜ	3
16	ΒΟΛΙΒΙΑ	2
17	ΒΟΣΝΙΑ ΚΑΙ ΕΡΖΕΓΟΒΙΝΗ	4
18	ΒΟΥΛΓΑΡΙΑ	3999
19	ΒΡΑΖΙΛΙΑ	28
20	ΓΑΛΛΙΑ	195
21	ΓΕΡΜΑΝΙΑ	525
22	ΓΕΩΡΓΙΑ	267
23	ΓΙΟΥΓΚΟΣΛΑΒΙΑ	37
24	ΓΚΑΜΠΙΑ	2
25	ΓΚΑΝΑ	10
26	ΓΚΟΥΑΜ	1
27	ΔΑΝΙΑ	22
28	ΔΟΜΗΝΙΚΑΝΙΚΗ ΔΗΜΟΚΡΑΤΙΑ	5
29	ΕΛΒΕΤΙΑ	36
30	ΕΛΛΑΔΑ	4517229
31	ΕΡΥΘΡΑΙΑ	2
32	ΕΣΘΟΝΙΑ	1
33	ΖΑΜΠΙΑ	1
34	ΖΙΜΠΑΜΠΟΥΕ	1
35	ΗΝΩΜ.ΒΑΣΙΛΕΙΟ-ΜΕΓ.ΒΡΕΤΤΑΝΙΑ	479
36	ΗΠΑ	302
37	ΙΑΠΩΝΙΑ	7

	Υπερηκοότητα	Πλήθος Συντάξεων
38	ΙΝΔΙΑ	60
39	ΙΝΔΟΝΗΣΙΑ	5
40	ΙΟΡΔΑΝΙΑ	7
41	ΙΡΑΚ	7
42	ΙΡΑΝ	6
43	ΙΡΛΑΝΔΙΑ	11
44	ΙΣΠΑΝΙΑ	38
45	ΙΣΡΑΗΛ	6
46	ΙΤΑΛΙΑ	306
47	ΚΑΖΑΚΧΣΤΑΝ	46
48	ΚΑΝΑΔΑΣ	302
49	ΚΟΛΟΜΒΙΑ	4
50	ΚΟΝΓΚΟ ΔΗΜΟΚΡΑΤΙΑ ΤΟΥ (BRAZZAVILLE)	4
51	ΚΟΣΤΑ ΡΙΚΑ	15
52	ΚΟΥΒΑ	3
53	ΚΟΥΒΕΙΤ	2
54	ΚΡΟΑΤΙΑ	5
55	ΚΥΠΡΟΣ	942
56	ΛΕΤΟΝΙΑ	1
57	ΛΕΥΚΟΡΩΣΙΑ	13
58	ΛΙΒΑΝΟΣ	26
59	ΛΙΒΥΗ	3
60	ΛΙΘΟΥΑΝΙΑ	8
61	ΛΟΥΞΕΜΒΟΥΡΓΟ	1
62	ΜΑΛΤΑ	2
63	ΜΑΡΟΚΟ	7
64	ΜΑΥΡΙΚΙΟΣ	2
65	ΜΑΥΡΟΒΟΥΝΙΟ	2
66	ΜΕΞΙΚΟ	3
67	ΜΟΛΔΑΒΙΑ	120
68	ΜΠΑΝΓΚΛΑΝΤΕΣ	9
69	ΜΠΟΤΣΟΥΑΝΑ	1
70	ΜΠΟΥΡΟΥΝΤΙ	1
71	ΝΕΑ ΓΟΥΙΝΕΑ	2
72	ΝΕΑ ΖΗΛΑΝΔΙΑ	5
73	ΝΙΓΗΡΙΑ	14
74	ΝΙΚΑΡΑΓΟΥΑ	1
75	ΝΟΡΒΗΓΙΑ	8
76	ΝΟΤΙΑ ΚΟΡΕΑ	3
77	ΝΟΤΙΟΣ ΑΦΡΙΚΗ	16

	Υπηκοότητα	Πλήθος Συντάξεων
78	ΟΛΛΑΝΔΙΑ	100
79	ΟΥΓΓΑΡΙΑ	13
80	ΟΥΓΚΑΝΤΑ	6
81	ΟΥΖΜΠΕΚΙΣΤΑΝ	30
82	ΟΥΚΡΑΝΙΑ	325
83	ΟΥΡΟΥΓΟΥΑΗ	2
84	ΠΑΚΙΣΤΑΝ	183
85	ΠΑΛΑΙΣΤΙΝΗ	2
86	ΠΑΝΑΜΑΣ	5
87	ΠΑΡΑΓΟΥΑΗ	2
88	ΠΕΡΟΥ	5
89	ΠΟΛΩΝΙΑ	341
90	ΠΟΡΤΟΓΑΛΙΑ	9
91	ΠΡΑΣΙΝΟ ΑΚΡΩΤΗΡΙΟ	3
92	ΡΟΥΜΑΝΙΑ	400
93	ΡΩΣΙΑ	513
94	ΣΑΝ ΜΑΡΙΝΟ	3
95	ΣΕΡΒΙΑ	17
96	ΣΕΥΧΕΛΛΕΣ	4
97	ΣΙΝΓΚΑΠΟΥΡΗ	2
98	ΣΛΟΒΑΚΙΑ	5
99	ΣΛΟΒΕΝΙΑ	3
100	ΣΟΥΔΑΝ	8
101	ΣΟΥΗΔΙΑ	50
102	ΣΡΙ ΛΑΝΚΑ	20
103	ΣΥΡΙΑ	32
104	ΤΑΝΖΑΝΙΑ	2
105	ΤΑΥΛΑΝΔΗ	2
106	ΤΟΥΡΚΙΑ	1048
107	ΤΣΕΧΙΑ	33
108	ΤΥΝΗΣΙΑ	4
109	ΦΙΛΙΠΠΙΝΕΣ	224
110	ΦΙΝΛΑΝΔΙΑ	21
111	ΦΥΡΟΜ	11
112	ΧΙΛΗ	7
113	ΧΟΝΓΚ ΚΟΝΓΚ	2
	<b>ΣΥΝΟΛΟ</b>	<b>4.534.246</b>