



Υπουργείο Εργασίας, Κοινωνικής Ασφάλισης & Κοινωνικής Αλληλεγγύης



ΕΝΙΑΙΟ ΣΥΣΤΗΜΑ ΕΛΕΓΧΟΥ & ΠΛΗΡΩΜΩΝ “ ΗΛΙΟΣ ”

Ποσοτική &
Ποιοτική Ανάλυση
Λεξιμένων Ελέγχου &
Πληρωμών
Συντάξεων

| Κατηγορία Συνταξιούχων | Μήνας 2014 | Υπόλοιποι μήνες 2014 | Μήνας 2014 |
|------------------------------|------------|----------------------|------------|
| Υπάλληλοι | 1307.961 | 1.508.827 | 1.796.721 |
| Φοιτητές | 405.178 | 391.207 | 402.460 |
| Αναπληρωτές | 233.476 | 253.359 | 203.880 |
| Ανασφάλιστοι Υπαλλήλων Ο.Σ.Α | 35.326 | 31.036 | 31.036 |
| Χωρίς Έσοδα | 1337 | 1340 | 1340 |
| Κατηγορίες ΣΥΝΟΛΟ | 2.085.274 | 2.685.829 | 2.940.237 |

| Κατηγορία | Μήνας 2014 | Υπόλοιποι μήνες 2014 | Μήνας 2014 |
|-----------|------------|----------------------|------------|
| 34.477 | 183 | 4.850 | |
| 453 | 0 | 43 | |
| 44.530 | 4.191 | 22.338 | |
| 208.974 | 31.237 | 117.577 | |
| 27.311 | 3.931 | 21.712 | |
| 147.498 | 23.624 | 77.891 | |
| 19.578 | 3.051 | 16.357 | |
| 373 | 72 | 584 | |

ΜΗΝΙΑΙΑ ΑΠΕΙΚΟΝΙΣΗ ΣΥΝΤΑΞΙΟΔΟΤΙΚΩΝ ΠΑΡΟΧΩΝ

ΝΟΕΜΒΡΙΟΣ 2017

Περιεχόμενα

| | |
|---|----|
| 1. Εισαγωγή | 3 |
| 2. Ποσοτική & Ποιοτική Ανάλυση Δεδομένων Ελέγχου & Πληρωμών Συντάξεων | 5 |
| 2.1 Κατανομή Συνταξιούχων ανά Φύλο | 5 |
| 2.2 Κατανομή Συνταξιούχων ανά Ηλικία | 11 |
| 2.3 Ροές Συντάξεων ανά Φορέα Κοινωνικής Ασφάλισης..... | 15 |
| 2.4 Ανάλυση Συντάξεων ανά Κατηγορία και κλίμακα ποσού..... | 25 |
| 2.5 Συνταξιοδοτική Δαπάνη ΕΦΚΑ, ΕΤΕΑΕΠ & Μερισμάτων..... | 27 |
| 2.6 Γεωγραφική κατανομή συντάξεων | 29 |
| ΠΑΡΑΡΤΗΜΑ –ΠΙΝΑΚΕΣ | 31 |
| Α. Κατανομή Συντάξεων ανά ταμείο και κατηγορία | 32 |
| Β. Κατανομή συντάξεων ανά νομό..... | 37 |
| Γ. Κατανομή συντάξεων ανά υπηκοότητα | 39 |
| Δ. Στοιχεία Εμβόλιμων Πληρωμών | 42 |

1. Εισαγωγή

Η παρούσα έκθεση περιλαμβάνει στατιστικά στοιχεία των συντάξεων που χορηγήθηκαν κατά το μήνα Νοέμβριο 2017.

Επισημαίνεται ότι, η μεθοδολογία για τη δημοσιονομική απεικόνιση των δεδομένων, εφεξής περιλαμβάνει τις κρατήσεις φόρου και τις κρατήσεις υπέρ υγείας και ΑΚΑΓΕ ώστε τα στοιχεία αυτά να είναι συμβατά με τις δημοσιονομικές αναφορές. Η παροχή ΕΚΑΣ εμφανίζεται διακριτά.

Οι προηγούμενες απεικονίσεις των δημοσιονομικών δεδομένων στο σύστημα «ΗΛΙΟΣ», δεν περιελάμβαναν τις κρατήσεις υπέρ υγείας και ΑΚΑΓΕ και τούτο είχε ως αποτέλεσμα να μην εμφανίζεται η πραγματική συνταξιοδοτική δαπάνη. Έτσι, ο νέος τρόπος απεικόνισης περιλαμβάνει το σύνολο της δημοσιονομικής δαπάνης για τις μεικτές καταβαλλόμενες συντάξεις.

Οι ακόλουθοι δυο πίνακες υπό την ενδεικτική αρίθμηση 1 και 2 αποτυπώνουν τη συνταξιοδοτική δαπάνη σύμφωνα με την προϊσχύουσα μεθοδολογία και παρατίθενται αποκλειστικά και μόνο για την διευκόλυνση των ερευνητών και την πιστοποίηση της ακρίβειας των στοιχείων.

Απεικόνιση συνταξιοδοτικής δαπάνης με προϊσχύουσα μεθοδολογία

| | Κατηγορία Συνταξιούχων | Πλήθος Συνταξιούχων | Μηνιαίο Ποσό(€) | Μέσο Εισόδημα από συντάξεις(€) | Δαπάνη ΕΚΑΣ(€) | Κρατήσεις Υπέρ Υγείας(€) |
|----------------|-----------------------------|---------------------|----------------------|--------------------------------|-------------------|--------------------------|
| ΝΟΕΜΒΡΙΟΣ 2017 | Γήρατος | 1.944.763 | 1.877.836.401 | 965,59 | 9.120.783 | 110.990.027 |
| | Θανάτου | 391.771 | 258.200.539 | 659,06 | 13.915.113 | 14.434.837 |
| | Αναπηρίας | 220.353 | 137.943.080 | 626,01 | 1.920.790 | 7.763.260 |
| | Ανασφάλιστων Υπερηλίκων ΟΓΑ | 27.274 | 9.827.353 | 360,32 | 0 | 589.219 |
| | Λοιπά | 5.630 | 2.066.699 | 367,09 | 0 | 76.719 |
| | ΣΥΝΟΛΟ | 2.589.791 | 2.285.874.072 | | 24.956.686 | 133.854.062 |
| ΟΚΤΩΒΡΙΟΣ 2017 | Γήρατος | 1.947.565 | 1.879.726.798 | 965,17 | 9.152.101 | 110.644.330 |
| | Θανάτου | 392.105 | 258.634.087 | 659,60 | 13.931.164 | 14.456.981 |
| | Αναπηρίας | 220.699 | 138.026.338 | 625,41 | 1.924.052 | 7.769.509 |
| | Ανασφάλιστων Υπερηλίκων ΟΓΑ | 27.387 | 9.867.263 | 360,29 | 0 | 591.631 |
| | Λοιπά | 5.194 | 1.987.861 | 382,72 | 0 | 76.102 |
| | ΣΥΝΟΛΟ | 2.592.950 | 2.288.242.347 | | 25.007.317 | 133.538.553 |
| ΣΕΠΤΕΜΒΡΙΟΣ | Γήρατος | 1.950.937 | 1.883.561.359 | 965,46 | 9.204.925 | 110.902.032 |

| | | | | | | |
|-------------|--------------------------------|------------------|----------------------|--------|-------------------|--------------------|
| 2017 | Θανάτου | 393.041 | 259.601.116 | 660,49 | 13.991.207 | 14.512.758 |
| | Αναπηρίας | 221.019 | 138.271.768 | 625,61 | 1.928.886 | 7.783.407 |
| | Ανασφάλιστων Υπερηλικών ΟΓΑ | 27.578 | 9.936.270 | 360,30 | 0 | 595.833 |
| | Λοιπά | 4.758 | 1.899.221 | 399,16 | 0 | 74.670 |
| | ΣΥΝΟΛΟ | 2.597.333 | 2.293.269.735 | | 25.125.018 | 133.868.699 |

Πίνακας 1: Πλήθος Συνταξιούχων ανά κατηγορία σύνταξης & μηνιαία δαπάνη προ φόρου, συμπεριλαμβανομένης της κράτησης υπέρ υγείας και της παροχής ΕΚΑΣ ενώ έχει αφαιρεθεί το ΑΚΑΓΕ. Από την επεξεργασία των στοιχείων των συντάξεων του Νοεμβρίου 2017 προκύπτει ότι ο αριθμός των συνταξιούχων της χώρας ανέρχεται σε **2.589.791** και η μηνιαία δαπάνη που καταβλήθηκε ανήλθε σε **2.285.874.072€**.

| Κατηγορία Συνταξιούχων | Νοέμβριος 2017 | | Οκτώβριος 2017 | | Σεπτέμβριος 2017 | |
|-----------------------------------|------------------------|----------------------|------------------------|----------------------|------------------------|----------------------|
| | Πλήθος Συνταξιούχων | Μηνιαίο Ποσό(€) | Πλήθος Συνταξιούχων | Μηνιαίο Ποσό(€) | Πλήθος Συνταξιούχων | Μηνιαίο Ποσό(€) |
| Γήρατος | 1.944.763 | 1.757.725.591 | 1.947.565 | 1.759.930.367 | 1.950.937 | 1.763.454.402 |
| Θανάτου | 391.771 | 229.850.589 | 392.105 | 230.245.942 | 393.041 | 231.097.151 |
| Αναπηρίας | 220.353 | 128.259.030 | 220.699 | 128.332.776 | 221.019 | 128.559.475 |
| Ανασφάλιστων Υπερηλικών ΟΓΑ | 27.274 | 9.238.134 | 27.387 | 9.275.632 | 27.578 | 9.340.437 |
| Λοιπά | 5.630 | 1.989.980 | 5.194 | 1.911.759 | 4.758 | 1.824.551 |
| ΣΥΝΟΛΟ | 2.589.791 | 2.127.063.324 | 2.592.950 | 2.129.696.476 | 2.597.333 | 2.134.276.017 |

Πίνακας 2: Πλήθος Συνταξιούχων ανά κατηγορία σύνταξης & μηνιαία δαπάνη προ φόρου, αφαιρουμένης της κράτησης υπέρ υγείας, του ΑΚΑΓΕ και της παροχής ΕΚΑΣ.

Στον ακόλουθο Πίνακα με αριθμό 3 παρουσιάζεται η κατανομή των δικαιούχων ΕΚΑΣ ανά εύρος καταβαλλόμενου ποσού, η μηνιαία δαπάνη και ο μέσος όρος ΕΚΑΣ. Παρατηρείται ότι το πλήθος ανέρχεται σε 234.041 δικαιούχους και η συνολική δαπάνη για το ΕΚΑΣ σε 24.956.686,23 ευρώ.

| Εύρος ποσού(€) | Πλήθος δικαιούχων ΕΚΑΣ | Μηνιαίο Ποσό ΕΚΑΣ(€) | Μέσος Όρος ΕΚΑΣ (€) |
|-------------------|---------------------------|-------------------------|------------------------|
| 0- 30 | 1.147 | 30.913,06 | 26,95 |
| 30- 60 | 10.471 | 578.348,28 | 55,23 |
| 60- 90 | 35.276 | 2.825.676,92 | 80,1 |
| 90- 120 | 187.144 | 21.521.057,97 | 115 |
| 120- 150 | 0 | | |
| 150- 180 | 0 | | |
| 180- 210 | 0 | | |
| 210- 240 | 3 | 690,00 | 230 |
| ΣΥΝΟΛΟ | 234.041 | 24.956.686,23 | |

Πίνακας 3: Πλήθος Δικαιούχων ΕΚΑΣ ανά εύρος ποσού και μηνιαία δαπάνη ΕΚΑΣ

2. Ποσοτική & Ποιοτική Ανάλυση Δεδομένων Ελέγχου & Πληρωμών Συντάξεων

2.1 Κατανομή Συνταξιούχων ανά Φύλο

Αναλύοντας τα δεδομένα των συνταξιοδοτικών παροχών (ανδρών και γυναικών) σε κλίμακες, προκύπτει ότι οι άνδρες συνταξιούχοι είναι περισσότεροι σε σχέση με τις γυναίκες και λαμβάνουν κατά μέσο όρο υψηλότερα ποσά σύνταξης. Στους πίνακες 4 και 5 και 6 που ακολουθούν κατανέμονται συντάξεις ανά κατηγορία (γήρατος, θανάτου κτλ.) και εύρος ποσού το σύνολο των δικαιούχων (ανδρών και γυναικών) αλλά και ξεχωριστά για άνδρες και γυναίκες. Στην κατηγορία γήρατος περιλαμβάνονται και οι συντάξεις ανασφάλιστων υπερηλίκων του ΟΓΑ. **Επισημαίνεται ότι, τα στοιχεία της συνταξιοδοτικής δαπάνης που παρουσιάζονται από εδώ και στο εξής, περιλαμβάνουν τις κρατήσεις φόρου και τις κρατήσεις υπέρ υγείας και ΑΚΑΓΕ ενώ δεν περιλαμβάνουν την παροχή ΕΚΑΣ.**

| Διαστρωμάτωση Συνταξιούχων Ανδρών & Γυναικών | | | | | | | | | | | | |
|--|------------------|---------------|---------------|----------------|---------------|---------------|----------------|---------------|---------------|--------------|---------------|---------------|
| Εύρος Ποσού | Γήρατος | | | Θανάτου | | | Αναπηρικές | | | Λοιπές | | |
| | Πλήθος | Μ.Ο.(€) | Διάμεσος | Πλήθος | Μ.Ο.(€) | Διάμεσος | Πλήθος | Μ.Ο.(€) | Διάμεσος | Πλήθος | Μ.Ο.(€) | Διάμεσος |
| 0,01-100 | 32.736 | 55,92 | 55,53 | 14.125 | 64,68 | 66,21 | 1.829 | 57,27 | 58,61 | 759 | 65,86 | 66,87 |
| 100,01-200 | 23.386 | 144,66 | 142,33 | 17.257 | 149,00 | 147,64 | 1.515 | 152,13 | 153,13 | 1.816 | 149,73 | 149,92 |
| 200,01-300 | 13.987 | 246,86 | 245,74 | 14.391 | 249,03 | 247,28 | 3.869 | 261,06 | 260,25 | 399 | 226,21 | 216 |
| 300,01-400 | 138.007 | 367,57 | 360,00 | 58.638 | 349,53 | 343,87 | 50.521 | 361,88 | 360,00 | 1.019 | 360,48 | 360 |
| 400,01-500 | 216.886 | 456,17 | 457,70 | 59.673 | 443,75 | 438,16 | 46.642 | 457,62 | 466,78 | 0 | 0 | |
| 500,01-600 | 201.917 | 546,07 | 544,15 | 72.208 | 548,30 | 540,37 | 28.464 | 542,08 | 537,20 | 0 | 0 | |
| 600,01-700 | 173.397 | 647,90 | 647,42 | 30.757 | 644,25 | 641,00 | 25.212 | 643,82 | 641,77 | 1 | 671,4 | 671,4 |
| 700,01-800 | 132.790 | 747,74 | 747,33 | 24.482 | 747,16 | 746,56 | 18.601 | 758,49 | 770,55 | 1.520 | 783,31 | 783,3 |
| 800,01-900 | 98.401 | 847,89 | 846,82 | 19.674 | 849,44 | 849,09 | 7.419 | 849,24 | 846,88 | 115 | 823,53 | 822,5 |
| 900,01-1.000 | 95.168 | 955,79 | 958,16 | 20.204 | 954,73 | 955,52 | 6.498 | 952,69 | 952,45 | 0 | 0 | |
| 1.000,01-1.500 | 491.327 | 1.262,62 | 1.300,00 | 50.350 | 1.195,32 | 1.176,72 | 26.084 | 1.163,48 | 1.143,30 | 1 | 1205,38 | 1205,38 |
| 1.500,01-2.000 | 273.020 | 1.696,09 | 1.677,07 | 8.418 | 1.670,41 | 1.628,23 | 2.920 | 1.692,84 | 1.670,34 | 0 | 0 | |
| 2.000,01-2.500 | 63.786 | 2.211,15 | 2.183,19 | 1.330 | 2.201,79 | 2.187,68 | 589 | 2.176,64 | 2.141,89 | 0 | 0 | |
| 2.500,01-3.000 | 10.615 | 2.701,36 | 2.677,74 | 217 | 2.656,92 | 2.623,82 | 165 | 2.709,13 | 2.720,53 | 0 | 0 | |
| 3.000,01-3.500 | 5.490 | 3.179,24 | 3.152,05 | 29 | 3.209,64 | 3.246,98 | 18 | 3.141,67 | 3.116,25 | 0 | 0 | |
| 3.500,01-4.000 | 882 | 3.697,13 | 3.670,79 | 12 | 3.642,49 | 3.595,63 | 6 | 3.796,00 | 3.795,51 | 0 | 0 | |
| >4.000,01 | 242 | 4.283,80 | 4.144,21 | 6 | 4.485,93 | 4.148,19 | 1 | 8.769,81 | 8.769,81 | 0 | 0 | |
| ΣΥΝΟΛΟ | 1.972.037 | 978,44 | 850,49 | 391.771 | 627,05 | 533,57 | 220.353 | 618,74 | 516,86 | 5.630 | 367,09 | 226,29 |

Πίνακας 4: Κατανομή συνταξιοδοτικής δαπάνης δικαιούχων ανδρών και γυναικών ανά εύρος ποσού. **Περιλαμβάνει τις κρατήσεις φόρου και τις κρατήσεις υπέρ υγείας και ΑΚΑΓΕ ενώ δεν περιλαμβάνει την παροχή ΕΚΑΣ.**

| Διαστρωμάτωση Συνταξιούχων Ανδρών | | | | | | | | | | | | |
|-----------------------------------|------------------|-----------------|-----------------|---------------|---------------|---------------|----------------|---------------|---------------|--------------|---------------|------------|
| Εύρος Ποσού | Γήρατος | | | Θανάτου | | | Αναπηρικές | | | Λοιπές | | |
| | Πλήθος | Μ.Ο.(€) | Διάμεσος | Πλήθος | Μ.Ο.(€) | Διάμεσος | Πλήθος | Μ.Ο.(€) | Διάμεσος | Πλήθος | Μ.Ο.(€) | Διάμεσος |
| 0,01-100 | 19.153 | 54,19 | 52,79 | 2.722 | 70,17 | 75,39 | 1.300 | 56,94 | 58,03 | 356 | 64,26 | 66,37 |
| 100,01-200 | 11.158 | 142,54 | 139,16 | 4.988 | 148,23 | 146,68 | 988 | 149,48 | 148,62 | 586 | 150,79 | 149,92 |
| 200,01-300 | 5.728 | 246,11 | 244,92 | 3.360 | 248,11 | 247,58 | 2.274 | 263,77 | 272,18 | 150 | 225,6 | 216 |
| 300,01-400 | 40.758 | 370,18 | 369,77 | 4.052 | 357,99 | 359,45 | 23.464 | 362,27 | 360,00 | 416 | 360,92 | 360 |
| 400,01-500 | 77.717 | 453,94 | 457,70 | 3.796 | 442,68 | 438,16 | 25.492 | 455,72 | 463,80 | 0 | 0 | |
| 500,01-600 | 71.460 | 547,89 | 546,90 | 2.607 | 544,40 | 533,89 | 18.155 | 543,50 | 537,95 | 0 | 0 | |
| 600,01-700 | 77.090 | 649,38 | 650,23 | 1.332 | 645,69 | 644,65 | 18.760 | 645,44 | 643,75 | 1 | 671,4 | 671,4 |
| 700,01-800 | 73.277 | 748,60 | 748,88 | 1.052 | 748,80 | 749,42 | 12.781 | 755,25 | 762,87 | 816 | 783,32 | 783,3 |
| 800,01-900 | 52.883 | 847,55 | 846,16 | 950 | 851,18 | 853,44 | 6.061 | 849,46 | 847,69 | 66 | 824,3 | 822,5 |
| 900,01-1.000 | 48.461 | 955,42 | 957,41 | 876 | 956,07 | 957,97 | 5.551 | 953,41 | 953,77 | 0 | 0 | |
| 1.000,01-1.500 | 312.484 | 1.273,30 | 1.300,00 | 2.126 | 1.181,80 | 1.160,38 | 18.666 | 1.178,06 | 1.150,65 | 1 | 1205,38 | 1205,38 |
| 1.500,01-2.000 | 205.337 | 1.701,11 | 1.685,20 | 351 | 1.685,68 | 1.654,36 | 2.538 | 1.696,94 | 1.678,68 | 0 | 0 | |
| 2.000,01-2.500 | 52.827 | 2.213,28 | 2.184,94 | 75 | 2.188,41 | 2.169,94 | 511 | 2.179,34 | 2.144,69 | 0 | 0 | |
| 2.500,01-3.000 | 7.080 | 2.692,01 | 2.657,67 | 18 | 2.676,00 | 2.632,51 | 146 | 2.705,54 | 2.707,68 | 0 | 0 | |
| 3.000,01-3.500 | 3.836 | 3.180,37 | 3.153,21 | 5 | 3.177,16 | 3.246,98 | 15 | 3.145,63 | 3.121,60 | 0 | 0 | |
| 3.500,01-4.000 | 529 | 3.684,60 | 3.649,30 | 2 | 3.652,61 | 3.652,61 | 5 | 3.850,24 | 3.885,34 | 0 | 0 | |
| >4.000,01 | 105 | 4.301,47 | 4.155,80 | 3 | 4.131,51 | 4.144,25 | 1 | 8.769,81 | 8.769,81 | 0 | 0 | |
| ΣΥΝΟΛΟ | 1.059.883 | 1.120,28 | 1.102,78 | 28.315 | 457,72 | 390,79 | 136.708 | 664,84 | 573,83 | 2.392 | 414,17 | 360 |

Πίνακας 5: Κατανομή συνταξιοδοτικής δαπάνης δικαιούχων ανδρών ανά εύρος ποσού. **Περιλαμβάνει τις κρατήσεις φόρου και τις κρατήσεις υπέρ υγείας και ΑΚΑΓΕ ενώ δεν περιλαμβάνει την παροχή ΕΚΑΣ.**

| Διασθρωμάτωση Συνταξιούχων Γυναικών | | | | | | | | | | | | |
|-------------------------------------|----------------|---------------|---------------|----------------|---------------|---------------|---------------|---------------|---------------|--------------|---------------|---------------|
| Εύρος Ποσού | Γήρατος | | | Θανάτου | | | Αναπηρικές | | | Λοιπές | | |
| | Πλήθος | Μ.Ο.(€) | Διάμεσος | Πλήθος | Μ.Ο.(€) | Διάμεσος | Πλήθος | Μ.Ο.(€) | Διάμεσος | Πλήθος | Μ.Ο.(€) | Διάμεσος |
| 0,01-100 | 13.583 | 58,36 | 58,29 | 11.403 | 63,37 | 65,56 | 529 | 58,09 | 60,84 | 403 | 67,27 | 66,9 |
| 100,01-200 | 12.228 | 146,59 | 144,00 | 12.269 | 149,32 | 148,13 | 527 | 157,10 | 160,88 | 1.230 | 149,23 | 149,92 |
| 200,01-300 | 8.259 | 247,38 | 246,50 | 11.031 | 249,31 | 247,15 | 1.595 | 257,19 | 247,86 | 249 | 226,58 | 220,13 |
| 300,01-400 | 97.249 | 366,47 | 360,00 | 54.586 | 348,90 | 341,00 | 27.057 | 361,55 | 360,00 | 603 | 360,17 | 360 |
| 400,01-500 | 139.169 | 457,42 | 458,46 | 55.877 | 443,82 | 438,16 | 21.150 | 459,91 | 468,30 | 0 | 0 | |
| 500,01-600 | 130.457 | 545,08 | 542,93 | 69.601 | 548,44 | 540,61 | 10.309 | 539,58 | 536,50 | 0 | 0 | |
| 600,01-700 | 96.307 | 646,72 | 645,41 | 29.425 | 644,18 | 640,83 | 6.452 | 639,10 | 635,82 | 0 | 0 | |
| 700,01-800 | 59.513 | 746,68 | 745,11 | 23.430 | 747,09 | 746,33 | 5.820 | 765,59 | 783,30 | 704 | 783,3 | 783,3 |
| 800,01-900 | 45.518 | 848,28 | 847,58 | 18.724 | 849,35 | 849,09 | 1.358 | 848,25 | 845,50 | 49 | 822,5 | 822,5 |
| 900,01-1.000 | 46.707 | 956,18 | 958,91 | 19.328 | 954,67 | 955,38 | 947 | 948,49 | 946,80 | 0 | 0 | |
| 1.000,01-1.500 | 178.843 | 1.243,95 | 1.258,23 | 48.224 | 1.195,91 | 1.178,09 | 7.418 | 1.126,80 | 1.098,53 | 0 | 0 | |
| 1.500,01-2.000 | 67.683 | 1.680,84 | 1.657,76 | 8.067 | 1.669,75 | 1.628,23 | 382 | 1.665,63 | 1.625,38 | 0 | 0 | |
| 2.000,01-2.500 | 10.959 | 2.200,91 | 2.175,86 | 1.255 | 2.202,59 | 2.190,97 | 78 | 2.158,94 | 2.103,06 | 0 | 0 | |
| 2.500,01-3.000 | 3.535 | 2.720,09 | 2.707,74 | 199 | 2.655,20 | 2.623,38 | 19 | 2.736,73 | 2.783,30 | 0 | 0 | |
| 3.000,01-3.500 | 1.654 | 3.176,63 | 3.148,71 | 24 | 3.216,40 | 3.209,92 | 3 | 3.121,84 | 3.062,29 | 0 | 0 | |
| 3.500,01-4.000 | 353 | 3.715,90 | 3.702,91 | 10 | 3.640,47 | 3.595,63 | 1 | 3.524,78 | 3.524,78 | 0 | 0 | |
| >4.000,01 | 137 | 4.270,25 | 4.139,58 | 3 | 4.840,34 | 4.494,38 | 0 | 0,00 | | 0 | 0 | |
| ΣΥΝΟΛΟ | 912.154 | 813,62 | 653,56 | 363.456 | 640,24 | 543,83 | 83.645 | 543,41 | 476,75 | 3.238 | 332,31 | 195,43 |

Πίνακας 6: Κατανομή συνταξιοδοτικής δαπάνης δικαιούχων γυναικών ανά εύρος ποσού. Περιλαμβάνει τις κρατήσεις φόρου και τις κρατήσεις υπέρ υγείας και ΑΚΑΓΕ ενώ δεν περιλαμβάνει την παροχή ΕΚΑΣ.

Στον Πίνακα 7 που ακολουθεί παρουσιάζονται αναλυτικά στοιχεία του πλήθους των κύριων και επικουρικών συντάξεων καθώς και των μερισμάτων που λαμβάνουν οι συνταξιούχοι. Από την κατανομή του πλήθους των συντάξεων ανά συνταξιούχο παρατηρείται πως 1.221.985 συνταξιούχοι λαμβάνουν 1 μόνο σύνταξη, 936.592 λαμβάνουν 2 συντάξεις και 347.097 συνταξιούχοι λαμβάνουν 3 συντάξεις ενώ πολύ περιορισμένος αριθμός λαμβάνει πάνω από 7 συντάξεις.

| Αριθμός Καταβαλλόμενων Συντάξεων | Κύριες Συντάξεις | Επικουρικές Συντάξεις | Μερίσματα | Λοιπές Συντάξεις | Πλήθος |
|----------------------------------|------------------|-----------------------|-----------|------------------|--------|
| 10 | 4 | 4 | 2 | 0 | 2 |
| 10 | 3 | 3 | 4 | 0 | 1 |
| 9 | 5 | 2 | 2 | 0 | 1 |
| 9 | 4 | 1 | 4 | 0 | 1 |
| 9 | 4 | 2 | 3 | 0 | 2 |
| 9 | 4 | 3 | 2 | 0 | 6 |
| 9 | 3 | 2 | 4 | 0 | 1 |
| 8 | 6 | 2 | 0 | 0 | 1 |
| 8 | 5 | 2 | 1 | 0 | 3 |
| 8 | 5 | 3 | 0 | 0 | 1 |
| 8 | 4 | 1 | 3 | 0 | 1 |
| 8 | 4 | 2 | 2 | 0 | 31 |
| 8 | 4 | 3 | 1 | 0 | 5 |
| 8 | 3 | 1 | 4 | 0 | 2 |
| 8 | 3 | 2 | 3 | 0 | 4 |
| 8 | 3 | 3 | 2 | 0 | 11 |
| 8 | 2 | 1 | 5 | 0 | 1 |
| 8 | 2 | 4 | 2 | 0 | 3 |
| 7 | 5 | 1 | 1 | 0 | 1 |
| 7 | 5 | 2 | 0 | 0 | 3 |
| 7 | 4 | 0 | 3 | 0 | 2 |
| 7 | 4 | 1 | 2 | 0 | 40 |
| 7 | 4 | 2 | 1 | 0 | 70 |
| 7 | 4 | 3 | 0 | 0 | 4 |
| 7 | 3 | 0 | 4 | 0 | 4 |
| 7 | 3 | 1 | 3 | 0 | 45 |
| 7 | 3 | 2 | 2 | 0 | 175 |
| 7 | 3 | 3 | 1 | 0 | 58 |
| 7 | 3 | 4 | 0 | 0 | 4 |
| 7 | 2 | 1 | 4 | 0 | 5 |
| 7 | 2 | 2 | 3 | 0 | 1 |
| 7 | 2 | 3 | 2 | 0 | 9 |
| 7 | 2 | 4 | 1 | 0 | 1 |
| 6 | 5 | 1 | 0 | 0 | 2 |
| 6 | 4 | 0 | 2 | 0 | 19 |

| Αριθμός Καταβαλλόμενων Συντάξεων | Κύριες Συντάξεις | Επικουρικές Συντάξεις | Μερίσματα | Λοιπές Συντάξεις | Πλήθος |
|--|---------------------|--------------------------|-----------|---------------------|--------|
| 6 | 4 | 1 | 1 | 0 | 96 |
| 6 | 4 | 2 | 0 | 0 | 124 |
| 6 | 3 | 0 | 3 | 0 | 21 |
| 6 | 3 | 1 | 2 | 0 | 360 |
| 6 | 3 | 2 | 1 | 0 | 749 |
| 6 | 3 | 3 | 0 | 0 | 63 |
| 6 | 2 | 0 | 4 | 0 | 17 |
| 6 | 2 | 1 | 3 | 0 | 353 |
| 6 | 2 | 2 | 2 | 0 | 3.227 |
| 6 | 2 | 3 | 1 | 0 | 62 |
| 6 | 2 | 4 | 0 | 0 | 2 |
| 6 | 1 | 1 | 4 | 0 | 1 |
| 6 | 1 | 3 | 2 | 0 | 2 |
| 5 | 5 | 0 | 0 | 0 | 1 |
| 5 | 4 | 0 | 1 | 0 | 21 |
| 5 | 4 | 1 | 0 | 0 | 168 |
| 5 | 3 | 0 | 2 | 0 | 159 |
| 5 | 3 | 1 | 1 | 0 | 1.163 |
| 5 | 3 | 2 | 0 | 0 | 1.513 |
| 5 | 2 | 0 | 3 | 0 | 120 |
| 5 | 2 | 1 | 2 | 0 | 3.103 |
| 5 | 2 | 2 | 1 | 0 | 7.886 |
| 5 | 2 | 3 | 0 | 0 | 123 |
| 5 | 1 | 0 | 4 | 0 | 14 |
| 5 | 1 | 1 | 3 | 0 | 143 |
| 5 | 1 | 2 | 2 | 0 | 79 |
| 5 | 1 | 3 | 1 | 0 | 4 |
| 4 | 4 | 0 | 0 | 0 | 71 |
| 4 | 3 | 0 | 1 | 0 | 372 |
| 4 | 3 | 1 | 0 | 0 | 3.027 |
| 4 | 2 | 0 | 2 | 0 | 2.304 |
| 4 | 2 | 1 | 1 | 0 | 21.359 |
| 4 | 2 | 2 | 0 | 0 | 34.765 |
| 4 | 1 | 0 | 3 | 0 | 117 |
| 4 | 1 | 1 | 2 | 0 | 1.309 |
| 4 | 1 | 2 | 1 | 0 | 684 |
| 4 | 1 | 3 | 0 | 0 | 11 |
| 4 | 0 | 1 | 3 | 0 | 1 |
| 4 | 0 | 2 | 2 | 0 | 3 |
| 3 | 3 | 0 | 0 | 0 | 2.267 |
| 3 | 2 | 0 | 1 | 0 | 6.684 |

| Αριθμός Καταβαλλόμενων Συντάξεων | Κύριες Συντάξεις | Επικουρικές Συντάξεις | Μερίσματα | Λοιπές Συντάξεις | Πλήθος |
|----------------------------------|------------------|-----------------------|-----------|------------------|------------------|
| 3 | 2 | 1 | 0 | 0 | 88.995 |
| 3 | 1 | 0 | 2 | 0 | 36.282 |
| 3 | 1 | 1 | 1 | 0 | 210.813 |
| 3 | 1 | 2 | 0 | 0 | 2.043 |
| 3 | 0 | 0 | 3 | 0 | 1 |
| 3 | 0 | 1 | 2 | 0 | 6 |
| 3 | 0 | 2 | 1 | 0 | 6 |
| 2 | 2 | 0 | 0 | 0 | 82.696 |
| 2 | 1 | 0 | 1 | 0 | 55.668 |
| 2 | 1 | 1 | 0 | 0 | 797.022 |
| 2 | 0 | 0 | 2 | 0 | 808 |
| 2 | 0 | 1 | 1 | 0 | 304 |
| 2 | 0 | 2 | 0 | 0 | 94 |
| 1 | 1 | 0 | 0 | 0 | 1.214.100 |
| 1 | 0 | 0 | 1 | 0 | 2.411 |
| 1 | 0 | 1 | 0 | 0 | 5.474 |
| | | | | | 2.589.791 |

Πίνακας 7: Πλήθος συντάξεων (κύριων, επικουρικών και μερισμάτων) ανά συνταξιούχο

2.2 Κατανομή Συνταξιούχων ανά Ηλικία

Στους Πίνακες 8 και 9 που ακολουθούν αποτυπώνονται στοιχεία σχετικά με την ηλικιακή σύνθεση των συνταξιούχων ανδρών και γυναικών ανά κατηγορία σύνταξης. Συνταξιούχοι ηλικίας μικρότερης των 25 ετών λαμβάνουν συντάξεις λόγω θανάτου ή αναπηρίας. Η πλειοψηφία των συνταξιούχων ανδρών είναι ηλικίας μεταξύ 66-70 (σε ποσοστό 18,6%) ενώ των συνταξιούχων γυναικών (σε ποσοστό 15,6 του συνόλου) είναι ηλικίας μεταξύ 76-80 ετών. Υπενθυμίζεται, ότι για τον υπολογισμό της συνταξιοδοτικής δαπάνης αθροίζονται στην κατηγορία σύνταξης γήρατος και όλες οι συντάξεις άλλων κατηγοριών (θανάτου, αναπηρίας) που ενδεχομένως λαμβάνει ένας συνταξιούχος.

| Κατανομή Συνταξιούχων Ανδρών | | | | | | | | | | | | |
|------------------------------|------------------|--------------|--------------|---------------|---------------|---------------|----------------|---------------|---------------|--------------|---------------|---------------|
| Ηλικία | Γήρατος | | | Θανάτου | | | Αναπηρίας | | | Λοιπές | | |
| | Πλήθος | Μ.Ο.(€) | Διάμεσος(€) | Πλήθος | Μ.Ο.(€) | Διάμεσος(€) | Πλήθος | Μ.Ο.(€) | Διάμεσος(€) | Πλήθος | Μ.Ο.(€) | Διάμεσος(€) |
| <=25 | 0 | 0,00 | | 12.750 | 312,63 | 261,40 | 1.467 | 741,45 | 783,30 | 243 | 786,11 | 783,30 |
| 26-50 | 8.531 | 1.385,59 | 1.416,14 | 4.025 | 485,91 | 396,58 | 18.092 | 625,52 | 523,37 | 515 | 776,83 | 783,30 |
| 51-55 | 19.185 | 1.461,55 | 1.460,86 | 2.017 | 500,16 | 438,15 | 11.178 | 669,24 | 570,98 | 65 | 776,07 | 783,30 |
| 56-60 | 53.169 | 1.485,79 | 1.484,21 | 2.285 | 549,13 | 457,03 | 17.312 | 706,64 | 602,07 | 37 | 775,89 | 783,30 |
| 61-65 | 149.007 | 1.373,58 | 1.387,13 | 2.100 | 576,69 | 486,84 | 20.851 | 719,11 | 623,14 | 19 | 787,43 | 783,30 |
| 66-70 | 205.650 | 1.263,15 | 1.300,00 | 1.400 | 673,18 | 548,05 | 20.444 | 697,97 | 608,68 | 632 | 253,35 | 267,43 |
| 71-75 | 202.747 | 1.098,31 | 1.046,01 | 1.036 | 740,55 | 638,57 | 17.008 | 661,05 | 585,88 | 322 | 198,33 | 160,21 |
| 76-80 | 175.190 | 971,13 | 834,48 | 826 | 708,32 | 650,53 | 13.517 | 615,81 | 533,13 | 305 | 140,75 | 139,64 |
| 81-85 | 142.828 | 888,54 | 705,34 | 870 | 684,78 | 639,34 | 9.653 | 598,02 | 510,58 | 169 | 149,95 | 139,64 |
| 86-90 | 77.200 | 811,74 | 623,81 | 649 | 672,57 | 628,14 | 4.967 | 587,50 | 486,84 | 74 | 160,80 | 139,64 |
| 91-95 | 22.184 | 820,08 | 607,16 | 281 | 619,26 | 556,13 | 1.783 | 573,38 | 486,84 | 9 | 128,50 | 149,92 |
| >95 | 3.812 | 815,13 | 602,08 | 73 | 580,78 | 561,35 | 433 | 520,06 | 486,84 | 2 | 91,99 | 91,99 |
| Απροσδιόριστη | 380 | 996,94 | 904,16 | 3 | 145,40 | 172,80 | 3 | 485,16 | 688,83 | 0 | 0,00 | |
| ΣΥΝΟΛΟ | 1.059.883 | 1.120 | 1.103 | 28.315 | 457,72 | 390,79 | 136.708 | 664,84 | 573,83 | 2.392 | 414,17 | 360,00 |

Πίνακας 8: Κατανομή Συνταξιούχων Ανδρών και μεικτού εισοδήματος από συντάξεις ανά Ηλικία και Κατηγορία Σύνταξης

| Κατανομή Συνταξιούχων Γυναικών | | | | | | | | | | | | |
|--------------------------------|----------------|------------|-------------|----------------|---------------|---------------|---------------|---------------|---------------|--------------|---------------|---------------|
| Ηλικία | Γήρατος | | | Θανάτου | | | Αναπηρίας | | | Λοιπές | | |
| | Πλήθος | Μ.Ο.(€) | Διάμεσος(€) | Πλήθος | Μ.Ο.(€) | Διάμεσος(€) | Πλήθος | Μ.Ο.(€) | Διάμεσος(€) | Πλήθος | Μ.Ο.(€) | Διάμεσος(€) |
| <=25 | 0 | 0,00 | | 12.745 | 323,37 | 276,13 | 1.036 | 745,87 | 783,30 | 168 | 784,93 | 783,30 |
| 26-50 | 4.998 | 1.143,77 | 1.110,98 | 21.036 | 456,00 | 421,37 | 10.230 | 612,03 | 499,91 | 326 | 784,26 | 783,30 |
| 51-55 | 29.831 | 992,53 | 990,23 | 15.738 | 549,63 | 525,42 | 6.245 | 609,00 | 494,80 | 68 | 772,36 | 783,30 |
| 56-60 | 69.409 | 1.077,67 | 1.065,95 | 24.684 | 614,00 | 558,96 | 8.782 | 587,73 | 486,84 | 58 | 778,58 | 783,30 |
| 61-65 | 108.263 | 1.080,18 | 1.044,20 | 31.666 | 630,73 | 564,50 | 10.402 | 560,19 | 486,29 | 50 | 786,44 | 783,30 |
| 66-70 | 147.460 | 906,59 | 752,23 | 36.298 | 686,88 | 585,43 | 11.110 | 535,11 | 484,95 | 1.055 | 266,86 | 257,14 |
| 71-75 | 157.695 | 769,16 | 610,55 | 42.129 | 702,57 | 584,32 | 10.537 | 514,12 | 484,45 | 526 | 205,65 | 154,29 |
| 76-80 | 150.320 | 703,82 | 574,55 | 52.086 | 684,76 | 560,67 | 10.138 | 488,45 | 448,00 | 452 | 160,48 | 149,92 |
| 81-85 | 135.026 | 650,43 | 527,03 | 59.251 | 672,56 | 547,70 | 7.972 | 477,82 | 386,60 | 312 | 164,94 | 139,64 |
| 86-90 | 77.428 | 612,01 | 436,10 | 44.693 | 666,04 | 531,09 | 4.467 | 487,75 | 360,00 | 175 | 169,31 | 149,92 |
| 91-95 | 25.735 | 603,75 | 382,40 | 18.442 | 664,66 | 530,34 | 2.205 | 482,48 | 360,00 | 38 | 171,10 | 149,92 |
| >95 | 5.751 | 583,01 | 360,00 | 4.658 | 668,87 | 530,34 | 519 | 502,98 | 360,00 | 10 | 162,66 | 160,21 |
| Απροσδιόριστη | 238 | 856,24 | 735,43 | 30 | 594,53 | 539,52 | 2 | 310,74 | 310,74 | 0 | 0,00 | |
| ΣΥΝΟΛΟ | 912.154 | 814 | 654 | 363.456 | 640,24 | 543,83 | 83.645 | 543,41 | 476,75 | 3.238 | 332,31 | 195,43 |

Πίνακας 9: Κατανομή Συνταξιούχων Γυναικών και μεικτού εισοδήματος από συντάξεις ανά ηλικία και κατηγορία σύνταξης

Στον Πίνακα 10 και το διάγραμμα 1 παρουσιάζονται αναλυτικά στοιχεία σχετικά με την κατανομή των συνταξιούχων και της συνταξιοδοτικής δαπάνης ανά ηλικία. Παρατηρείται, πως το 25% των συνταξιούχων είναι ηλικίας άνω των 81 ετών, το 32% κυμαίνεται μεταξύ 71 και 80 ετών, το 39% μεταξύ 51 έως 70 ετών ενώ μόλις το 1% είναι συνταξιούχοι ηλικίας μικρότερης των 25 ετών. Συνταξιούχοι ηλικίας μεταξύ 56-65 ετών λαμβάνουν τα υψηλότερα ποσά σύνταξης.

| Ηλικία | Πλήθος Συνταξιούχων | Μηνιαίο Ποσό (€) | Μέσος Όρος (€) |
|---------------|---------------------|---------------------------|----------------|
| <=25 | 28.409 | 10.290.711,48 € | 362,23 |
| 26-50 | 67.753 | 47.318.899,42 € | 698,4 |
| 51-55 | 84.327 | 78.693.889,62 € | 933,2 |
| 56-60 | 175.736 | 187.676.848,90 € | 1068 |
| 61-65 | 322.358 | 363.676.392,75 € | 1128,2 |
| 66-70 | 424.049 | 439.983.425,02 € | 1037,6 |
| 71-75 | 432.000 | 391.169.439,96 € | 905,48 |
| 76-80 | 402.834 | 325.573.285,16 € | 808,21 |
| 81-85 | 356.081 | 264.837.608,77 € | 743,76 |
| 86-90 | 209.653 | 145.395.398,34 € | 693,5 |
| 91-95 | 70.677 | 48.255.658,03 € | 682,76 |
| >95 | 15.258 | 10.106.170,35 € | 662,35 |
| Απροσδιόριστη | 656 | 602.971,36 € | 919,16 |
| ΣΥΝΟΛΟ | 2.589.791 | 2.313.580.699,16 € | 893,35 |

Πίνακας 10: Πλήθος Συνταξιούχων και μέσος όρος συνταξιοδοτικής δαπάνης ανά Ηλικία

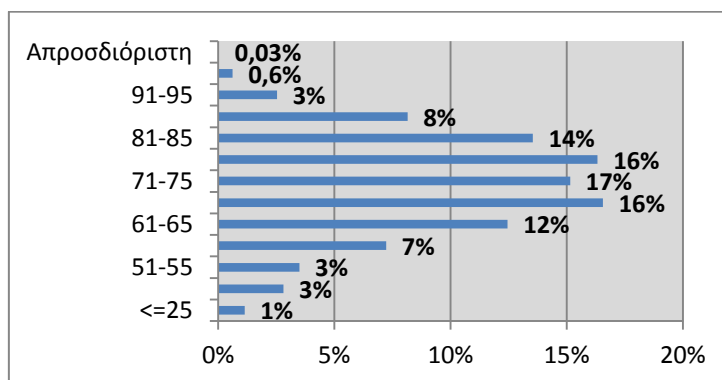

Διάγραμμα 1: Ποσοστιαία Κατανομή Συνταξιούχων ανά Ηλικία

2.3 Ροές Συντάξεων ανά Φορέα Κοινωνικής Ασφάλισης

Στους πίνακες 11, 12 και 13 αποτυπώνεται η μηνιαία εισροή νέων συντάξεων με οριστική απόφαση συνταξιοδότησης, τροποποιητική και με προσωρινή απόφαση συνταξιοδότησης αντίστοιχα και η δαπάνη για την καταβολή των αναδρομικών και του ποσού των συντάξεων ανά φορέα κοινωνικής ασφάλισης. Επισημαίνεται ότι υπάρχει χρονική υστέρηση μεταξύ της έκδοσης των αποφάσεων και της ένταξης στο σύστημα πληρωμών (δηλ. τα στοιχεία που αποτυπώνονται στην έκθεση του μηνός Νοεμβρίου αφορούν αποφάσεις που είχαν εκδοθεί τους προηγούμενους μήνες και εκκαθαρίστηκαν το Νοέμβριο). Σύμφωνα με τα στοιχεία του Νοεμβρίου, η συνολική δαπάνη των καταβαλλόμενων αναδρομικών στους νέους συνταξιούχους με οριστική απόφαση συνταξιοδότησης ανήλθε σε **48.130.274,99€** και η συνολική δαπάνη συντάξεων σε **3.668.566,99€** για την πληρωμή **8.154** συντάξεων. Αντίστοιχα, η συνολική δαπάνη των καταβαλλόμενων αναδρομικών στους νέους συνταξιούχους με τροποποιητική απόφαση συνταξιοδότησης ανέρχεται σε **6.797.172,27€** και η συνολική δαπάνη συντάξεων σε **1.469.218,06€** για την πληρωμή **1.711** τροποποιητικών συντάξεων. Επιπλέον, η συνολική δαπάνη των καταβαλλόμενων αναδρομικών στους νέους συνταξιούχους με προσωρινή απόφαση συνταξιοδότησης ανέρχεται σε **4.140.828,41€** και η συνολική δαπάνη συντάξεων σε **661.756,41€** για την πληρωμή **1.509** προσωρινών συντάξεων. Αναλυτικά στοιχεία ανά ταμείο και κατηγορία σύνταξης παρουσιάζονται στους Πίνακες 11, 12 και 13 που ακολουθούν. Επιπλέον των στοιχείων των τακτικών πληρωμών συντάξεων, διενεργήθηκαν και έκτακτες εμβόλιμες πληρωμές συντάξεων από τον ΕΦΚΑ, το σύνολο των οποίων **για το μήνα Νοέμβριο** ανέρχεται σε **11.284** νέες συντάξεις με οριστική απόφαση συνταξιοδότησης και συνολικό ποσό δαπάνης αναδρομικών **37.151.958,44** ευρώ, **22** με τροποποιητική απόφαση συνταξιοδότησης και συνολικό ποσό δαπάνης **97.812,63** ευρώ και **3.181** με προσωρινή απόφαση συνταξιοδότησης και συνολικό ποσό δαπάνης **8.254.694,52** ευρώ. Αναλυτικά στοιχεία παρουσιάζονται στο Παράρτημα Δ.

| Μήνας | Φορέας Κοινωνικής Ασφάλισης (Συντομογραφία) | Πλήθος Νέων Συνταξιούχων με Οριστική Απόφαση Συνταξιοδότησης | | | | Σύνολο | Συνολικό Ποσό Δαπάνης Αναδρομικών (€) | Μ.Ο. Αναδρομικών (€) | Συνολικό Ποσό Δαπάνης Συντάξεων (€) | Μ.Ο. Σύνταξης (€) |
|-------------------|---|--|--------------|--------------|------------|---------------|---------------------------------------|----------------------|-------------------------------------|-------------------|
| | | Γήρατος | Θανάτου | Αναπηρίας | Λοιπά | | | | | |
| ΝΟΕΜΒΡΙΟΣ 2017 | ΙΚΑ | 361 | 489 | 1.093 | 3 | 1.946 | 9.305.739,95 | 4.781,98 | 989.124,23 | 508,29 |
| | ΣΥΓΧΩΝΕΥΘΕΝΤΑ ΙΚΑ | 114 | 154 | 33 | 2 | 303 | 1.515.905,73 | 5.002,99 | 189.974,89 | 626,98 |
| | ΔΗΜΟΣΙΟ (ΕΦΚΑ) | 46 | 79 | | | 125 | 875.607,79 | 7.004,86 | 84.242,52 | 673,94 |
| | ΔΗΜΟΣΙΟ (ΛΟΙΠΑ) | 1 | 59 | | | 60 | 192.592,95 | 3.209,88 | 37.833,15 | 630,55 |
| | ΟΑΕΕ | 607 | 195 | 454 | 56 | 1.312 | 13.014.594,81 | 9.919,66 | 1.143.421,10 | 871,51 |
| | ΟΓΑ | 184 | | 140 | 433 | 757 | 2.948.611,01 | 3.895,13 | 223.619,05 | 295,4 |
| | ΕΤΑΑ | 223 | 129 | 38 | | 390 | 6.821.800,53 | 17.491,80 | 420.693,35 | 1078,7 |
| | ΝΑΤ | 3 | | 2 | | 5 | 123.842,74 | 24.768,55 | 6.002,70 | 1200,54 |
| | ΕΤΑΠ-ΜΜΕ | 9 | 4 | 8 | | 21 | 207.734,12 | 9.892,10 | 20.316,92 | 967,47 |
| | ΤΡΑΠΕΖΑ ΤΗΣ ΕΛΛΑΔΟΣ | 1 | 4 | 1 | | 6 | 15.183,65 | 2530,61 | 5.776,27 | 962,71 |
| | ΕΤΕΑΕΠ | 2.230 | 266 | 57 | | 2.553 | 12.838.041,87 | 5.028,61 | 459.934,63 | 180,15 |
| | ΜΕΡΙΣΜΑΤΑ | 406 | 270 | | | 676 | 270.619,84 | 400,33 | 87.628,18 | 129,63 |
| | ΣΥΝΟΛΟ | 4.185 | 1.649 | 1.826 | 494 | 8.154 | 48.130.274,99 | | 3.668.566,99 | |
| ΟΚΤΩΒΡΙΟΣ 2017 | ΣΥΓΧΩΝΕΥΘΕΝΤΑ ΙΚΑ | 53 | 31 | 10 | 3 | 97 | 813.663,46 | 8.388,28 | 87.267,93 | 899,67 |
| | ΔΗΜΟΣΙΟ (ΕΦΚΑ) | 28 | 44 | | | 72 | 624.949,21 | 8.679,85 | 45.477,52 | 631,63 |
| | ΔΗΜΟΣΙΟ (ΛΟΙΠΑ) | 1 | 18 | | | 19 | 71.251,22 | 3.750,06 | 7.940,22 | 417,91 |
| | ΟΑΕΕ | 508 | 166 | 280 | 26 | 980 | 11.391.016,25 | 11.623,49 | 852.244,94 | 869,64 |
| | ΟΓΑ | 279 | | 194 | 424 | 897 | 3.763.269,33 | 4.195,40 | 304.748,93 | 339,74 |
| | ΕΤΑΑ | 144 | 40 | 31 | | 215 | 3.643.573,26 | 16.946,85 | 266.817,10 | 1241,01 |
| | ΕΤΑΠ-ΜΜΕ | 8 | 6 | 10 | | 24 | 220.529,58 | 9.188,73 | 23.460,90 | 977,54 |
| | ΤΡΑΠΕΖΑ ΤΗΣ ΕΛΛΑΔΟΣ | | 7 | | | 7 | 25.880,08 | 3.697,15 | 6.207,76 | 886,82 |
| | ΕΤΕΑΕΠ | 2.215 | 322 | 91 | | 2628 | 12.836.164,52 | 4.884,39 | 491.456,39 | 187,01 |
| | ΜΕΡΙΣΜΑΤΑ | 305 | 209 | | | 514 | 33.764,94 | 65,69 | 60.599,49 | 117,9 |
| | ΣΥΝΟΛΟ | 6.200 | 1.739 | 1.692 | 463 | 10.094 | 55.269.363,61 | | 4.640.725,00 | |

| | | | | | | | | | | |
|---------------------|---------------------|--------------|--------------|--------------|------------|--------------|----------------------|-----------|---------------------|----------|
| ΣΕΠΤΕΜΒΡΙΟΣ 2017 | ΙΚΑ | 1.900 | 512 | 1025 | 7 | 3.444 | 19.609.994,50 | 5.693,96 | 1.860.568,35 | 540,23 |
| | ΣΥΓΧΩΝΕΥΘΕΝΤΑ ΙΚΑ | 115 | 77 | 10 | 1 | 203 | 735.457,76 | 3.622,94 | 137.746,50 | 678,55 |
| | ΔΗΜΟΣΙΟ (ΕΦΚΑ) | 40 | 34 | 2 | | 76 | 669.414,88 | 8.808,09 | 60.829,56 | 800,39 |
| | ΔΗΜΟΣΙΟ (ΛΟΙΠΑ) | | 15 | | | 15 | 66.823,71 | 4.454,91 | 6.393,05 | 426,20 |
| | ΟΑΕΕ | 468 | 169 | 314 | 63 | 1014 | 11.399.258,20 | 11.241,87 | 876.077,58 | 863,98 |
| | ΟΓΑ | 308 | | 250 | 334 | 892 | 3.909.895,98 | 4.383,29 | 313.107,26 | 351,02 |
| | ΕΤΑΑ | 186 | 67 | 43 | | 296 | 4.835.758,16 | 16.337,02 | 360.976,32 | 1.219,51 |
| | ΕΤΑΠ-ΜΜΕ | 11 | | 7 | | 18 | 140.681,90 | 7.815,66 | 17.219,92 | 956,66 |
| | ΤΡΑΠΕΖΑ ΤΗΣ ΕΛΛΑΔΟΣ | | 5 | | | 5 | 20.466,57 | 4.093,31 | 6.436,66 | 1.287,33 |
| | ΕΤΕΑΕΠ | 2000 | 206 | 40 | | 2246 | 12.146.566,28 | 5.408,09 | 412.881,38 | 183,83 |
| | ΜΕΡΙΣΜΑΤΑ | 311 | 194 | | | 505 | 94.956,62 | 188,03 | 59.051,01 | 116,93 |
| | ΣΥΝΟΛΟ | 5.339 | 1.279 | 1.691 | 405 | 8.714 | 53.629.274,56 | | 4.111.287,59 | |

Πίνακας 11: Κατανομή πληρωμής αναδρομικών νέων συντάξεων με οριστική απόφαση συνταξιοδότησης ανά Φορέα Κοινωνικής Ασφάλισης και κατηγορία σύνταξης

| Φορέας Κοινωνικής Ασφάλισης | Γήρατος | Θανάτου | Αναπηρίας | Λοιπά | Σύνολο | Συνολικό Ποσό Δαπάνης Αναδρομικών (€) | Μ.Ο. Αναδρομικών (€) | Συνολικό Ποσό Δαπάνης Συντάξεων (€) | Μ.Ο. Σύνταξης (€) |
|-----------------------------|--------------|------------|------------|----------|--------------|---------------------------------------|----------------------|-------------------------------------|-------------------|
| ΙΚΑ | 93 | 3 | 273 | | 369 | 944.525,09 | 2.559,69 | 211.688,65 | 573,68 |
| ΣΥΓΧΩΝΕΥΘΕΝΤΑ ΙΚΑ | 114 | 16 | 2 | 1 | 133 | 67.182,78 | 505,13 | 143.529,81 | 1.079,17 |
| ΔΗΜΟΣΙΟ (ΕΦΚΑ) | 696 | 45 | 34 | | 775 | 3.911.541,18 | 5.047,15 | 808.059,76 | 1.042,66 |
| ΔΗΜΟΣΙΟ (ΛΟΙΠΑ) | | 3 | 1 | | 4 | 11.760,82 | 2.940,21 | 2.003,07 | 500,77 |
| ΟΑΕΕ | 86 | 69 | 30 | | 185 | 727.702,55 | 3.933,53 | 169.002,70 | 913,53 |
| ΟΓΑ | 148 | | 30 | | 178 | 889.708,70 | 4.998,36 | 102.691,07 | 576,92 |
| ΕΤΑΑ | 7 | 1 | 15 | | 23 | 113.130,18 | 4.918,70 | 20.317,19 | 883,36 |
| ΕΤΑΠ-ΜΜΕ | 1 | | | | 1 | 4.134,50 | 4.134,50 | 964,55 | 964,55 |
| ΕΤΕΑΕΠ | 42 | 1 | | | 43 | 127.486,47 | 2.964,80 | 10.961,26 | 254,91 |
| ΣΥΝΟΛΟ | 1.187 | 138 | 385 | 1 | 1.711 | 6.797.172,27 | | 1.469.218,06 | |

Πίνακας 12: Κατανομή πληρωμής αναδρομικών νέων συντάξεων με τροποποιητική απόφαση συνταξιοδότησης ανά Φορέα Κοινωνικής Ασφάλισης και κατηγορία σύνταξης

| Φορέας Κοινωνικής Ασφάλισης (Συντομογραφία) | Γήρατος | Θανάτου | Αναπηρίας | Λοιπά | Σύνολο | Συνολικό Ποσό Δαπάνης Αναδρομικών (€) | Μ.Ο. Αναδρομικών (€) | Συνολικό Ποσό Δαπάνης Συντάξεων (€) | Μ.Ο. Σύνταξης (€) |
|---|------------|--------------|-----------|----------|--------------|---------------------------------------|----------------------|-------------------------------------|-------------------|
| ΣΥΓΧΩΝΕΥΘΕΝΤΑ ΙΚΑ | 15 | 45 | | | 60 | 104.569,61 | 1.742,83 | 24.181,44 | 403,02 |
| ΔΗΜΟΣΙΟ (ΕΦΚΑ) | 147 | 665 | 25 | | 837 | 1.875.360,77 | 2.240,57 | 379.345,97 | 453,22 |
| ΟΑΕΕ | 122 | 326 | 12 | | 460 | 1.674.324,29 | 3.639,84 | 195.764,70 | 425,58 |
| ΕΤΑΑ | 69 | 65 | 8 | | 142 | 463.950,72 | 3.267,26 | 57.246,46 | 403,14 |
| ΕΤΑΠ-ΜΜΕ | 6 | 3 | 1 | | 10 | 22.623,02 | 2.262,30 | 5.217,84 | 521,78 |
| ΣΥΝΟΛΟ | 359 | 1.104 | 46 | 0 | 1.509 | 4.140.828,41 | | 661.756,41 | |

Πίνακας 13: Κατανομή πληρωμής αναδρομικών νέων συντάξεων με προσωρινή απόφαση συνταξιοδότησης ανά Φορέα Κοινωνικής Ασφάλισης και κατηγορία σύνταξης

Στους Πίνακες 14, 15 και 16 που ακολουθούν αποτυπώνεται η μηνιαία εισροή νέων συντάξεων με οριστική απόφαση συνταξιοδότησης, τροποποιητική και με προσωρινή απόφαση συνταξιοδότησης αντίστοιχα ανά φορέα κοινωνικής ασφάλισης. Συνολικά καταβλήθηκαν 9.912 συνταξιοδοτικές παροχές με οριστική απόφαση συνταξιοδότησης, 2.601 με τροποποιητική απόφαση συνταξιοδότησης και 1.482 προσωρινές συντάξεις.

| Φορέας Κοινωνικής Ασφάλισης | Γήρατος | Θανάτου | Αναπηρίας | Λοιπές | Σύνολο |
|-----------------------------|--------------|--------------|--------------|------------|--------------|
| ΙΚΑ | 490 | 621 | 1.613 | 3 | 2.727 |
| ΣΥΓΧΩΝΕΥΘΕΝΤΑ ΙΚΑ | 119 | 173 | 72 | 3 | 367 |
| ΔΗΜΟΣΙΟ (ΕΦΚΑ) | 46 | 105 | | | 151 |
| ΔΗΜΟΣΙΟ (ΛΟΙΠΑ) | 1 | 60 | | | 61 |
| ΟΑΕΕ | 607 | 195 | 454 | 56 | 1.312 |
| ΟΓΑ | 184 | | 140 | 434 | 758 |
| ΕΤΑΑ | 224 | 144 | 46 | | 414 |
| ΝΑΤ | 3 | | 2 | | 5 |
| ΕΤΑΠ-ΜΜΕ | 11 | 8 | 21 | | 40 |
| ΤΡΑΠΕΖΑ ΤΗΣ ΕΛΛΑΔΟΣ | 1 | 4 | 1 | | 6 |
| ΕΤΕΑΕΠ | 2.374 | 399 | 156 | | 2.929 |
| ΠΡΟΣΥΝΤΑΞΙΟΔΟΤΙΚΑ | 6 | | | | 6 |
| ΜΕΡΙΣΜΑΤΑ | 530 | 606 | | | 1136 |
| ΣΥΝΟΛΟ | 4.596 | 2.315 | 2.505 | 496 | 9.912 |

Πίνακας 14: Κατανομή πληρωμής νέων συντάξεων με οριστική απόφαση συνταξιοδότησης ανά φορέα και κατηγορία σύνταξης

| Φορέας Κοινωνικής Ασφάλισης | Γήρατος | Θανάτου | Αναπηρίας | Λοιπές | Συνολικό Πλήθος |
|-----------------------------|--------------|------------|------------|----------|-----------------|
| ΙΚΑ | 158 | 6 | 707 | | 871 |
| ΣΥΓΧΩΝΕΥΘΕΝΤΑ ΙΚΑ | 314 | 44 | 15 | 1 | 374 |
| ΔΗΜΟΣΙΟ (ΕΦΚΑ) | 716 | 51 | 35 | | 802 |
| ΔΗΜΟΣΙΟ (ΛΟΙΠΑ) | | 3 | 1 | | 4 |
| ΟΑΕΕ | 86 | 69 | 31 | | 186 |
| ΟΓΑ | 148 | | 117 | | 265 |
| ΕΤΑΑ | 7 | 1 | 23 | | 31 |
| ΕΤΑΠ-ΜΜΕ | 2 | | 4 | | 6 |
| ΕΤΕΑΕΠ | 51 | 5 | 6 | | 62 |
| ΣΥΝΟΛΟ | 1.482 | 179 | 939 | 1 | 2.601 |

Πίνακας 15: Κατανομή πληρωμής νέων συντάξεων με τροποποιητική απόφαση συνταξιοδότησης ανά φορέα και κατηγορία σύνταξης

| Φορέας Κοινωνικής Ασφάλισης | Γήρατος | Θανάτου | Αναπηρίας | Σύνολο |
|-----------------------------|---------|---------|-----------|--------|
| ΙΚΑ | 40 | 1 | 1 | 42 |
| ΣΥΓΧΩΝΕΥΘΕΝΤΑ ΙΚΑ | 37 | 45 | | 82 |
| ΔΗΜΟΣΙΟ (ΕΦΚΑ) | 147 | 666 | 25 | 838 |
| ΟΑΕΕ | 122 | 326 | 12 | 460 |

| | | | | |
|---------------|------------|--------------|-----------|--------------|
| ΕΤΑΑ | 69 | 68 | 8 | 145 |
| ΕΤΑΠ-ΜΜΕ | 6 | 3 | 1 | 10 |
| ΣΥΝΟΛΟ | 421 | 1.109 | 47 | 1.577 |

Πίνακας 16: Κατανομή πληρωμής νέων συντάξεων με προσωρινή απόφαση συνταξιοδότησης ανά φορέα και κατηγορία σύνταξης

Στον πίνακα 17 παρουσιάζονται αναλυτικά στοιχεία σχετικά με την κατανομή των συνταξιούχων με οριστική απόφαση συνταξιοδότησης ανά ηλικία, κατηγορία σύνταξης και φορέα ασφάλισης. Παρατηρείται πως για το μήνα Νοέμβριο, ο μεγαλύτερος αριθμός νέων κύριων συντάξεων εντοπίζεται στο ΙΚΑ σε ποσοστό 53% και αφορά σε συνταξιούχους ηλικίας 56-60 ετών και 61-65 ετών.

| Φορέας Κοινωνικής Ασφάλισης | Ηλικία | Γήρατος | Θανάτου | Αναπηρίας | Χωρίς Ένδειξη Κατηγορίας | Σύνολο | Μ.Ο. Σύνταξης (€) |
|-----------------------------|---------------|-----------|------------|-----------|--------------------------|------------|-------------------|
| ΔΗΜΟΣΙΟ (ΛΟΙΠΑ) | <=25 | 0 | 5 | 0 | 0 | 5 | 704,86 |
| | 26-50 | 0 | 4 | 0 | 0 | 4 | 1.634,33 |
| | 51-55 | 0 | 2 | 0 | 0 | 2 | 1.513,96 |
| | 56-60 | 0 | 1 | 0 | 0 | 1 | 525,00 |
| | 61-65 | 0 | 5 | 0 | 0 | 5 | 504,04 |
| | 66-70 | 0 | 2 | 0 | 0 | 2 | 498,80 |
| | 71-75 | 1 | 7 | 0 | 0 | 8 | 522,34 |
| | 76-80 | 0 | 6 | 0 | 0 | 6 | 583,21 |
| | 81-85 | 0 | 10 | 0 | 0 | 10 | 490,34 |
| | 86-90 | 0 | 11 | 0 | 0 | 11 | 448,04 |
| | 91-95 | 0 | 6 | 0 | 0 | 6 | 490,26 |
| | >95 | 0 | 1 | 0 | 0 | 1 | 498,80 |
| | Χωρίς Ένδειξη | 0 | 0 | 0 | 0 | 0 | 0,00 |
| | Σύνολο | 1 | 60 | 0 | 0 | 61 | |
| ΔΗΜΟΣΙΟ (ΕΦΚΑ) | <=25 | 0 | 67 | 0 | 0 | 67 | 474,74 |
| | 26-50 | 4 | 6 | 0 | 0 | 10 | 742,44 |
| | 51-55 | 10 | 3 | 0 | 0 | 13 | 776,89 |
| | 56-60 | 17 | 6 | 0 | 0 | 23 | 844,67 |
| | 61-65 | 6 | 7 | 0 | 0 | 13 | 779,14 |
| | 66-70 | 9 | 3 | 0 | 0 | 12 | 650,65 |
| | 71-75 | 0 | 4 | 0 | 0 | 4 | 474,13 |
| | 76-80 | 0 | 3 | 0 | 0 | 3 | 444,99 |
| | 81-85 | 0 | 2 | 0 | 0 | 2 | 486,96 |
| | 86-90 | 0 | 4 | 0 | 0 | 4 | 466,98 |
| | 91-95 | 0 | 0 | 0 | 0 | 0 | 0,00 |
| | >95 | 0 | 0 | 0 | 0 | 0 | 0,00 |
| | Χωρίς Ένδειξη | 0 | 0 | 0 | 0 | 0 | 0,00 |
| | Σύνολο | 46 | 105 | 0 | 0 | 151 | |
| ΙΚΑ | <=25 | 2 | 189 | 40 | 0 | 231 | 388,04 |
| | 26-50 | 8 | 57 | 496 | 2 | 563 | 495,58 |
| | 51-55 | 51 | 24 | 306 | 1 | 382 | 527,10 |
| | 56-60 | 57 | 34 | 364 | 0 | 455 | 572,88 |
| | 61-65 | 190 | 42 | 225 | 0 | 457 | 559,27 |

| Φορέας Κοινωνικής Ασφάλισης | Ηλικία | Γήρατος | Θανάτου | Αναπηρίας | Χωρίς Ένδειξη Κατηγορίας | Σύνολο | Μ.Ο. Σύνταξης (€) |
|-----------------------------|---------------|------------|------------|--------------|--------------------------|--------------|-------------------|
| | 66-70 | 119 | 38 | 80 | 0 | 237 | 489,47 |
| | 71-75 | 36 | 35 | 41 | 0 | 112 | 377,35 |
| | 76-80 | 10 | 42 | 21 | 0 | 73 | 393,36 |
| | 81-85 | 10 | 76 | 24 | 0 | 110 | 422,61 |
| | 86-90 | 6 | 55 | 9 | 0 | 70 | 503,63 |
| | 91-95 | 1 | 22 | 7 | 0 | 30 | 574,86 |
| | >95 | 0 | 7 | 0 | 0 | 7 | 554,24 |
| | Χωρίς Ένδειξη | 0 | 0 | 0 | 0 | 0 | 0,00 |
| | Σύνολο | 490 | 621 | 1.613 | 3 | 2.727 | |
| ΟΑΕΕ | <=25 | 0 | 66 | 0 | 4 | 70 | 284,21 |
| | 26-50 | 2 | 25 | 98 | 15 | 140 | 508,64 |
| | 51-55 | 2 | 16 | 93 | 8 | 119 | 704,58 |
| | 56-60 | 2 | 21 | 122 | 4 | 149 | 818,88 |
| | 61-65 | 333 | 17 | 100 | 9 | 459 | 1.140,86 |
| | 66-70 | 193 | 8 | 33 | 5 | 239 | 932,82 |
| | 71-75 | 56 | 15 | 3 | 7 | 81 | 791,64 |
| | 76-80 | 16 | 13 | 4 | 3 | 36 | 681,36 |
| | 81-85 | 2 | 8 | 1 | 0 | 11 | 548,23 |
| | 86-90 | 1 | 5 | 0 | 1 | 7 | 529,39 |
| | 91-95 | 0 | 1 | 0 | 0 | 1 | 1.472,30 |
| | >95 | 0 | 0 | 0 | 0 | 0 | 0,00 |
| | Χωρίς Ένδειξη | 0 | 0 | 0 | 0 | 0 | 0,00 |
| | Σύνολο | 607 | 195 | 454 | 56 | 1.312 | |
| ΣΥΓΧΩΝΕΥΘΕΝΤΑ ΙΚΑ | <=25 | 0 | 66 | 0 | 2 | 68 | 284,37 |
| | 26-50 | 0 | 4 | 11 | 0 | 15 | 603,07 |
| | 51-55 | 24 | 4 | 27 | 1 | 56 | 884,45 |
| | 56-60 | 58 | 6 | 20 | 0 | 84 | 1.014,05 |
| | 61-65 | 25 | 16 | 12 | 0 | 53 | 805,66 |
| | 66-70 | 7 | 15 | 1 | 0 | 23 | 579,74 |
| | 71-75 | 5 | 21 | 0 | 0 | 26 | 496,69 |
| | 76-80 | 0 | 18 | 1 | 0 | 19 | 418,67 |
| | 81-85 | 0 | 14 | 0 | 0 | 14 | 368,81 |
| | 86-90 | 0 | 6 | 0 | 0 | 6 | 342,72 |
| | 91-95 | 0 | 3 | 0 | 0 | 3 | 615,98 |
| | >95 | 0 | 0 | 0 | 0 | 0 | 0,00 |
| | Χωρίς Ένδειξη | 0 | 0 | 0 | 0 | 0 | 0,00 |
| | Σύνολο | 119 | 173 | 72 | 3 | 367 | |
| ΤΡΑΠΕΖΑ ΤΗΣ ΕΛΛΑΔΟΣ | <=25 | 0 | 0 | 1 | 0 | 1 | 783,30 |
| | 26-50 | 0 | 0 | 0 | 0 | 0 | 0,00 |
| | 51-55 | 0 | 0 | 0 | 0 | 0 | 0,00 |
| | 56-60 | 1 | 0 | 0 | 0 | 1 | 646,65 |
| | 61-65 | 0 | 1 | 0 | 0 | 1 | 1.516,15 |
| | 66-70 | 0 | 0 | 0 | 0 | 0 | 0,00 |

| Φορέας Κοινωνικής Ασφάλισης | Ηλικία | Γήρατος | Θανάτου | Αναπηρίας | Χωρίς Ένδειξη Κατηγορίας | Σύνολο | Μ.Ο. Σύνταξης (€) |
|-----------------------------|---------------|------------|------------|-----------|--------------------------|------------|-------------------|
| | 71-75 | 0 | 0 | 0 | 0 | 0 | 0,00 |
| | 76-80 | 0 | 0 | 0 | 0 | 0 | 0,00 |
| | 81-85 | 0 | 1 | 0 | 0 | 1 | 1.165,09 |
| | 86-90 | 0 | 2 | 0 | 0 | 2 | 832,54 |
| | 91-95 | 0 | 0 | 0 | 0 | 0 | 0,00 |
| | >95 | 0 | 0 | 0 | 0 | 0 | 0,00 |
| | Χωρίς Ένδειξη | 0 | 0 | 0 | 0 | 0 | 0,00 |
| | Σύνολο | 1 | 4 | 1 | 0 | 6 | |
| ΕΤΑΑ | <=25 | 0 | 47 | 2 | 0 | 49 | 387,34 |
| | 26-50 | 0 | 6 | 10 | 0 | 16 | 513,73 |
| | 51-55 | 1 | 7 | 10 | 0 | 18 | 782,06 |
| | 56-60 | 0 | 13 | 8 | 0 | 21 | 726,83 |
| | 61-65 | 94 | 9 | 9 | 0 | 112 | 1.320,30 |
| | 66-70 | 70 | 23 | 4 | 0 | 97 | 1.275,16 |
| | 71-75 | 54 | 11 | 1 | 0 | 66 | 1.208,89 |
| | 76-80 | 3 | 14 | 1 | 0 | 18 | 1.013,07 |
| | 81-85 | 2 | 9 | 0 | 0 | 11 | 1.141,08 |
| | 86-90 | 0 | 4 | 1 | 0 | 5 | 1.323,38 |
| | 91-95 | 0 | 0 | 0 | 0 | 0 | 0,00 |
| | >95 | 0 | 1 | 0 | 0 | 1 | 1.142,37 |
| | Χωρίς Ένδειξη | 0 | 0 | 0 | 0 | 0 | 0,00 |
| | Σύνολο | 224 | 144 | 46 | 0 | 414 | |
| ΕΤΑΠ-ΜΜΕ | <=25 | 0 | 1 | 1 | 0 | 2 | 499,92 |
| | 26-50 | 0 | 1 | 10 | 0 | 11 | 778,25 |
| | 51-55 | 2 | 1 | 3 | 0 | 6 | 812,07 |
| | 56-60 | 5 | 1 | 7 | 0 | 13 | 1.288,35 |
| | 61-65 | 2 | 2 | 0 | 0 | 4 | 1.094,45 |
| | 66-70 | 2 | 1 | 0 | 0 | 3 | 877,15 |
| | 71-75 | 0 | 0 | 0 | 0 | 0 | 0,00 |
| | 76-80 | 0 | 1 | 0 | 0 | 1 | 791,52 |
| | 81-85 | 0 | 0 | 0 | 0 | 0 | 0,00 |
| | 86-90 | 0 | 0 | 0 | 0 | 0 | 0,00 |
| | 91-95 | 0 | 0 | 0 | 0 | 0 | 0,00 |
| | >95 | 0 | 0 | 0 | 0 | 0 | 0,00 |
| | Χωρίς Ένδειξη | 0 | 0 | 0 | 0 | 0 | 0,00 |
| | Σύνολο | 11 | 8 | 21 | 0 | 40 | |
| ΟΓΑ | <=25 | 0 | 0 | 8 | 0 | 8 | 767,48 |
| | 26-50 | 0 | 0 | 34 | 0 | 34 | 581,23 |
| | 51-55 | 0 | 0 | 21 | 0 | 21 | 489,71 |
| | 56-60 | 1 | 0 | 22 | 0 | 23 | 465,14 |
| | 61-65 | 10 | 0 | 22 | 0 | 32 | 488,36 |
| | 66-70 | 151 | 0 | 12 | 168 | 331 | 311,13 |
| | 71-75 | 18 | 0 | 3 | 79 | 100 | 184,09 |

| Φορέας Κοινωνικής Ασφάλισης | Ηλικία | Γήρατος | Θανάτου | Αναπηρίας | Χωρίς Ένδειξη Κατηγορίας | Σύνολο | Μ.Ο. Σύνταξης (€) |
|-----------------------------|---------------|--------------|------------|------------|--------------------------|--------------|-------------------|
| | 76-80 | 4 | 0 | 6 | 94 | 104 | 163,50 |
| | 81-85 | 0 | 0 | 2 | 54 | 56 | 154,32 |
| | 86-90 | 0 | 0 | 5 | 33 | 38 | 247,27 |
| | 91-95 | 0 | 0 | 5 | 5 | 10 | 482,69 |
| | >95 | 0 | 0 | 0 | 1 | 1 | 205,71 |
| | Χωρίς Ένδειξη | 0 | 0 | 0 | 0 | 0 | 0,00 |
| | Σύνολο | 184 | 0 | 140 | 434 | 758 | |
| ΕΤΕΑΕΠ | <=25 | 0 | 86 | 0 | 0 | 86 | 81,10 |
| | 26-50 | 16 | 39 | 60 | 0 | 115 | 136,65 |
| | 51-55 | 355 | 26 | 37 | 0 | 418 | 182,69 |
| | 56-60 | 721 | 40 | 42 | 0 | 803 | 185,07 |
| | 61-65 | 901 | 43 | 11 | 0 | 955 | 188,20 |
| | 66-70 | 314 | 43 | 5 | 0 | 362 | 179,90 |
| | 71-75 | 63 | 27 | 1 | 0 | 91 | 147,70 |
| | 76-80 | 1 | 30 | 0 | 0 | 31 | 135,86 |
| | 81-85 | 3 | 38 | 0 | 0 | 41 | 111,71 |
| | 86-90 | 0 | 23 | 0 | 0 | 23 | 111,68 |
| | 91-95 | 0 | 4 | 0 | 0 | 4 | 62,42 |
| | >95 | 0 | 0 | 0 | 0 | 0 | 0,00 |
| | Χωρίς Ένδειξη | 0 | 0 | 0 | 0 | 0 | 0,00 |
| | Σύνολο | 2.374 | 399 | 156 | 0 | 2.929 | |
| ΠΡΟΣΥΝΤΑΞΙΟΔΟΤΙΚΑ | <=25 | 0 | 0 | 0 | 0 | 0 | 0,00 |
| | 26-50 | 0 | 0 | 0 | 0 | 0 | 0,00 |
| | 51-55 | 6 | 0 | 0 | 0 | 6 | 527,88 |
| | 56-60 | 0 | 0 | 0 | 0 | 0 | 0,00 |
| | 61-65 | 0 | 0 | 0 | 0 | 0 | 0,00 |
| | 66-70 | 0 | 0 | 0 | 0 | 0 | 0,00 |
| | 71-75 | 0 | 0 | 0 | 0 | 0 | 0,00 |
| | 76-80 | 0 | 0 | 0 | 0 | 0 | 0,00 |
| | 81-85 | 0 | 0 | 0 | 0 | 0 | 0,00 |
| | 86-90 | 0 | 0 | 0 | 0 | 0 | 0,00 |
| | 91-95 | 0 | 0 | 0 | 0 | 0 | 0,00 |
| | >95 | 0 | 0 | 0 | 0 | 0 | 0,00 |
| | Χωρίς Ένδειξη | 0 | 0 | 0 | 0 | 0 | 0,00 |
| | Σύνολο | 6 | 0 | 0 | 0 | 6 | |
| NAT | <=25 | 0 | 0 | 0 | 0 | 0 | 0,00 |
| | 26-50 | 0 | 0 | 0 | 0 | 0 | 0,00 |
| | 51-55 | 2 | 0 | 1 | 0 | 3 | 1.317,56 |
| | 56-60 | 1 | 0 | 0 | 0 | 1 | 1.676,66 |
| | 61-65 | 0 | 0 | 1 | 0 | 1 | 373,36 |
| | 66-70 | 0 | 0 | 0 | 0 | 0 | 0,00 |
| | 71-75 | 0 | 0 | 0 | 0 | 0 | 0,00 |
| | 76-80 | 0 | 0 | 0 | 0 | 0 | 0,00 |

| Φορέας Κοινωνικής Ασφάλισης | Ηλικία | Γήρατος | Θανάτου | Αναπηρίας | Χωρίς Ένδειξη Κατηγορίας | Σύνολο | Μ.Ο. Σύνταξης (€) |
|-----------------------------|----------------------|--------------|--------------|--------------|--------------------------|--------------|-------------------|
| | 81-85 | 0 | 0 | 0 | 0 | 0 | 0,00 |
| | 86-90 | 0 | 0 | 0 | 0 | 0 | 0,00 |
| | 91-95 | 0 | 0 | 0 | 0 | 0 | 0,00 |
| | >95 | 0 | 0 | 0 | 0 | 0 | 0,00 |
| | Χωρίς Ένδειξη | 0 | 0 | 0 | 0 | 0 | 0,00 |
| | Σύνολο | 3 | 0 | 2 | 0 | 5 | |
| | ΓΕΝΙΚΟ ΣΥΝΟΛΟ | 4.066 | 1.709 | 2.505 | 496 | 8.776 | |

Πίνακας 17: Κατανομή νέων συνταξιούχων ανά ηλικία, κατηγορία σύνταξης & Φορέα Κοινωνικής Ασφάλισης

Στον Πίνακα 18 που ακολουθεί παρουσιάζονται αναλυτικά στοιχεία για το πλήθος των αναστολών συντάξεων και το ποσό αναστολής λόγω ληξιαρχικών μεταβολών (θάνατος, γάμος) ανά ταμείο. Το μήνα Νοέμβριο διακόπηκαν **8.341** συντάξεις συνολικού ποσού **3.499.546,88€** από τις οποίες **2.012** ήταν επικουρικές (ΕΤΕΑΕΠ).

| Φορέας | Γήρατος | Θανάτου | Αναπηρίας | Χωρίς Ένδειξη | Πλήθος | Πληρωτέο Τελικό (€) |
|---------------------|--------------|--------------|------------|---------------|--------------|---------------------|
| ΙΚΑ | 1.063 | 631 | 216 | | 1.910 | 1.056.185,75 |
| ΣΥΓΧΩΝΕΥΘΕΝΤΑ ΙΚΑ | 111 | 45 | 8 | 1 | 165 | 161.162,90 |
| ΔΗΜΟΣΙΟ (ΕΦΚΑ) | 387 | 229 | 13 | | 629 | 518.707,54 |
| ΔΗΜΟΣΙΟ (ΛΟΙΠΑ) | 3 | 101 | 30 | | 134 | 39.431,70 |
| ΟΑΕΕ | 378 | 278 | 72 | 3 | 731 | 433.415,11 |
| ΟΓΑ | 1.510 | 3 | 284 | 7 | 1.804 | 696.833,97 |
| ΕΤΑΑ | 80 | 43 | 8 | | 131 | 110.651,14 |
| ΝΑΤ | 98 | 58 | 18 | | 174 | 129.956,89 |
| ΕΤΑΠ-ΜΜΕ | 2 | 4 | | | 6 | 6.261,75 |
| ΤΡΑΠΕΖΑ ΤΗΣ ΕΛΛΑΔΟΣ | 3 | 1 | 1 | | 5 | 4.492,57 |
| ΜΤΣ-ΣΥ | 1 | | | | 1 | 699,69 |
| ΕΤΕΑΕΠ | 1.370 | 492 | 150 | | 2.012 | 292.214,64 |
| ΠΡΟΣΥΝΤΑΞΙΟΔΟΤΙΚΑ | 6 | | | | 6 | 2.705,48 |
| ΜΕΡΙΣΜΑΤΑ | 406 | 227 | | | 633 | 46.827,75 |
| ΣΥΝΟΛΟ | 5.418 | 2.112 | 800 | 11 | 8.341 | 3.499.546,88 |

Πίνακας 18: Κατανομή πλήθους αναστολών συντάξεων λόγω ληξιαρχικών μεταβολών και ποσού ανά ταμείο

2.4 Ανάλυση Συντάξεων ανά Κατηγορία και κλίμακα ποσού

Το Νοέμβριο του 2017 πληρώθηκαν συνολικά **4.499.212** συντάξεις, από τις οποίες οι **2.854.439** ήταν κύριες, οι **1.237.853** επικουρικές και **406.920** μερίσματα. Η μηνιαία δαπάνη που κατέβαλλαν τα ταμεία ανήλθε σε **2.313.580.699,16 €** και **περιλαμβάνει τις κρατήσεις φόρου, τις κρατήσεις υπέρ υγείας και ΑΚΑΓΕ ενώ δεν περιλαμβάνει την παροχή ΕΚΑΣ**. Αναλυτικά στοιχεία ανά κατηγορία σύνταξης αποτυπώνονται στον Πίνακα 19.

| Κατηγορία Σύνταξης | Πλήθος | Μηνιαίο Ποσό | Μέση Σύνταξη | Διάμεσος |
|------------------------------|------------------|---------------------------|-----------------|----------|
| A. Κύρια | 2.854.439 | 2.061.300.684,32 € | 722,14 € | |
| Γήρατος | 1.968.032 | 1.605.600.846,48 € | 815,84 € | 662,55 € |
| Θανάτου | 595.186 | 297.062.617,23 € | 499,11 € | 438,16 € |
| Αναπηρική | 255.722 | 144.798.299,86 € | 566,23 € | 486,84 € |
| Ανασφάλιστων Υπερηλικίων ΟΓΑ | 31.259 | 10.589.266,64 € | 338,76 € | 360,00 € |
| Χωρίς Ένδειξη Κατηγορίας | 4.240 | 3.249.654,11 € | 766,43 € | 783,30 € |
| B. Επικουρική | 1.237.853 | 212.440.583,90 € | 171,62 € | |
| Γήρατος | 906.474 | 171.156.725,76 € | 188,82 € | 185,77 € |
| Θανάτου | 257.342 | 30.357.282,57 € | 117,96 € | 106,94 € |
| Αναπηρική | 74.037 | 10.926.575,57 € | 147,58 € | 141,48 € |
| Χωρίς Ένδειξη Κατηγορίας | 0,00 | 0,00 € | 0,00 € | |
| Γ. Μερίσματα | 406.920 | 39.839.430,94 € | 97,90 € | |
| Γήρατος | 340.691 | 35.279.175,59 € | 103,55 € | 96,53 € |
| Θανάτου | 66.178 | 4.550.380,28 € | 68,76 € | 50,26 € |
| Αναπηρική | 51 | 9.875,07 € | 193,63 € | 215,60 € |
| Χωρίς Ένδειξη Κατηγορίας | 0 | 0,00 € | 0,00 € | |
| ΣΥΝΟΛΟ | 4.499.212 | 2.313.580.699,16 € | | |

Πίνακας 19: Πλήθος Συντάξεων ανά κατηγορία σύνταξης & μηνιαία δαπάνη προ φόρου, μη συμπεριλαμβανομένης της παροχής ΕΚΑΣ, συμπεριλαμβανομένης της κράτησης υπέρ υγείας.

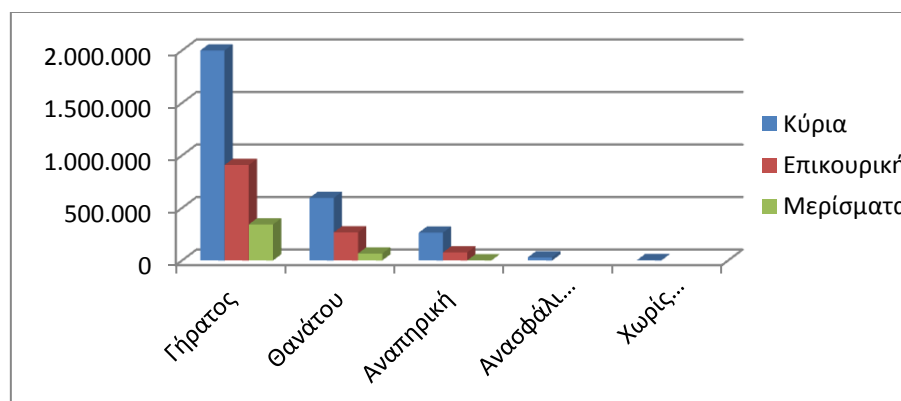

Διάγραμμα 2: Κατανομή Συντάξεων ανά Κατηγορία Σύνταξης

Στον Πίνακα 20 παρουσιάζονται τα δεδομένα των συντάξεων (κύριων, επικουρικών και μερισμάτων) σε κλίμακες ανά κατηγορία σύνταξης και εύρος ποσού. Επισημαίνεται, ότι η εν λόγω ανάλυση αφορά σε συντάξεις και όχι εισόδημα συνταξιούχου. Στην κατηγορία «γήρατος» έχουν συμπεριληφθεί και οι συντάξεις ανασφάλιστων υπερηλικών του ΟΓΑ. Τα ποσά σε κάθε περίπτωση περιλαμβάνουν τις κρατήσεις φόρου, τις κρατήσεις υπέρ υγείας και ΑΚΑΓΕ ενώ δεν περιλαμβάνουν την παροχή ΕΚΑΣ. Ο νέος τρόπος απεικόνισης περιλαμβάνει το σύνολο της δημοσιονομικής δαπάνης για τις συντάξεις με αποτέλεσμα να εμφανίζονται διαφοροποιημένα τα ποσά σε σχέση με τον προηγούμενο τρόπο απεικόνισης (δεν περιελάμβαναν τις κρατήσεις υπέρ υγείας και ΑΚΑΓΕ).

| Εύρος Ποσού | Γήρατος | | Θανάτου | | Αναπηρικές | | Λοιπές | |
|-----------------------|------------------|----------|----------------|----------|----------------|----------|--------------|----------|
| | Πλήθος | Μ.Ο.(€) | Πλήθος | Μ.Ο.(€) | Πλήθος | Μ.Ο.(€) | Πλήθος | Μ.Ο.(€) |
| A. Κύριες | | | | | | | | |
| 0,01-500 | 620.593 | 370,92 | 394.447 | 333,23 | 145.367 | 385,66 | 4.227 | 203,50 |
| 500,01-1.000 | 705.689 | 680,43 | 157.762 | 717,96 | 84.578 | 675,72 | 4.035 | 785,27 |
| 1.000,01-1.500 | 506.311 | 1.229,36 | 39.690 | 1.178,85 | 22.139 | 1.139,12 | 1 | 1.205,38 |
| 1.500,01-2.000 | 143.074 | 1.689,91 | 3.139 | 1.662,58 | 3.254 | 1.687,48 | 0 | 0,00 |
| 2.000,01-2.500 | 19.551 | 2.080,97 | 133 | 2.152,50 | 329 | 2.126,30 | 0 | 0,00 |
| Άνω των 2.500,01 | 50 | 2.711,39 | 15 | 3.928,56 | 55 | 3.204,13 | 0 | 0,00 |
| ΣΥΝΟΛΟ | 1.995.268 | | 595.186 | | 255.722 | | 8.263 | |
| B. Επικουρικές | | | | | | | | |
| 0,01-100 | 57.439 | 78,10 | 117.761 | 72,74 | 15.795 | 72,45 | 0 | 0,00 |
| 100,01-200 | 525.346 | 158,65 | 124.295 | 144,98 | 46.494 | 146,69 | 0 | 0,00 |
| 200,01-300 | 270.174 | 229,01 | 13.551 | 227,23 | 10.153 | 230,86 | 0 | 0,00 |
| 300,01-400 | 36.386 | 342,42 | 1.134 | 342,67 | 1.095 | 340,75 | 0 | 0,00 |
| 400,01-500 | 9.268 | 432,63 | 353 | 439,39 | 339 | 443,71 | 0 | 0,00 |
| 500,01-1.000 | 7.748 | 626,79 | 248 | 597,42 | 161 | 586,57 | 0 | 0,00 |
| 1.000,01-1.500 | 111 | 1.136,16 | 0 | 0,00 | 0 | 0,00 | 0 | 0,00 |
| 1.500,01-2.000 | 2 | 1.675,22 | 0 | 0,00 | 0 | 0,00 | 0 | 0,00 |
| 2.000,01-2.500 | 0 | 0,00 | 0 | 0,00 | 0 | 0,00 | 0 | 0,00 |
| Άνω των 2.500,01 | 0 | 0,00 | 0 | 0,00 | 0 | 0,00 | 0 | 0,00 |
| ΣΥΝΟΛΟ | 906.474 | | 257.342 | | 74.037 | | 0 | |
| Γ. Μερίσματα | | | | | | | | |
| 0,01-100 | 183.652 | 72,21 | 51.741 | 46,61 | 13 | 57,01 | 0 | 0,00 |
| 100,01-200 | 138.223 | 125,13 | 12.869 | 135,33 | 9 | 157,94 | 0 | 0,00 |
| 200,01-300 | 17.295 | 244,73 | 1.403 | 245,66 | 19 | 244,81 | 0 | 0,00 |
| 300,01-400 | 1.507 | 318,96 | 163 | 317,83 | 10 | 306,09 | 0 | 0,00 |
| 400,01-500 | 7 | 435,78 | 2 | 443,97 | 0 | 0,00 | 0 | 0,00 |
| 500,01-1.000 | 7 | 576,44 | 0 | 0,00 | 0 | 0,00 | 0 | 0,00 |
| 1000,01-1500 | 0 | 0,00 | 0 | 0,00 | 0 | 0,00 | 0 | 0,00 |
| 1500,01-2000 | 0 | 0,00 | 0 | 0,00 | 0 | 0,00 | 0 | 0,00 |
| 2000,01-2500 | 0 | 0,00 | 0 | 0,00 | 0 | 0,00 | 0 | 0,00 |
| Άνω των 2500,01 | 0 | 0,00 | 0 | 0,00 | 0 | 0,00 | 0 | 0,00 |
| ΣΥΝΟΛΟ | 340.691 | | 66.178 | | 51 | | 0 | |

Πίνακας 20: Κατανομή Συντάξεων ανά εύρος καταβαλλόμενου ποσού. Περιλαμβάνουν τις κρατήσεις φόρου, τις κρατήσεις υπέρ υγείας και ΑΚΑΓΕ ενώ δεν περιλαμβάνουν την παροχή ΕΚΑΣ.

2.5 Συνταξιοδοτική Δαπάνη ΕΦΚΑ, ΕΤΕΑΕΠ & Μερισμάτων

Στους ακόλουθους Πίνακες 21 και 22 και 23 αντίστοιχα αποτυπώνεται η κατανομή των συντάξεων ανά κατηγορία σύνταξης και η συνταξιοδοτική δαπάνη ΕΦΚΑ, ΕΤΕΑΕΠ και Μερισμάτων.

Κατανομή Συντάξεων & συνταξιοδοτικής δαπάνης Κύριων Συντάξεων

| Συνομογραφία | Γήρατος | | | Θανάτου | | | Αναπηρικές | | | Λοιπές | | | Σύνολο | |
|------------------------|------------------|----------------------|--------------|----------------|--------------------|--------------|----------------|--------------------|--------------|--------------|------------------|--------------|------------------|----------------------|
| | Πλήθος | Μηνιαίο Ποσό(€) | Μ.Ο. (€) | Πλήθος | Μηνιαίο Ποσό(€) | Μ.Ο. (€) | Πλήθος | Μηνιαίο Ποσό(€) | Μ.Ο. (€) | Πλήθος | Μηνιαίο Ποσό(€) | Μ.Ο. (€) | Πλήθος | Μηνιαίο Ποσό (€) |
| ΕΦΚΑ | 1.963.049 | 1.599.662.238 | 814,89 | 576.841 | 289.794.471 | 502,38 | 249.625 | 141.785.148 | 567,99 | 4.238 | 3.248.103 | 766,42 | 2.793.753 | 2.034.489.960 |
| ΔΗΜΟΣΙΟ (ΛΟΙΠΑ) | 388 | 219.242 | 565,06 | 17.084 | 6.313.515 | 369,56 | 5.950 | 2.855.086 | 479,85 | | | | 23.422 | 9.387.843 |
| ΤΣΠΤΕ | 3.336 | 4.863.249 | 1.457,81 | 1.171 | 899.835 | 768,43 | 147 | 158.066 | 1.075,28 | | | | 4.654 | 5.921.150 |
| ΟΓΑ | 27.236 | 9.808.946 | 360,15 | | | | | | | 4.023 | 780.321 | 193,96 | 31.259 | 10.589.267 |
| ΕΤΕΑΕΠ-ΤΑΔΚΥ(Κ) | 20 | 19.840 | 991,99 | 5 | 4.286 | 857,19 | | | | | | | 25 | 24.120 |
| ΖΑΠΠΕΙΟ | 5 | 5.870 | 1.174,02 | | | | | | | 2 | 1.552 | 775,78 | 7 | 7.422 |
| ΕΤΕΑΕΠ-ΤΕΑΠΕΤΕ | 737 | 341.132 | 462,87 | | | | | | | | | | 737 | 341.132 |
| ΜΤΣ-ΣΥ | 497 | 489.275 | 984,46 | 85 | 50.510 | 594,24 | | | | | | | 582 | 539.786 |
| ΣΥΝΟΛΟ | 1.995.268 | 1.615.409.792 | 6.811 | 595.186 | 297.062.617 | 3.092 | 255.722 | 144.798.300 | 2.123 | 8.263 | 4.029.975 | 1.736 | 2.854.439 | 2.061.300.684 |

Πίνακας 21: Κατανομή Συντάξεων και συνταξιοδοτικής δαπάνης ΕΦΚΑ. Περιλαμβάνουν τις κρατήσεις φόρου, τις κρατήσεις υπέρ υγείας και ΑΚΑΓΕ ενώ δεν περιλαμβάνουν την παροχή ΕΚΑΣ.

Κατανομή Συντάξεων & Συνταξιοδοτικής Δαπάνης Επικουρικών Συντάξεων

| Συνομογραφία | Γήρατος | | | Θανάτου | | | Αναπηρικές | | | Λοιπές | | | Σύνολο | |
|--------------------|----------------|--------------------|--------------|----------------|-------------------|------------|---------------|-------------------|------------|----------|-----------------|----------|------------------|--------------------|
| | Πλήθος | Μηνιαίο Ποσό(€) | Μ.Ο.(€) | Πλήθος | Μηνιαίο Ποσό(€) | Μ.Ο.(€) | Πλήθος | Μηνιαίο Ποσό(€) | Μ.Ο.(€) | Πλήθος | Μηνιαίο Ποσό(€) | Μ.Ο.(€) | Πλήθος | Μηνιαίο Ποσό(€) |
| ΕΤΕΑΕΠ | 901.069 | 168.213.065,34 | 186,7 | 257.232 | 30.340.236 | 117,95 | 74.007 | 10.921.104,40 | 147,57 | | | | 1.232.308 | 209.474.405,88 |
| ΕΤΑΤ-ΤΕΑΠΕΤ | 3.679 | 2.077.887,69 | 564,8 | 88 | 12.564 | 142,77 | 23 | 4.205,50 | 182,85 | | | | 3.790 | 2.094.656,99 |
| ΕΤΑΤ-ΤΑΠΤΠ | 1.420 | 749.979,13 | 528,2 | | | | | | | | | | 1.420 | 749.979,13 |
| ΕΤΑΤ-ΛΑΚ | 292 | 109.306,95 | 374,3 | 18 | 3.145 | 174,72 | 6 | 1.069,65 | 178,28 | | | | 316 | 113.521,64 |
| ΠΛΟΗΓΗΣΗ | 14 | 6.486,65 | 463,3 | 4 | 1.338 | 334,41 | 1 | 196,02 | 196,02 | | | | 19 | 8.020,30 |
| ΣΥΝΟΛΟ | 906.474 | 171.156.726 | 2.117 | 257.342 | 30.357.283 | 770 | 74.037 | 10.926.576 | 705 | 0 | 0 | 0 | 1.237.853 | 212.440.584 |

Πίνακας 22: Κατανομή Συντάξεων και συνταξιοδοτικής δαπάνης ΕΤΕΑΕΠ. Περιλαμβάνουν τις κρατήσεις φόρου, τις κρατήσεις υπέρ υγείας και ΑΚΑΓΕ ενώ δεν περιλαμβάνουν την παροχή ΕΚΑΣ.

| Συνομογραφία | Γήρατος | | | Θανάτου | | | Αναπηρικές | | | Λοιπές | | | Σύνολο | |
|------------------|---------|-----------------|---------|---------|-----------------|---------|------------|-----------------|---------|--------|-----------------|---------|---------|----------------------|
| | Πλήθος | Μηνιαίο Ποσό(€) | Μ.Ο.(€) | Πλήθος | Μηνιαίο Ποσό(€) | Μ.Ο.(€) | Πλήθος | Μηνιαίο Ποσό(€) | Μ.Ο.(€) | Πλήθος | Μηνιαίο Ποσό(€) | Μ.Ο.(€) | Πλήθος | Μηνιαίο Ποσό(€) |
| ΜΕΡΙΣΜΑΤΑ | 340.691 | 35.279.175,59 | 836,9 | 66.178 | 4.550.380 | 607,13 | 51 | 9.875,07 | 193,63 | | | | 406.920 | 39.839.430,94 |

Πίνακας 23: Κατανομή Μερισμάτων και συνταξιοδοτικής δαπάνης. Περιλαμβάνουν τις κρατήσεις φόρου, τις κρατήσεις υπέρ υγείας και ΑΚΑΓΕ ενώ δεν περιλαμβάνουν την παροχή ΕΚΑΣ.

2.6 Γεωγραφική κατανομή συντάξεων

Όπως προκύπτει από την επεξεργασία του πεδίου του ταχυδρομικού κώδικα των δικαιούχων στα αρχεία των συντάξεων, ο μεγαλύτερος αριθμός συντάξεων καταβάλλεται στην Αττική (1.745.923) και την Κεντρική Μακεδονία (745.774). Ακολουθεί η Θεσσαλία με 309.685 συντάξεις και η Δυτική Ελλάδα με 260.891. Στον πίνακα 24 αποτυπώνεται η γεωγραφική κατανομή των συντάξεων ανά περιφέρεια και κατηγορία σύνταξης.

| Περιφέρεια | Σύνολο Συντάξεων | Γήρατος | Θανάτου | Αναπηρίας | Άλλη/Χωρίς Ένδειξη |
|------------------------------|------------------|------------------|----------------|----------------|--------------------|
| Ανατολικής Μακεδονίας Θράκης | 237.761 | 173.099 | 39.531 | 24.215 | 916 |
| Κεντρικής Μακεδονίας | 745.774 | 540.763 | 145.986 | 56.791 | 2.234 |
| Ηπείρου | 150.482 | 111.375 | 24.727 | 14.172 | 208 |
| Δυτικής Μακεδονίας | 110.898 | 81.049 | 20.375 | 9.359 | 115 |
| Θεσσαλίας | 309.685 | 224.269 | 55.343 | 29.673 | 400 |
| Ιονίων Νήσων | 78.815 | 57.563 | 14.534 | 6.604 | 114 |
| Στερεάς Ελλάδας | 221.799 | 157.914 | 46.007 | 17.702 | 176 |
| Αττικής | 1.745.923 | 1.241.614 | 407.942 | 93.606 | 2.761 |
| Δυτικής Ελλάδας | 260.891 | 189.181 | 48.398 | 22.961 | 351 |
| Πελοποννήσου | 222.407 | 165.770 | 38.041 | 18.170 | 426 |
| Κρήτης | 225.361 | 162.234 | 40.592 | 22.228 | 307 |
| Νοτίου Αιγαίου | 99.927 | 72.938 | 19.596 | 7.243 | 150 |
| Βορείου Αιγαίου | 78.563 | 56.791 | 15.104 | 6.587 | 81 |
| Χωρίς Τιμές | 10.926 | 7.873 | 2.530 | 499 | 24 |
| ΣΥΝΟΛΟ | 4.499.212 | 3.242.433 | 918.706 | 329.810 | 8.263 |

Πίνακας 24: Γεωγραφική Κατανομή Συντάξεων

Για 10.926 εγγραφές δεν υπήρχε ένδειξη ΤΚ και για το λόγο αυτό δεν περιλαμβάνονται στον πίνακα 24. Στο χάρτη που ακολουθεί αποτυπώνεται ο αριθμός των συντάξεων που καταβάλλεται στις 13 περιφέρειες της χώρας.



Χάρτης 1: Καταβολή Συντάξεων ανά Περιφέρεια

Στον Πίνακα 25 αποτυπώνονται τα ποσά σύνταξης που αντιστοιχούν σε κάθε Περιφέρεια σε σχέση με το αντίστοιχο ΑΕΠ για το έτος 2013 (προσωρινά στοιχεία ΕΛΣΤΑΤ). Σύμφωνα με τα δεδομένα του Πίνακα, στην Περιφέρεια Ηπείρου παρατηρείται η μεγαλύτερη τιμή (21,7%) του λόγου ποσού σύνταξης προς ΑΕΠ και ακολουθεί η Περιφέρεια Θεσσαλίας με τιμή 19,8%. Στην τελευταία θέση βρίσκεται η Περιφέρεια Νοτίου Αιγαίου με τιμή 10,2%.

| Περιφέρεια | Μηνιαίο Ποσό Συντάξεων (ευρώ) | ΑΕΠ έτος 2013 (εκ.ευρώ) | % ΑΕΠ |
|---------------------------|-------------------------------|-------------------------|-------|
| Ανατ. Μακεδονίας - Θράκης | 111.077.802,00 € | 7.013,00 | 19,0% |
| Κεντρικής Μακεδονίας | 370.174.699,94 € | 24.453,00 | 18,2% |
| Δυτικής Μακεδονίας | 58.258.126,55 € | 4.383,00 | 16,0% |
| Θεσσαλίας | 152.868.795,36 € | 9.284,00 | 19,8% |
| Ηπείρου | 71.728.212,72 € | 3.965,00 | 21,7% |
| Ιονίων Νήσων | 37.986.995,54 € | 3.054,00 | 14,9% |
| Δυτικής Ελλάδας | 128.983.493,24 € | 8.318,00 | 18,6% |
| Στερεάς Ελλάδας | 110.927.138,27 € | 8.315,00 | 16,0% |
| Πελοποννήσου | 111.977.227,34 € | 7.910,00 | 17,0% |
| Αττικής | 951.701.760,56 € | 86.468,00 | 13,3% |
| Βορείου Αιγαίου | 39.678.641,57 € | 2.654,00 | 18,0% |
| Νοτίου Αιγαίου | 49.740.692,31 € | 5.832,00 | 10,2% |
| Κρήτης | 112.733.923,20 € | 8.831,00 | 15,3% |

Πίνακας 25: Ποσά Συντάξεων ανά Περιφέρεια ως Ποσοστό του ΑΕΠ

ΠΑΡΑΡΤΗΜΑ - ΠΙΝΑΚΕΣ

Α. Κατανομή Συντάξεων ανά ταμείο και κατηγορία

| Συνομογραφία | Γήρατος | Αναπηρίας | Θανάτου | Άλλη κατηγορία | Χωρίς ένδειξη | Σύνολο | Συνολικό Ποσό δαπάνης (Συμπεριλαμβανομένου Κρατήσεις υπέρ ΑΚΑΓΕ και υπέρ Υγείας) | Κρατήσεις υπέρ ΑΚΑΓΕ | Κρατήσεις υπέρ Υγείας |
|----------------|---------|-----------|---------|----------------|---------------|---------|--|----------------------|-----------------------|
| ΔΗΜΟΣΙΟ | 388 | 5.950 | 17.084 | 0 | 0 | 23.422 | 9.387.842,85 € | 2.229,09 € | 482.556,34 € |
| ΔΗΜΟΣΙΟ (ΕΦΚΑ) | 347.678 | 8.256 | 93.761 | 0 | 0 | 449.695 | 491.771.454,58 € | 14.824.986,61 € | 28.952.530,86 € |
| ΙΚΑ | 577.600 | 91.570 | 217.337 | 0 | 0 | 886.507 | 547.803.342,69 € | 6.649.467,92 € | 32.176.027,37 € |
| ΟΑΕΕ-ΤΣΑ | 344 | 2 | 87 | 0 | 0 | 433 | 361.099,72 € | 2.787,87 € | 21.498,73 € |
| ΤΣΕΑΠΓΣΟ | 9.764 | 795 | 2.495 | 0 | 0 | 13.054 | 10.663.884,31 € | 42.569,15 € | 634.661,88 € |
| ΤΣΠΗΣΑΠ | 1.260 | 163 | 632 | 0 | 0 | 2.055 | 2.765.949,41 € | 226.271,40 € | 151.960,04 € |
| ΤΑΠΑΕ | 1.376 | 39 | 169 | 13 | 0 | 1.597 | 2.060.723,62 € | 115.346,72 € | 116.132,96 € |
| ΤΣΠΕΤΕ | 13.259 | 341 | 2.488 | 0 | 0 | 16.088 | 18.241.512,82 € | 820.055,62 € | 1.107.837,77 € |
| ΤΣΠΤΕ | 3.336 | 147 | 1.171 | 0 | 0 | 4.654 | 5.921.149,55 € | 427.342,07 € | 347.611,30 € |
| ΤΣΠΠΑΤΕ | 5.677 | 164 | 1.927 | 57 | 0 | 7.825 | 8.914.375,46 € | 480.568,99 € | 504.353,57 € |
| ΤΑΠΙΛΤ | 2.496 | 127 | 471 | 0 | 0 | 3.094 | 3.600.558,19 € | 147.364,05 € | 205.641,38 € |
| ΤΑΠΕΤΒΑ | 651 | 2 | 159 | 5 | 0 | 817 | 983.164,27 € | 65.063,03 € | 54.870,50 € |
| ΤΑΠΟΤΕ | 44.898 | 1.381 | 10.203 | 396 | 0 | 56.878 | 74.793.188,16 € | 4.955.960,46 € | 4.181.224,81 € |
| ΟΑΕΕ-ΤΕΒΕ | 209.948 | 30.503 | 116.155 | 2.980 | 0 | 359.586 | 266.197.931,41 € | 3.768.367,49 € | 15.659.502,91 € |
| ΟΑΕΕ-ΤΑΕ | 1.043 | 358 | 4.694 | 374 | 0 | 6.469 | 3.246.478,91 € | 13.608,38 € | 183.213,51 € |

| Συντομογραφία | Γήρατος | Αναπηρίας | Θανάτου | Άλλη κατηγορία | Χωρίς ένδειξη | Σύνολο | Συνολικό Ποσό δαπάνης (Συμπεριλαμβανομένου Κρατήσεις υπέρ ΑΚΑΓΕ και υπέρ Υγείας) | Κρατήσεις υπέρ ΑΚΑΓΕ | Κρατήσεις υπέρ Υγείας |
|-----------------|---------|-----------|---------|----------------|---------------|---------|--|----------------------|-----------------------|
| ΤΑΝΠΤ-ΟΑΕΕ | 1.467 | 65 | 626 | 7 | 0 | 2.165 | 1.461.615,48 € | 31.456,62 € | 85.566,24 € |
| ΕΤΑΑ-ΤΑΝ | 15.337 | 787 | 6.681 | 0 | 0 | 22.805 | 15.529.502,17 € | 471.819,57 € | 887.154,20 € |
| ΕΤΑΑ-ΤΣΑΥ | 16.316 | 549 | 8.219 | 0 | 0 | 25.084 | 27.566.404,79 € | 2.596.146,58 € | 1.493.083,43 € |
| ΕΤΑΑ-ΤΣΜΕΔΕ | 20.919 | 1.277 | 6.887 | 0 | 0 | 29.083 | 35.786.972,36 € | 2.760.175,17 € | 1.968.775,25 € |
| ΤΣΠΕΑΘ | 2.606 | 247 | 706 | 0 | 0 | 3.559 | 4.248.588,62 € | 238.809,24 € | 29.520,17 € |
| ΤΑΙΣΥΤ | 525 | 66 | 199 | 0 | 0 | 790 | 664.416,53 € | 16.230,38 € | 38.258,11 € |
| ΤΣΕΥΠΑ | 645 | 51 | 342 | 0 | 0 | 1.038 | 1.113.429,47 € | 33.727,49 € | 64.782,41 € |
| ΤΣΕΥΠΘ | 55 | 5 | 32 | 0 | 0 | 92 | 102.016,75 € | 4.464,80 € | 5.806,15 € |
| ΤΑΤΤΑΘ | 1.011 | 54 | 351 | 0 | 0 | 1.416 | 1.596.343,42 € | 71.424,29 € | 91.495,57 € |
| ΤΑΠ-ΔΕΗ | 26.381 | 889 | 9.245 | 0 | 0 | 36.515 | 54.376.409,81 € | 4.885.790,88 € | 3.462.587,82 € |
| ΟΓΑ | 519.862 | 93.162 | 0 | 4.023 | 0 | 617.047 | 272.150.360,78 € | 10.446,34 € | 16.135.430,71 € |
| ΤΑΦΕΕΤ | 42 | 7 | 31 | 0 | 0 | 80 | 70.161,31 € | 784,81 € | 4.119,57 € |
| ΤΑΑΞΤ | 39 | 0 | 12 | 0 | 0 | 51 | 59.847,32 € | 2.715,73 € | 3.427,91 € |
| ΕΤΕΑΕΠ-ΤΑΔΚΥ(Κ) | 20 | 0 | 5 | 0 | 0 | 25 | 24.125,68 € | 352,39 € | 1.426,40 € |
| ΖΑΠΠΕΙΟ | 5 | 0 | 0 | 2 | 0 | 7 | 7.421,64 € | 398,32 € | 466,58 € |
| ΟΠΣ-ΙΚΑ | 116.742 | 14.564 | 56.386 | 406 | 0 | 188.098 | 125.708.558,50 € | 1.857.375,07 € | 7.407.908,33 € |
| ΟΠΣ-ΙΚΑ(N4387) | 5.702 | 563 | 1.403 | 0 | 0 | 7.668 | 4.458.731,13 € | 16.417,43 € | 266.539,86 € |
| ΟΓΑ(ΕΠΙΖΩΝΤΩΝ) | 0 | 0 | 12.115 | 0 | 0 | 12.115 | 2.260.675,37 € | 0,00 € | 135.637,47 € |
| ΟΓΑ ΥΠΑΛΛΗΛΩΝ | 515 | 6 | 69 | 0 | 0 | 590 | 783.707,29 € | 44.625,98 € | 44.240,73 € |

| Συντομογραφία | Γήρατος | Αναπηρίας | Θανάτου | Άλλη κατηγορία | Χωρίς ένδειξη | Σύνολο | Συνολικό Ποσό δαπάνης (Συμπεριλαμβανομένου Κρατήσεις υπέρ ΑΚΑΓΕ και υπέρ Υγείας) | Κρατήσεις υπέρ ΑΚΑΓΕ | Κρατήσεις υπέρ Υγείας |
|-----------------|---------|-----------|---------|----------------|---------------|---------|--|----------------------|-----------------------|
| ΕΤΕΑΕΠ-ΤΕΑΥΝΤΠ | 4.237 | 350 | 1.035 | 0 | 0 | 5.622 | 1.769.025,53 € | 80.217,75 € | 101.328,86 € |
| ΕΤΕΑΕΠ-ΤΕΑΥΕΚ | 23.037 | 2.916 | 6.916 | 0 | 0 | 32.869 | 6.971.569,59 € | 120.896,21 € | 411.046,57 € |
| ΕΤΕΑΕΠ-ΤΕΑΠΟΖΟ | 3.002 | 358 | 1.120 | 0 | 0 | 4.480 | 761.017,76 € | 1.697,04 € | 45.562,53 € |
| ΕΤΕΑΕΠ-ΤΕΑΧ | 2.010 | 46 | 679 | 0 | 0 | 2.735 | 493.706,62 € | 9.126,59 € | 29.077,99 € |
| ΕΤΕΑΕΠ-ΤΕΑΠΟΚΑ | 23.691 | 272 | 4.473 | 0 | 0 | 28.436 | 7.065.740,27 € | 352.486,95 € | 402.857,81 € |
| ΕΤΕΑΕΠ-ΤΑΔΚΥ | 24.889 | 314 | 6.230 | 0 | 0 | 31.433 | 6.212.297,82 € | 36.542,23 € | 370.554,75 € |
| ΕΤΕΑΕΠ-ΤΕΑΠΠΕΡΤ | 4.006 | 63 | 654 | 0 | 0 | 4.723 | 1.617.565,91 € | 152.155,94 € | 87.930,36 € |
| ΕΤΕΑΕΠ-ΤΕΑΑ | 2.272 | 438 | 891 | 0 | 0 | 3.601 | 422.000,07 € | 353,80 € | 25.297,98 € |
| ΕΤΕΑΕΠ-ΤΑΣ | 985 | 0 | 536 | 0 | 0 | 1.521 | 527.964,67 € | 19.142,22 € | 30.529,17 € |
| ΕΤΕΑ-ΤΕΑΔΥ-Κ.Υ | 186.942 | 1.467 | 24.520 | 0 | 0 | 212.929 | 38.187.903,71 € | 388.879,67 € | 2.267.918,15 € |
| ΕΤΕΑΕΠ-ΤΕΑΥΑΠ | 12.181 | 0 | 2.963 | 0 | 0 | 15.144 | 1.058.528,27 € | 29,68 € | 63.516,54 € |
| ΕΤΕΑΕΠ-ΤΕΑΥΠΣ | 5.585 | 69 | 1.009 | 0 | 0 | 6.663 | 651.076,87 € | 95,42 € | 39.055,55 € |
| ΕΤΕΑΕΠ-ΤΕΑΕΧ | 26.266 | 890 | 8.544 | 0 | 0 | 35.700 | 3.617.476,57 € | 0,00 € | 217.076,44 € |
| ΕΤΕΑΕΠ-ΤΕΑΕΙΓΕ | 1.400 | 23 | 216 | 0 | 0 | 1.639 | 353.695,75 € | 4.478,62 € | 20.958,20 € |
| ΕΤΑΤ-ΤΕΑΠΕΤ | 6.524 | 23 | 88 | 0 | 0 | 6.635 | 3.914.665,67 € | 171.169,90 € | 639.077,84 € |
| ΕΤΑΤ-ΤΑΠΤΠ | 2.840 | 0 | 0 | 0 | 0 | 2.840 | 1.499.971,11 € | 56.792,75 € | 89.835,24 € |
| ΕΤΕΑΕΠ-ΕΛΕΜ | 4.592 | 108 | 760 | 0 | 0 | 5.460 | 2.529.463,12 € | 380.436,50 € | 128.969,56 € |
| ΕΤΕΑΕΠ-ΤΕΑΔ | 7.039 | 391 | 3.358 | 0 | 0 | 10.788 | 2.319.892,44 € | 17.805,14 € | 134.559,66 € |
| ΕΤΕΑΕΠ-ΕΤΕΑΜ | 398.865 | 54.684 | 136.294 | 0 | 0 | 589.843 | 88.875.927,55 € | 779.752,00 € | 5.281.046,04 € |

| Συντομογραφία | Γήρατος | Αναπηρίας | Θανάτου | Άλλη κατηγορία | Χωρίς ένδειξη | Σύνολο | Συνολικό Ποσό δαπάνης (Συμπεριλαμβανομένου Κρατήσεις υπέρ ΑΚΑΓΕ και υπέρ Υγείας) | Κρατήσεις υπέρ ΑΚΑΓΕ | Κρατήσεις υπέρ Υγείας |
|-----------------|---------|-----------|---------|----------------|---------------|---------|--|----------------------|-----------------------|
| ΕΤΕΑΕΠ-ΚΕΑΝ | 33.494 | 216 | 6.120 | 0 | 0 | 39.830 | 8.947.868,35 € | 59.336,08 € | 533.310,52 € |
| ΕΤΕΑΕΠ-ΤΕΑΠΙΕΝ | 479 | 0 | 47 | 0 | 0 | 526 | 110.123,25 € | 1.274,94 € | 6.530,88 € |
| ΕΤΕΑΕΠ-ΤΕΑΤΤΑΘ | 805 | 36 | 207 | 0 | 0 | 1.048 | 190.233,09 € | 900,76 € | 11.359,47 € |
| ΤΑΙΗΕΑΘ | 15 | 0 | 9 | 0 | 0 | 24 | 41.154,86 € | 3.295,93 € | 3.666,73 € |
| ΕΤΑΤ-ΛΑΚ | 436 | 6 | 18 | 0 | 0 | 460 | 177.451,99 € | 5.764,52 € | 11.223,52 € |
| ΕΤΕΑ-ΤΕΑΠ ΕΤΒΑ | 603 | 3 | 151 | 0 | 0 | 757 | 234.250,02 € | 8.689,14 € | 13.538,81 € |
| ΕΤΕΑΕΠ-ΤΣΕΑΠΣΓΟ | 6.928 | 638 | 1.868 | 0 | 0 | 9.434 | 1.481.746,36 € | 13.762,96 € | 88.083,44 € |
| ΕΤΕΑΕΠ-ΤΕΑΠΕΤΕ | 4.627 | 78 | 649 | 0 | 0 | 5.354 | 2.141.052,45 € | 126.425,04 € | 120.891,69 € |
| ΕΤΕΑΕΠ-ΤΕΑΠ ΔΕΗ | 23.898 | 738 | 6.481 | 0 | 0 | 31.117 | 8.564.986,04 € | 891.319,16 € | 460.499,04 € |
| ΕΤΕΑΕΠ-ΤΕΑΠ ΟΤΕ | 22.732 | 418 | 3.356 | 0 | 0 | 26.506 | 5.668.985,93 € | 415.046,99 € | 315.241,56 € |
| ΕΤΕΑ-ΤΕΑΠ ΕΛΤΑ | 7.090 | 254 | 2.239 | 0 | 0 | 9.583 | 1.317.253,63 € | 12.588,42 € | 78.284,19 € |
| ΕΤΕΑΕΠ-ΤΕΑΙΣΥΤ | 445 | 54 | 188 | 0 | 0 | 687 | 146.847,17 € | 2.242,42 € | 8.680,63 € |
| ΕΤΕΑΕΠ-ΤΑΠΤΠ | 1.339 | 7 | 302 | 0 | 0 | 1.648 | 469.393,41 € | 23.077,97 € | 26.779,35 € |
| ΕΤΕΑ-ΕΤΕΑΜ-ΟΠΣ | 67.557 | 9.028 | 35.045 | 0 | 0 | 111.630 | 16.815.428,80 € | 165.474,95 € | 998.307,15 € |
| ΕΤΕΑ-ΤΣΜΕΔΕ(Ε) | 173 | 99 | 210 | 0 | 0 | 482 | 31.939,38 € | 127,68 € | 1.908,51 € |
| ΠΛΟΗΓΗΣΗ | 14 | 1 | 4 | 0 | 0 | 19 | 8.020,30 € | 579,15 € | 0,00 € |
| ΟΠΑΔ-ΤΥΔΚΥ | 84 | 4 | 4 | 0 | 0 | 92 | 88.000,75 € | 1.481,12 € | 5.517,88 € |
| ΕΤΕΑΕΠ-ΤΕΑΠΥΚ | 637 | 49 | 171 | 0 | 0 | 857 | 260.577,95 € | 13.319,63 € | 14.835,47 € |
| ΝΑΤ | 41.619 | 3.628 | 22.946 | 0 | 0 | 68.193 | 62.974.735,09 € | 2.755.696,74 € | 3.600.521,98 € |

| Συνομογραφία | Γήρατος | Αναπηρίας | Θανάτου | Άλλη κατηγορία | Χωρίς ένδειξη | Σύνολο | Συνολικό Ποσό δαπάνης (Συμπεριλαμβανομένου Κρατήσεις υπέρ ΑΚΑΓΕ και υπέρ Υγείας) | Κρατήσεις υπέρ ΑΚΑΓΕ | Κρατήσεις υπέρ Υγείας |
|---------------|------------------|----------------|----------------|----------------|---------------|------------------|--|------------------------|------------------------|
| ΜΤΣ | 46.277 | 0 | 18.837 | 0 | 0 | 65.114 | 6.735.381,47 € | 0,00 € | 148.228,70 € |
| ΜΤΝ | 12.690 | 0 | 2.839 | 0 | 0 | 15.529 | 2.721.378,51 € | 0,00 € | 0,00 € |
| ΜΤΑ | 12.039 | 51 | 2.445 | 0 | 0 | 14.535 | 3.434.626,91 € | 0,00 € | 83.950,08 € |
| ΜΤΠΥ | 238.313 | 0 | 32.494 | 0 | 0 | 270.807 | 22.747.964,39 € | 747,68 € | 0,00 € |
| ΜΤΣ-ΣΥ | 497 | 0 | 85 | 0 | 0 | 582 | 539.785,73 € | 4.953,27 € | 30.652,60 € |
| ΕΚΟΕΜΝ | 12.690 | 0 | 2.839 | 0 | 0 | 15.529 | 1.140.773,42 € | 0,00 € | 0,00 € |
| ΕΚΟΕΜΣ | 18.682 | 0 | 6.724 | 0 | 0 | 25.406 | 3.059.306,24 € | 0,00 € | 0,00 € |
| ΣΥΝΟΛΟ | 3.242.433 | 329.810 | 918.706 | 8.263 | 0 | 4.499.212 | 2.313.580.699,16€ | 52.663.312,90 € | 133.854.062,28€ |

Β. Κατανομή συντάξεων ανά νομό

| Νομός | Σύνολο | Κύριες | Επικουρικές |
|------------------|-----------|-----------|-------------|
| ΑΙΤΩΛΟΑΚΑΡΝΑΝΙΑΣ | 78.302 | 55.474 | 22.828 |
| ΑΡΓΟΛΙΔΑΣ | 35.964 | 25.417 | 10.547 |
| ΑΡΚΑΔΙΑΣ | 35.107 | 24.374 | 10.733 |
| ΑΡΤΑΣ | 33.376 | 22.711 | 10.665 |
| ΑΤΤΙΚΗΣ | 1.745.923 | 1.028.209 | 717.714 |
| ΑΧΑΙΑΣ | 128.029 | 77.562 | 50.467 |
| ΒΟΙΩΤΙΑΣ | 43.542 | 29.093 | 14.449 |
| ΓΡΕΒΕΝΩΝ | 13.642 | 10.175 | 3.467 |
| ΔΡΑΜΑΣ | 43.197 | 28.823 | 14.374 |
| ΔΩΔΕΚΑΝΗΣΟΥ | 62.593 | 39.579 | 23.014 |
| ΕΒΡΟΥ | 58.603 | 40.887 | 17.716 |
| ΕΥΒΟΙΑΣ | 87.695 | 55.963 | 31.732 |
| ΕΥΡΥΤΑΝΙΑΣ | 7.018 | 5.097 | 1.921 |
| ΖΑΚΥΝΘΟΥ | 12.075 | 8.530 | 3.545 |
| ΗΛΕΙΑΣ | 54.560 | 38.801 | 15.759 |
| ΗΜΑΘΙΑΣ | 57.528 | 39.648 | 17.880 |
| ΗΡΑΚΛΕΙΟΥ | 107.529 | 71.164 | 36.365 |
| ΘΕΣΠΡΩΤΙΑΣ | 16.352 | 11.924 | 4.428 |
| ΘΕΣΣΑΛΟΝΙΚΗΣ | 451.951 | 274.485 | 177.466 |
| ΙΩΑΝΝΙΝΩΝ | 73.321 | 45.297 | 28.024 |
| ΚΑΒΑΛΑΣ | 61.271 | 40.054 | 21.217 |
| ΚΑΡΔΙΤΣΑΣ | 48.085 | 34.547 | 13.538 |
| ΚΑΣΤΟΡΙΑΣ | 17.259 | 12.975 | 4.284 |
| ΚΕΡΚΥΡΑΣ | 42.921 | 27.931 | 14.990 |
| ΚΕΦΑΛΛΗΝΙΑΣ | 14.250 | 10.044 | 4.206 |
| ΚΙΛΚΙΣ | 29.763 | 21.592 | 8.171 |
| ΚΟΖΑΝΗΣ | 61.488 | 40.332 | 21.156 |
| ΚΟΡΙΝΘΙΑΣ | 54.918 | 37.671 | 17.247 |
| ΚΥΚΛΑΔΩΝ | 37.334 | 25.051 | 12.283 |
| ΛΑΚΩΝΙΑΣ | 31.701 | 24.375 | 7.326 |
| ΛΑΡΙΣΗΣ | 113.725 | 75.674 | 38.051 |
| ΛΑΣΙΘΙΟΥ | 31.963 | 21.402 | 10.561 |
| ΛΕΣΒΟΥ | 40.964 | 28.178 | 12.786 |
| ΛΕΥΚΑΔΑΣ | 9.569 | 6.593 | 2.976 |
| ΜΑΓΝΗΣΙΑΣ | 89.062 | 55.372 | 33.690 |
| ΜΕΣΣΗΝΙΑΣ | 64.717 | 44.106 | 20.611 |
| ΞΑΝΘΗΣ | 36.391 | 24.187 | 12.204 |
| ΠΕΛΛΗΣ | 51.608 | 38.216 | 13.392 |
| ΠΙΕΡΙΑΣ | 45.342 | 32.097 | 13.245 |

| Νομός | Σύνολο | Κύριες | Επικουρικές |
|---------------|------------------|------------------|------------------|
| ΠΡΕΒΕΖΗΣ | 27.433 | 18.824 | 8.609 |
| ΡΕΘΥΜΝΗΣ | 28.395 | 18.834 | 9.561 |
| ΡΟΔΟΠΗΣ | 38.299 | 28.052 | 10.247 |
| ΣΑΜΟΥ | 16.406 | 11.456 | 4.950 |
| ΣΕΡΡΩΝ | 74.809 | 54.239 | 20.570 |
| ΤΡΙΚΑΛΩΝ | 58.813 | 40.614 | 18.199 |
| ΦΘΙΩΤΙΔΑΣ | 67.542 | 44.971 | 22.571 |
| ΦΛΩΡΙΝΑΣ | 18.509 | 12.953 | 5.556 |
| ΦΩΚΙΔΑΣ | 16.002 | 10.593 | 5.409 |
| ΧΑΛΚΙΔΙΚΗΣ | 34.773 | 23.851 | 10.922 |
| ΧΑΝΙΩΝ | 57.474 | 36.043 | 21.431 |
| ΧΙΟΥ | 21.193 | 14.322 | 6.871 |
| Χωρίς Τιμές* | 10.926 | 6.077 | 4.849 |
| ΣΥΝΟΛΟ | 4.499.212 | 2.854.439 | 1.644.773 |

* Για τις συντάξεις αυτές δεν ήταν συμπληρωμένο το πεδίο του ταχυδρομικού κώδικα

Γ. Κατανομή συντάξεων ανά υπηκοότητα

| | Υπηκοότητα | Πλήθος Συντάξεων |
|----|-----------------------------|------------------|
| 1 | ΑΓΙΑ ΕΛΕΝΗ | 3 |
| 2 | ΑΖΕΡΜΠΑΙΤΖΑΝ | 10 |
| 3 | ΑΙΓΥΠΤΟΣ | 355 |
| 4 | ΑΙΘΙΟΠΙΑ | 27 |
| 5 | ΑΛΒΑΝΙΑ | 5.048 |
| 6 | ΑΛΓΕΡΙΑ | 1 |
| 7 | ΑΛΛΗ ΧΩΡΑ | 89 |
| 8 | ΑΝΔΟΡΑ | 2 |
| 9 | ΑΡΓΕΝΤΙΝΗ | 8 |
| 10 | ΑΡΜΕΝΙΑ | 160 |
| 11 | ΑΥΣΤΡΑΛΙΑ | 467 |
| 12 | ΑΥΣΤΡΙΑ | 68 |
| 13 | ΑΦΓΑΝΙΣΤΑΝ | 3 |
| 14 | ΒΕΛΓΙΟ | 67 |
| 15 | ΒΕΝΕΖΟΥΕΛΑ | 1 |
| 16 | ΒΙΕΤΝΑΜ | 3 |
| 17 | ΒΟΛΙΒΙΑ | 2 |
| 18 | ΒΟΣΝΙΑ ΚΑΙ ΕΡΖΕΓΟΒΙΝΗ | 5 |
| 19 | ΒΟΥΛΓΑΡΙΑ | 4.700 |
| 20 | ΒΡΑΖΙΛΙΑ | 28 |
| 21 | ΓΑΛΛΙΑ | 236 |
| 22 | ΓΕΡΜΑΝΙΑ | 578 |
| 23 | ΓΕΩΡΓΙΑ | 354 |
| 24 | ΓΙΟΥΓΚΟΣΛΑΒΙΑ | 38 |
| 25 | ΓΚΑΜΠΙΑ | 2 |
| 26 | ΓΚΑΝΑ | 10 |
| 27 | ΓΚΟΥΑΜ | 1 |
| 28 | ΔΑΝΙΑ | 26 |
| 29 | ΔΟΜΗΝΙΚΑΝΙΚΗ ΔΗΜΟΚΡΑΤΙΑ | 9 |
| 30 | ΕΛΒΕΤΙΑ | 40 |
| 31 | ΕΛΛΑΔΑ | 4.479.968 |
| 32 | ΕΡΥΘΡΑΙΑ | 2 |
| 33 | ΕΣΘΟΝΙΑ | 1 |
| 34 | ΖΑΜΠΙΑ | 1 |
| 35 | ΖΙΜΠΑΜΠΟΥΕ | 1 |
| 36 | ΗΝΩΜ.ΒΑΣΙΛΕΙΟ-ΜΕΓ.ΒΡΕΤΤΑΝΙΑ | 533 |
| 37 | ΗΠΑ | 300 |
| 38 | ΙΑΠΩΝΙΑ | 7 |
| 39 | ΙΝΔΙΑ | 68 |
| 40 | ΙΝΔΟΝΗΣΙΑ | 6 |

| | Υψηκότητα | Πλήθος Συντάξεων |
|----|--|------------------|
| 41 | ΙΟΡΔΑΝΙΑ | 7 |
| 42 | ΙΡΑΚ | 11 |
| 43 | ΙΡΑΝ | 7 |
| 44 | ΙΡΛΑΝΔΙΑ | 11 |
| 45 | ΙΣΛΑΝΔΙΑ | 1 |
| 46 | ΙΣΠΑΝΙΑ | 48 |
| 47 | ΙΣΡΑΗΛ | 7 |
| 48 | ΙΤΑΛΙΑ | 337 |
| 49 | ΚΑΖΑΚΧΣΤΑΝ | 47 |
| 50 | ΚΑΝΑΔΑΣ | 311 |
| 51 | ΚΕΝΥΑ | 1 |
| 52 | ΚΙΝΑ | 3 |
| 53 | ΚΟΛΟΜΒΙΑ | 4 |
| 54 | ΚΟΝΓΚΟ ΔΗΜΟΚΡΑΤΙΑ ΤΟΥ (BRAZZAVILLE) | 4 |
| 55 | ΚΟΣΤΑ ΡΙΚΑ | 13 |
| 56 | ΚΟΥΒΑ | 3 |
| 57 | ΚΟΥΒΕΙΤ | 2 |
| 58 | ΚΡΟΑΤΙΑ | 8 |
| 59 | ΚΥΠΡΟΣ | 1.069 |
| 60 | ΛΕΤΟΝΙΑ | 2 |
| 61 | ΛΕΥΚΟΡΩΣΙΑ | 18 |
| 62 | ΛΙΒΑΝΟΣ | 29 |
| 63 | ΛΙΒΥΗ | 3 |
| 64 | ΛΙΘΟΥΑΝΙΑ | 9 |
| 65 | ΛΟΥΞΕΜΒΟΥΡΓΟ | 2 |
| 66 | ΜΑΛΤΑ | 2 |
| 67 | ΜΑΡΟΚΟ | 11 |
| 68 | ΜΕΞΙΚΟ | 3 |
| 69 | ΜΟΛΔΑΒΙΑ | 127 |
| 70 | ΜΠΑΝΓΚΛΑΝΤΕΣ | 13 |
| 71 | ΜΠΟΥΡΟΥΝΤΙ | 1 |
| 72 | ΜΠΟΥΤΑΝ | 1 |
| 73 | ΝΕΑ ΓΟΥΙΝΕΑ | 2 |
| 74 | ΝΕΑ ΖΗΛΑΝΔΙΑ | 5 |
| 75 | ΝΙΓΗΡΙΑ | 20 |
| 76 | ΝΙΚΑΡΑΓΟΥΑ | 1 |
| 77 | ΝΟΡΒΗΓΙΑ | 9 |
| 78 | ΝΟΤΙΑ ΚΟΡΕΑ | 4 |
| 79 | ΝΟΤΙΟΣ ΑΦΡΙΚΗ | 17 |
| 80 | ΟΛΛΑΝΔΙΑ | 105 |
| 81 | ΟΥΓΓΑΡΙΑ | 17 |
| 82 | ΟΥΓΚΑΝΤΑ | 6 |

| | Υπηκοότητα | Πλήθος Συντάξεων |
|-----|-------------------|------------------|
| 83 | ΟΥΖΜΠΕΚΙΣΤΑΝ | 36 |
| 84 | ΟΥΚΡΑΝΙΑ | 379 |
| 85 | ΟΥΡΟΥΓΟΥΑΗ | 2 |
| 86 | ΠΑΚΙΣΤΑΝ | 233 |
| 87 | ΠΑΛΑΙΣΤΙΝΗ | 2 |
| 88 | ΠΑΝΑΜΑΣ | 3 |
| 89 | ΠΑΡΑΓΟΥΑΗ | 2 |
| 90 | ΠΕΡΟΥ | 4 |
| 91 | ΠΟΛΩΝΙΑ | 427 |
| 92 | ΠΟΡΤΟΓΑΛΙΑ | 12 |
| 93 | ΠΡΑΣΙΝΟ ΑΚΡΩΤΗΡΙΟ | 3 |
| 94 | ΡΟΥΜΑΝΙΑ | 461 |
| 95 | ΡΩΣΙΑ | 538 |
| 96 | ΣΑΝ ΜΑΡΙΝΟ | 3 |
| 97 | ΣΕΡΒΙΑ | 18 |
| 98 | ΣΕΥΧΕΛΛΕΣ | 7 |
| 99 | ΣΙΕΡΑ ΛΕΟΝΕ | 1 |
| 100 | ΣΙΝΓΚΑΠΟΥΡΗ | 2 |
| 101 | ΣΛΟΒΑΚΙΑ | 5 |
| 102 | ΣΛΟΒΕΝΙΑ | 2 |
| 103 | ΣΟΥΔΑΝ | 10 |
| 104 | ΣΟΥΗΔΙΑ | 58 |
| 105 | ΣΡΙ ΛΑΝΚΑ | 26 |
| 106 | ΣΥΡΙΑ | 39 |
| 107 | ΤΑΙΒΑΝ | 3 |
| 108 | ΤΑΝΖΑΝΙΑ | 2 |
| 109 | ΤΑΥΛΑΝΔΗ | 2 |
| 110 | ΤΟΥΡΚΙΑ | 1.021 |
| 111 | ΤΣΕΧΙΑ | 31 |
| 112 | ΤΥΝΗΣΙΑ | 5 |
| 113 | ΥΕΜΕΝΗ | 1 |
| 114 | ΦΙΛΙΠΠΙΝΕΣ | 300 |
| 115 | ΦΙΝΛΑΝΔΙΑ | 21 |
| 116 | ΦΥΡΟΜ | 15 |
| 117 | ΧΙΛΗ | 7 |
| 118 | ΧΟΝΓΚ ΚΟΝΓΚ | 2 |
| | ΣΥΝΟΛΟ | 4.499.212 |

Δ. Στοιχεία Εμβόλιμων Πληρωμών

| Μήνας | Φορέας Κοινωνικής Ασφάλισης (Συντομογραφία) | Πλήθος Νέων Συνταξιούχων με Οριστική Απόφαση Συνταξιοδότησης | | | | Σύνολο | Συνολικό Ποσό Δαπάνης Αναδρομικών (€) | Μ.Ο. Αναδρομικών (€) |
|----------------|---|--|---------|-----------|-------|--------|---------------------------------------|----------------------|
| | | Γήρατος | Θανάτου | Αναπηρίας | Λοιπά | | | |
| ΝΟΕΜΒΡΙΟΣ 2017 | ΙΚΑ | 5.418 | 4.923 | 939 | 4 | 11.284 | 37.151.958,44 | 3.292,45 |

| Μήνας | Φορέας Κοινωνικής Ασφάλισης (Συντομογραφία) | Πλήθος Νέων Συνταξιούχων με προσωρινή Απόφαση Συνταξιοδότησης | | | | Σύνολο | Συνολικό Ποσό Δαπάνης Αναδρομικών (€) | Μ.Ο. Αναδρομικών (€) |
|----------------|---|---|---------|-----------|-------|--------|---------------------------------------|----------------------|
| | | Γήρατος | Θανάτου | Αναπηρίας | Λοιπά | | | |
| ΝΟΕΜΒΡΙΟΣ 2017 | ΙΚΑ | 1.600 | 1.320 | 261 | | 3.181 | 8.254.694,52 | 2.595,00 |

| Μήνας | Φορέας Κοινωνικής Ασφάλισης (Συντομογραφία) | Πλήθος Νέων Συνταξιούχων με τροποποιητική Απόφαση Συνταξιοδότησης | | | | Σύνολο | Συνολικό Ποσό Δαπάνης Αναδρομικών (€) | Μ.Ο. Αναδρομικών (€) |
|----------------|---|---|---------|-----------|-------|--------|---------------------------------------|----------------------|
| | | Γήρατος | Θανάτου | Αναπηρίας | Λοιπά | | | |
| ΝΟΕΜΒΡΙΟΣ 2017 | ΙΚΑ | 17 | | 5 | | 22 | 97.812,63 | 4.446,03 |