



Υπουργείο Εργασίας, Κοινωνικής Ασφάλισης & Κοινωνικής Αλληλεγγύης



ΕΝΙΑΙΟ ΣΥΣΤΗΜΑ ΕΛΕΓΧΟΥ & ΠΛΗΡΩΜΩΝ “ ΗΛΙΟΣ ”

Ποσοτική &
Ποιοτική Ανάλυση
Δεδομένων Ελέγχου &
Πληρωμών
Συντάξεων

Κατηγορία Συνταξιούχων	Μήνας 2014	Υπόλοιπα Συνταξιούχοι Αρχή του 2014	Μήνας 2014
Γενικός	1307.961	1.508.827	1.396.721
Φοιτητές	605.178	891.207	602.460
Αναπηρικοί	233.476	251.959	201.880
Ανασφάλιστοι Υπερβάλλον ΟΠΑ	35.326	31.098	31.000
Χωρίς Έσοδη Κατηγορία	1337	1.140	1.140
ΣΥΝΟΛΟ	2.664.274	2.665.231	2.665.231

Κατηγορία Συνταξιούχων	Μήνας 2014	Υπόλοιπα Συνταξιούχοι Αρχή του 2014	Μήνας 2014
Γενικός	34.477	183	4.850
Φοιτητές	453	0	43
Αναπηρικοί	44.530	4.191	22.338
Ανασφάλιστοι Υπερβάλλον ΟΠΑ	208.974	31.237	117.577
Χωρίς Έσοδη Κατηγορία	27.311	3.931	21.712
Συνταξιούχοι με Εσοδή	147.498	23.624	77.891
Συνταξιούχοι με Εσοδή	19.578	3.051	16.357
Συνταξιούχοι με Εσοδή	373	72	584

ΜΗΝΙΑΙΑ ΑΠΕΙΚΟΝΙΣΗ ΣΥΝΤΑΞΙΟΔΟΤΙΚΩΝ ΠΑΡΟΧΩΝ

ΙΑΝΟΥΑΡΙΟΣ 2016

Περιεχόμενα

1. Εισαγωγή	3
2. Ποσοτική & Ποιοτική Ανάλυση Δεδομένων Ελέγχου & Πληρωμών Συντάξεων	5
2.1 Κατανομή Συνταξιούχων ανά Φύλο	5
2.2 Κατανομή Συνταξιούχων ανά Ηλικία	11
2.3 Ροές Συνταξιούχων ανά Φορέα Κοινωνικής Ασφάλισης	15
2.4 Ανάλυση Συντάξεων ανά Κατηγορία και κλίμακα ποσού	22
2.5 Γεωγραφική κατανομή συντάξεων	24
ΠΑΡΑΡΤΗΜΑ –ΠΙΝΑΚΕΣ	26
Α. Κατανομή Συντάξεων ανά ταμείο και κατηγορία	27
Β. Κατανομή συντάξεων ανά νομό	31
Γ. Κατανομή συντάξεων ανά υπηκοότητα	33

1. Εισαγωγή

Η παρούσα έκθεση περιλαμβάνει στατιστικά στοιχεία των συντάξεων που χορηγήθηκαν κατά το μήνα Ιανουάριο 2016.

Επισημαίνεται ότι, η μεθοδολογία για τη δημοσιονομική απεικόνιση των δεδομένων, εφεξής περιλαμβάνει τις κρατήσεις φόρου και τις κρατήσεις υπέρ υγείας και ΑΚΑΓΕ ώστε τα στοιχεία αυτά να είναι συμβατά με τις δημοσιονομικές αναφορές. Η παροχή ΕΚΑΣ εμφανίζεται διακριτά.

Οι προηγούμενες απεικονίσεις των δημοσιονομικών δεδομένων στο σύστημα «ΗΛΙΟΣ», δεν περιελάμβαναν τις κρατήσεις υπέρ υγείας και ΑΚΑΓΕ και τούτο είχε ως αποτέλεσμα να μην εμφανίζεται η πραγματική συνταξιοδοτική δαπάνη. Έτσι, ο νέος τρόπος απεικόνισης περιλαμβάνει το σύνολο της δημοσιονομικής δαπάνης για τις μεικτές καταβαλλόμενες συντάξεις.

Οι ακόλουθοι δυο πίνακες υπό την ενδεικτική αρίθμηση 1 και 2 αποτυπώνουν τη συνταξιοδοτική δαπάνη σύμφωνα με την προϊσχύουσα μεθοδολογία και παρατίθενται αποκλειστικά και μόνο για την διευκόλυνση των ερευνητών και την πιστοποίηση της ακρίβειας των στοιχείων.

Απεικόνιση συνταξιοδοτικής δαπάνης με προϊσχύουσα μεθοδολογία

	Κατηγορία Συνταξιούχων	Πλήθος Συνταξιούχων	Μηνιαίο Ποσό(€)	Μέσο Εισόδημα από συντάξεις(€)	Δαπάνη ΕΚΑΣ(€)	Κρατήσεις Υπέρ Υγείας(€)
ΙΑΝΟΥΑΡΙΟΣ 2016	Γήρατος	1.986.255	1.942.267.027	977,85	34.801.309	118.647.969
	Θανάτου	406.089	285.145.760	702,18	31.384.684	14.528.136
	Αναπηρίας	232.210	149.423.029	643,48	7.014.930	7.939.215
	Ανασφάλιστων Υπερηλίκων ΟΓΑ	30.280	10.888.371	359,59	230	650.070
	Λοιπά	1.520	1.186.977	780,91	0	61.162
	ΣΥΝΟΛΟ	2.656.354	2.388.911.165		73.201.153	141.826.551
ΔΕΚΕΜΒΡΙΟΣ 2015	Γήρατος	1.986.069	1.939.955.013	976,78	34.837.394	125.525.014
	Θανάτου	406.345	285.533.447	702,69	31.418.170	15.021.541
	Αναπηρίας	234.025	150.560.912	643,35	7.035.265	8.635.955
	Ανασφάλιστων Υπερηλίκων ΟΓΑ	30.493	10.978.799	360,04	633	799.440
	Λοιπά	1.536	1.199.640	781,02	0	61.828
	ΣΥΝΟΛΟ	2.658.468	2.388.227.811		73.291.461	150.043.778
ΝΟΕΜΒΡΙΟΣ 2015	Γήρατος	1.988.591	1.940.258.559	975,70	34.756.007	123.832.401
	Θανάτου	403.424	282.237.509	699,61	31.024.588	14.742.736
	Αναπηρίας	233.324	149.952.073	642,68	6.999.490	8.599.550

Ανασφάλιστων Υπερηλικών ΟΓΑ	30.661	11.040.124	360,07	863	803.321
Λοιπά	1.537	1.200.063	780,78	0	61.737
ΣΥΝΟΛΟ	2.657.537	2.384.688.327		72.780.948	148.039.745

Πίνακας 1: Πλήθος Συνταξιούχων ανά κατηγορία σύνταξης & μηνιαία δαπάνη προ φόρου, συμπεριλαμβανομένης της κράτησης υπέρ υγείας και της παροχής ΕΚΑΣ ενώ έχει αφαιρεθεί το ΑΚΑΓΕ. Από την επεξεργασία των στοιχείων των συντάξεων του Ιανουαρίου 2016 προκύπτει ότι ο αριθμός των συνταξιούχων της χώρας ανέρχεται σε **2.656.354** και η μηνιαία δαπάνη που καταβλήθηκε ανήλθε σε **2.388.911.165€**.

Κατηγορία Συνταξιούχων	Ιανουάριος 2016		Δεκέμβριος 2015		Νοέμβριος 2015	
	Πλήθος Συνταξιούχων	Μηνιαίο Ποσό(€)	Πλήθος Συνταξιούχων	Μηνιαίο Ποσό(€)	Πλήθος Συνταξιούχων	Μηνιαίο Ποσό(€)
Γήρατος	1.986.255	1.788.817.749	1.986.069	1.779.592.605	1.988.591	1.781.670.151
Θανάτου	406.089	239.232.940	406.345	239.093.735	403.424	236.470.185
Αναπηρίας	232.210	134.468.885	234.025	134.889.693	233.324	134.353.033
Ανασφάλιστων Υπερηλικών ΟΓΑ	30.280	10.238.072	30.493	10.178.726	30.661	10.235.940
Λοιπά	1.520	1.125.815	1.536	1.137.812	1.537	1.138.326
ΣΥΝΟΛΟ	2.656.354	2.173.883.461	2.658.468	2.164.892.572	2.657.537	2.163.867.634

Πίνακας 2: Πλήθος Συνταξιούχων ανά κατηγορία σύνταξης & μηνιαία δαπάνη προ φόρου, αφαιρουμένης της κράτησης υπέρ υγείας, του ΑΚΑΓΕ και της παροχής ΕΚΑΣ.

Στον Πίνακα 3 παρουσιάζεται η κατανομή των δικαιούχων ΕΚΑΣ ανά εύρος καταβαλλόμενου ποσού, η μηνιαία δαπάνη και ο μέσος όρος ΕΚΑΣ. Παρατηρείται ότι το πλήθος ανέρχεται σε 378.339 δικαιούχους και η συνολική δαπάνη για το ΕΚΑΣ σε 73.201.152,64 ευρώ.

Εύρος ποσού(€)	Πλήθος δικαιούχων ΕΚΑΣ	Μηνιαίο Ποσό ΕΚΑΣ(€)	Μέσος Όρος ΕΚΑΣ(€)
0- 30	27.348	799.017,22	29,22
30- 60	15.235	854.657,74	56,1
60- 90	1.397	107.102,64	76,67
90- 120	13.954	1.604.290,40	114,97
120- 150	55	7.548,59	137,25
150- 180	55.065	8.815.768,93	160,1
180- 210	79	15.705,08	198,8
210- 240	265.206	60.997.062,04	230
ΣΥΝΟΛΟ	378.339	73.201.152,64	

Πίνακας 3: Πλήθος Δικαιούχων ΕΚΑΣ ανά εύρος ποσού και μηνιαία δαπάνη ΕΚΑΣ

2. Ποσοτική & Ποιοτική Ανάλυση Δεδομένων Ελέγχου & Πληρωμών Συντάξεων

2.1 Κατανομή Συνταξιούχων ανά Φύλο

Αναλύοντας τα δεδομένα των συνταξιοδοτικών παροχών (ανδρών και γυναικών) σε κλίμακες, προκύπτει ότι οι άνδρες συνταξιούχοι είναι περισσότεροι σε σχέση με τις γυναίκες και λαμβάνουν κατά μέσο όρο υψηλότερα ποσά σύνταξης. Στους πίνακες 4 και 5 που ακολουθούν κατανέμονται συντάξεις ανά κατηγορία (γήρατος, θανάτου κτλ.) και εύρος ποσού για άνδρες και γυναίκες. Στην κατηγορία γήρατος περιλαμβάνονται και οι συντάξεις ανασφάλιστων υπερηλίκων του ΟΓΑ. **Επισημαίνεται ότι, τα στοιχεία της συνταξιοδοτικής δαπάνης που παρουσιάζονται από εδώ και στο εξής, περιλαμβάνουν τις κρατήσεις φόρου και τις κρατήσεις υπέρ υγείας και ΑΚΑΓΕ ενώ δεν περιλαμβάνουν την παροχή ΕΚΑΣ.**

Διασρωμάτωση Συνταξιούχων Ανδρών												
Εύρος Ποσού	Γήρατος			Θανάτου			Αναπηρικές			Λοιπές		
	Πλήθος	Μ.Ο.(€)	Διάμεσος	Πλήθος	Μ.Ο.(€)	Διάμεσος	Πλήθος	Μ.Ο.(€)	Διάμεσος	Πλήθος	Μ.Ο.(€)	Διάμεσος
0,01-100	19.169	54,75	54,00	3.013	62,70	65,56	1.438	57,08	58,38	0	0	
100,01-200	12.106	142,91	139,87	4.808	148,18	146,06	1.040	147,11	146,83	0	0	
200,01-300	5.768	243,92	242,46	3.277	247,87	247,86	2.167	259,01	259,51	0	0	
300,01-400	45.409	370,44	366,98	3.732	358,54	360,00	25.105	362,12	360,00	14	391,65	391,65
400,01-500	88.685	452,76	455,86	3.800	443,55	438,16	27.322	454,79	460,86	0	0	
500,01-600	74.694	547,90	546,90	2.789	544,01	531,90	18.975	543,11	537,20	0	0	
600,01-700	83.668	648,66	648,80	1.453	645,61	644,29	20.072	645,09	643,12	2	671,4	671,4
700,01-800	73.405	747,37	746,02	1.042	750,06	750,62	13.234	755,02	761,29	733	783,3	783,3
800,01-900	54.831	847,56	846,30	911	851,77	854,12	6.176	849,60	847,85	65	823,82	822,5
900,01-1.000	49.710	954,92	956,44	866	955,03	956,91	5.630	953,03	953,77	0	0	
1.000,01-1.500	278.554	1.272,21	1.289,78	2.043	1.187,50	1.160,39	18.638	1.179,00	1.143,85	1	1156,09	1156,09
1.500,01-2.000	229.487	1.718,63	1.711,77	399	1.676,64	1.646,94	2.836	1.690,94	1.665,54	0	0	
2.000,01-2.500	55.830	2.216,03	2.187,55	79	2.199,76	2.191,59	587	2.197,64	2.164,73	0	0	
2.500,01-3.000	10.637	2.699,65	2.675,18	29	2.721,70	2.722,11	168	2.725,00	2.724,90	0	0	
3.000,01-3.500	4.384	3.202,81	3.185,05	9	3.205,56	3.165,22	25	3.214,95	3.178,44	0	0	
3.500,01-4.000	909	3.707,25	3.696,50	5	3.718,70	3.744,66	7	3.772,93	3.705,67	0	0	
>4.000,01	1.016	4.544,17	4.469,80	3	4.596,86	4.326,46	6	4.620,19	4.450,67	0	0	
ΣΥΝΟΛΟ	1.088.262			28.258			143.426			815,00		

Πίνακας 4: Κατανομή συνταξιοδοτικής δαπάνης δικαιούχων ανδρών ανά εύρος ποσού. **Περιλαμβάνει τις κρατήσεις φόρου και τις κρατήσεις υπέρ υγείας και ΑΚΑΓΕ ενώ δεν περιλαμβάνει την παροχή ΕΚΑΣ.**

Διαστρωμάτωση Συνταξιούχων Γυναικών												
Εύρος Ποσού	Γήρατος			Θανάτου			Αναπηρικές			Λοιπές		
	Πλήθος	Μ.Ο.(€)	Διάμεσος	Πλήθος	Μ.Ο.(€)	Διάμεσος	Πλήθος	Μ.Ο.(€)	Διάμεσος	Πλήθος	Μ.Ο.(€)	Διάμεσος
0,01-100	13.091	58,64	58,38	17.918	58,83	62,56	537	58,77	61,95	0	0	
100,01-200	12.648	146,96	145,04	12.691	147,56	145,65	507	149,44	151,20	0	0	
200,01-300	8.201	246,03	243,89	10.648	248,95	246,59	1.503	251,83	243,72	0	0	
300,01-400	110.791	367,31	360,00	45.296	348,86	341,00	29.941	361,64	360,00	8	391,65	391,65
400,01-500	155.262	456,11	457,70	61.413	443,65	438,16	22.412	459,72	468,25	0	0	
500,01-600	132.162	545,04	543,15	75.424	547,88	539,25	10.416	539,10	535,86	0	0	
600,01-700	97.405	645,94	644,22	30.604	643,98	640,59	6.690	638,36	634,91	0	0	
700,01-800	56.705	746,56	744,87	23.756	748,84	749,40	6.097	765,11	783,30	641	783,3	783,3
800,01-900	43.128	848,88	848,85	19.156	848,30	847,60	1.330	849,11	845,50	56	822,5	822,5
900,01-1.000	42.591	954,92	956,50	19.522	954,62	954,76	916	947,09	945,72	0	0	
1.000,01-1.500	158.664	1.239,19	1.231,54	50.627	1.198,12	1.174,34	7.944	1.123,66	1.098,53	0	0	
1.500,01-2.000	78.853	1.694,85	1.677,52	8.963	1.674,56	1.634,12	384	1.662,76	1.628,54	0	0	
2.000,01-2.500	11.884	2.191,89	2.163,51	1.250	2.170,75	2.131,79	77	2.164,51	2.130,11	0	0	
2.500,01-3.000	3.992	2.721,25	2.702,44	311	2.715,43	2.704,47	24	2.751,68	2.767,27	0	0	
3.000,01-3.500	2.003	3.206,53	3.184,61	211	3.261,67	3.258,31	5	3.138,82	3.124,03	0	0	
3.500,01-4.000	561	3.712,47	3.690,94	25	3.636,38	3.614,83	1	3.524,78	3.524,78	0	0	
>4.000,01	332	4.520,33	4.373,84	16	4.485,47	4.374,13	0	0,00		0	0	
ΣΥΝΟΛΟ	928.273	24.302,90	24.027,00	377.831	24.133,85	23.857,55	88.784	19.386,38	19.303,67	705	1.997,45	1.997,45

Πίνακας 5:

Κατανομή συνταξιοδοτικής δαπάνης δικαιούχων γυναικών ανά εύρος ποσού. **Περιλαμβάνει τις κρατήσεις φόρου και τις κρατήσεις υπέρ υγείας και ΑΚΑΓΕ ενώ δεν περιλαμβάνει την παροχή ΕΚΑΣ.**

Στον Πίνακα 6 που ακολουθεί παρουσιάζονται αναλυτικά στοιχεία του πλήθους των κύριων και επικουρικών συντάξεων καθώς και των μερισμάτων που λαμβάνουν οι συνταξιούχοι. Από την κατανομή του πλήθους των συντάξεων ανά συνταξιούχο παρατηρείται πως 1.282.953 συνταξιούχοι λαμβάνουν 1 μόνο σύνταξη, 952.605 λαμβάνουν 2 συντάξεις και 338.815 συνταξιούχοι λαμβάνουν 3 συντάξεις ενώ πολύ περιορισμένος αριθμός λαμβάνει πάνω από 7 συντάξεις.

Αριθμός Καταβαλλόμενων Συντάξεων	Κύριες Συντάξεις	Επικουρικές Συντάξεις	Μερίσματα	Λοιπές Συντάξεις	Πλήθος Συνταξιούχων
10	4	4	2	0	2
10	3	3	4	0	1
9	5	2	2	0	1
9	4	2	2	1	1
9	4	2	3	0	2
9	4	3	2	0	3
9	3	2	4	0	1
8	6	2	0	0	1
8	5	2	1	0	3
8	5	3	0	0	1
8	4	0	4	0	1
8	4	1	3	0	1
8	4	2	2	0	22
8	4	3	1	0	3
8	3	1	4	0	2
8	3	2	1	2	1
8	3	2	3	0	2
8	3	3	2	0	16
8	2	1	5	0	1
8	2	4	2	0	4
7	5	1	1	0	2
7	5	2	0	0	1
7	4	0	3	0	1
7	4	1	2	0	50
7	4	2	1	0	57
7	4	3	0	0	5
7	3	0	4	0	5
7	3	1	3	0	39
7	3	2	2	0	152
7	3	3	1	0	46
7	3	4	0	0	4
7	2	1	4	0	6
7	2	2	3	0	2
7	2	3	2	0	12

Αριθμός Καταβαλλόμενων Συντάξεων	Κύριες Συντάξεις	Επικουρικές Συντάξεις	Μερίσματα	Λοιπές Συντάξεις	Πλήθος Συνταξιούχων
6	5	1	0	0	2
6	4	0	2	0	19
6	4	1	1	0	98
6	4	2	0	0	117
6	3	0	2	1	1
6	3	0	3	0	26
6	3	1	1	1	4
6	3	1	2	0	385
6	3	2	1	0	714
6	3	3	0	0	58
6	2	0	4	0	14
6	2	1	1	2	1
6	2	1	3	0	321
6	2	2	1	1	4
6	2	2	2	0	3.118
6	2	3	1	0	61
6	2	4	0	0	1
6	1	1	4	0	2
6	1	3	2	0	2
5	5	0	0	0	1
5	4	0	1	0	22
5	4	1	0	0	159
5	3	0	0	2	1
5	3	0	2	0	169
5	3	1	0	1	12
5	3	1	1	0	1.081
5	3	2	0	0	1.389
5	2	0	1	2	1
5	2	0	2	1	5
5	2	0	3	0	130
5	2	1	0	2	8
5	2	1	1	1	77
5	2	1	2	0	3.490
5	2	2	0	1	16
5	2	2	1	0	7.710
5	2	3	0	0	107
5	1	0	4	0	17
5	1	1	0	3	3
5	1	1	1	2	7
5	1	1	2	1	1
5	1	1	3	0	158

Αριθμός Καταβαλλόμενων Συντάξεων	Κύριες Συντάξεις	Επικουρικές Συντάξεις	Μερίσματα	Λοιπές Συντάξεις	Πλήθος Συνταξιούχων
5	1	2	1	1	1
5	1	2	2	0	151
5	1	3	1	0	3
5	0	3	2	0	1
4	4	0	0	0	73
4	3	0	0	1	3
4	3	0	1	0	359
4	3	1	0	0	2.873
4	2	0	0	2	42
4	2	0	1	1	10
4	2	0	2	0	2.356
4	2	1	0	1	218
4	2	1	1	0	19.634
4	2	2	0	0	32.803
4	1	0	0	3	10
4	1	0	1	2	4
4	1	0	2	1	3
4	1	0	3	0	166
4	1	1	0	2	56
4	1	1	1	1	4
4	1	1	2	0	2.496
4	1	2	0	1	5
4	1	2	1	0	731
4	1	3	0	0	7
4	0	0	2	2	2
4	0	0	4	0	1
4	0	1	1	2	2
4	0	1	3	0	1
4	0	2	2	0	3
3	3	0	0	0	2.227
3	2	0	0	1	227
3	2	0	1	0	7.207
3	2	1	0	0	84.474
3	1	0	0	2	82
3	1	0	1	1	6
3	1	0	2	0	36.508
3	1	1	0	1	817
3	1	1	1	0	205.844
3	1	2	0	0	1.344
3	0	0	0	3	2
3	0	0	1	2	19

Αριθμός Καταβαλλόμενων Συντάξεων	Κύριες Συντάξεις	Επικουρικές Συντάξεις	Μερίσματα	Λοιπές Συντάξεις	Πλήθος Συνταξιούχων
3	0	0	2	1	1
3	0	0	3	0	15
3	0	1	2	0	35
3	0	2	1	0	7
2	2	0	0	0	83.269
2	1	0	0	1	3.231
2	1	0	1	0	61.773
2	1	1	0	0	796.489
2	0	0	0	2	5.418
2	0	0	1	1	1
2	0	0	2	0	1.102
2	0	1	0	1	2
2	0	1	1	0	1.232
2	0	2	0	0	88
1	1	0	0	0	1.267.493
1	0	0	0	1	257
1	0	0	1	0	9.357
1	0	1	0	0	5.846
					2.656.354

Πίνακας 6: Πλήθος συντάξεων (κύριων, επικουρικών και μερισμάτων) ανά συνταξιούχο.

2.2 Κατανομή Συνταξιούχων ανά Ηλικία

Στους Πίνακες 7 και 8 που ακολουθούν αποτυπώνονται στοιχεία σχετικά με την ηλικιακή σύνθεση των συνταξιούχων ανδρών και γυναικών ανά κατηγορία σύνταξης. Συνταξιούχοι ηλικίας μικρότερης των 25 ετών λαμβάνουν συντάξεις λόγω θανάτου ή αναπηρίας. Η πλειοψηφία των συνταξιούχων ανδρών (σε ποσοστό 18,4% του συνόλου) είναι ηλικίας μεταξύ 66-70 ετών ενώ των συνταξιούχων γυναικών (σε ποσοστό 16,5 του συνόλου) είναι ηλικίας μεταξύ 76-80 ετών. Υπενθυμίζεται, ότι για τον υπολογισμό του μέσου εισοδήματος από συντάξεις αθροίζονται στην κατηγορία σύνταξης γήρατος και όλες οι συντάξεις άλλων κατηγοριών (θανάτου, αναπηρίας) που ενδεχομένως λαμβάνει ένας συνταξιούχος.

Κατανομή Συνταξιούχων Ανδρών															
Ηλικία	Γήρατος			Θανάτου			Αναπηρίας			Λοιπές			Όλες οι Συντάξεις		Ποσοστό (%) επί του συνόλου
	Πλήθος	Μ.Ο. (€)	Διάμεσος (€)	Πλήθος	Μ.Ο. (€)	Διάμεσος (€)	Πλήθος	Μ.Ο. (€)	Διάμεσος (€)	Πλήθος	Μ.Ο. (€)	Διάμεσος (€)	Πλήθος	Μ.Ο. (€)	
<=25	0	0,00		12.946	312,23	257,73	1.451	743,36	783,30	223	785,99	783,30	14.620	362,24	1,16
26-50	9.654	1.418,26	1.435,29	3.947	486,61	403,69	18.557	630,37	533,66	455	775,91	783,30	32.613	848,23	2,59
51-55	19.865	1.495,73	1.497,17	1.815	512,82	438,16	11.160	666,38	560,25	51	787,14	783,30	32.891	1.158,99	2,61
56-60	57.128	1.565,59	1.549,11	2.224	559,09	463,40	17.057	711,94	602,08	45	786,37	783,30	76.454	1.345,40	6,06
61-65	148.341	1.423,71	1.439,24	2.056	586,88	511,50	21.282	715,14	612,93	15	785,91	783,30	171.694	1.325,80	13,62
66-70	208.871	1.275,34	1.305,16	1.494	654,44	530,34	21.839	692,92	602,08	10	791,14	783,30	232.214	1.216,55	18,42
71-75	189.891	1.091,92	1.000,01	918	760,37	652,78	17.215	651,66	570,70	7	783,30	783,30	208.031	1.054,01	16,50
76-80	191.564	972,29	802,67	869	723,94	668,97	15.492	610,91	524,57	3	652,75	783,30	207.928	944,32	16,49
81-85	151.133	881,15	675,82	931	676,15	608,55	10.741	598,45	502,23	3	783,30	783,30	162.808	861,32	12,91
86-90	83.194	813,36	607,94	673	686,02	613,69	5.924	588,13	486,84	3	783,30	783,30	89.794	797,55	7,12
91-95	23.382	823,70	602,08	294	656,74	603,89	2.157	567,23	486,84	0	0,00		25.833	800,39	2,05
>95	4.796	807,61	550,65	91	586,85	552,48	547	537,48	486,84	0	0,00		5.434	776,72	0,43
Απροσδιόριστη	443	937,49	815,00	0	0,00		4	543,95	694,49	0	0,00		447	933,96	0,04
ΣΥΝΟΛΟ	1.088.262	1.128,78	1.061,52	28.258	459,55	391,54	143.426	661,13	567,35	815	779,99	783,30	1.260.761	1.060,35	100,00

Πίνακας 7: Κατανομή Συνταξιούχων Ανδρών και μεικτού εισοδήματος από συντάξεις ανά Ηλικία και Κατηγορία Σύνταξης

Κατανομή Συνταξιούχων Γυναικών															
Ηλικία	Γήρατος			Θανάτου			Αναπηρίας			Λοιπές			Όλες οι Συντάξεις		
	Πλήθος	Μ.Ο. (€)	Διάμεσος (€)	Πλήθος	Μ.Ο. (€)	Διάμεσος (€)	Πλήθος	Μ.Ο. (€)	Διάμεσος (€)	Πλήθος	Μ.Ο. (€)	Διάμεσος (€)	Πλήθος	Μ.Ο. (€)	Ποσοστό (%) επί του συνόλου
<=25	0	0,00		12.856	326,32	270,16	1.050	748,31	783,30	152	785,88	783,30	14.058	362,81	1,01
26-50	5.799	1.169,46	1.129,45	26.478	394,40	347,41	10.283	617,23	504,93	303	780,46	783,30	42.863	555,45	3,07
51-55	33.169	974,72	972,53	15.934	549,10	530,34	6.246	607,77	493,95	61	778,81	783,30	55.410	810,75	3,97
56-60	73.240	1.076,17	1.045,45	24.300	622,50	565,58	8.907	594,36	486,84	47	787,47	783,30	106.494	932,22	7,63
61-65	105.444	1.102,53	1.036,52	30.472	648,97	577,02	10.604	556,20	486,29	46	778,19	783,30	146.566	968,61	10,50
66-70	144.726	902,00	723,49	37.681	694,46	587,38	11.936	531,03	484,95	45	778,95	783,30	194.388	838,96	13,93
71-75	146.741	756,76	590,76	38.002	716,28	588,32	10.682	509,23	481,70	23	783,30	783,30	195.448	735,36	14,00
76-80	163.355	693,51	565,10	55.555	698,04	566,76	11.645	483,26	428,05	19	785,36	783,30	230.574	683,99	16,52
81-85	137.428	638,41	494,70	60.900	678,81	548,16	8.477	481,21	383,00	6	783,30	783,30	206.811	643,87	14,82
86-90	84.097	603,14	428,05	49.874	669,97	530,35	5.508	490,52	360,00	3	783,30	783,30	139.482	622,59	9,99
91-95	26.343	600,09	379,70	20.036	667,78	530,34	2.703	477,65	360,00	0	0,00		49.082	620,98	3,52
>95	7.614	566,88	360,00	5.698	665,47	530,33	740	513,62	360,00	0	0,00		14.052	604,05	1,01
Απροσδιόριστη	317	796,35	693,63	45	563,89	538,18	3	966,54	554,96	0	0,00		365	769,09	0,03
ΣΥΝΟΛΟ	928.273	805,69	628,45	377.831	641,58	544,31	88.784	540,43	470,00	705	781,97	783,30	1.395.593	744,37	100,00

Πίνακας 8: Κατανομή Συνταξιούχων Γυναικών και μεικτού εισοδήματος από συντάξεις ανά ηλικία και κατηγορία σύνταξης

Στον Πίνακα 9 και το διάγραμμα 1 παρουσιάζονται αναλυτικά στοιχεία σχετικά με την κατανομή των συνταξιούχων και του εισοδήματός τους ανά ηλικία. Παρατηρείται, πως το 26% των συνταξιούχων είναι ηλικίας άνω των 81 ετών, το 32% κυμαίνεται μεταξύ 71 και 80 ετών, το 38% μεταξύ 51 έως 70 ετών ενώ μόλις το 1% είναι συνταξιούχοι ηλικίας μικρότερης των 25 ετών. Συνταξιούχοι ηλικίας μεταξύ 56-65 ετών λαμβάνουν τα υψηλότερα ποσά σύνταξης.

Ηλικία	Πλήθος Συνταξιούχων	Μηνιαίο Ποσό(€)	Μέσος Όρος (€)
<=25	28.678	10.396.374,90 €	362,52
26-50	75.476	51.471.580,53 €	681,96
51-55	88.301	83.043.971,17 €	940,46
56-60	182.948	202.137.446,22 €	1104,89
61-65	318.260	369.596.740,97 €	1161,3
66-70	426.602	445.584.740,40 €	1044,5
71-75	403.479	362.992.064,85 €	899,66
76-80	438.502	354.060.568,49 €	807,43
81-85	369.619	273.389.006,37 €	739,65
86-90	229.276	158.455.232,90 €	691,11
91-95	74.915	51.155.319,29 €	682,84
>95	19.486	12.708.844,67 €	652,2
Απροσδιόριστη	812	698.200,39 €	859,85
ΣΥΝΟΛΟ	2.656.354	2.375.690.091,15 €	894,34

Πίνακας 9: Πλήθος Συνταξιούχων και μέσο μηνιαίο εισόδημα ανά Ηλικία

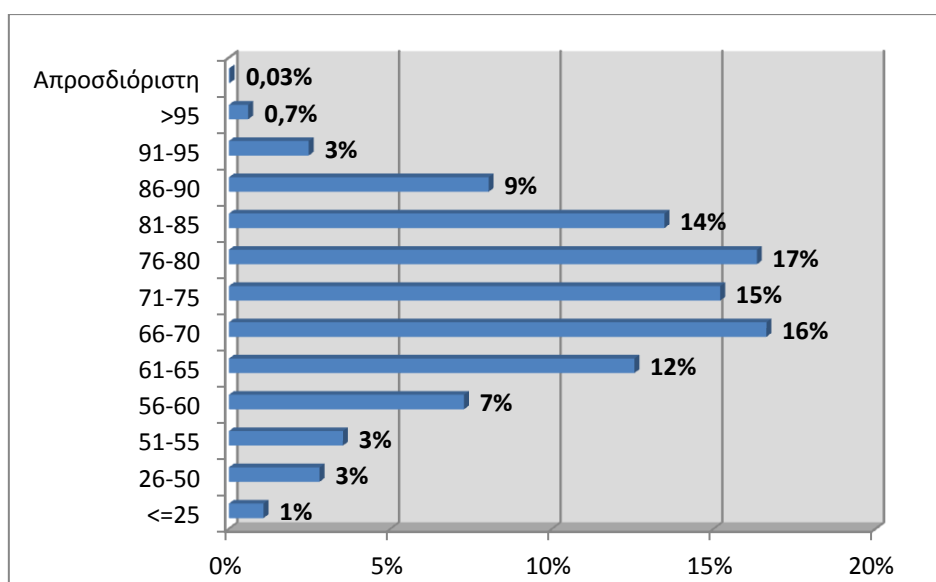

Διάγραμμα 1 : Ποσοστιαία Κατανομή Συνταξιούχων ανά Ηλικία

2.3 Ροές Συνταξιούχων ανά Φορέα Κοινωνικής Ασφάλισης

Στους πίνακες 10 και 11 αποτυπώνεται η μηνιαία εισροή νέων συνταξιούχων με οριστική απόφαση συνταξιοδότησης και με προσωρινή απόφαση συνταξιοδότησης αντίστοιχα και η δαπάνη για την καταβολή των αναδρομικών και του ποσού των συντάξεων ανά φορέα κοινωνικής ασφάλισης. Σύμφωνα με τα στοιχεία του Ιανουαρίου, το συνολικό πληρωτέο ποσό των καταβαλλόμενων αναδρομικών στους νέους συνταξιούχους με οριστική απόφαση συνταξιοδότησης ανήλθε σε **57.088.547,34€** και το συνολικό ποσό συντάξεων σε **5.994.736,52€** για την πληρωμή **15.062** συντάξεων. Αντίστοιχα, το συνολικό πληρωτέο στους νέους συνταξιούχους με προσωρινή απόφαση συνταξιοδότησης σε **6.520.146,18€** και στο συνολικό ποσό συντάξεων **1.138.905,02€** για την πληρωμή **2.035** προσωρινών συντάξεων. Αναλυτικά στοιχεία ανά ταμείο και κατηγορία σύνταξης παρουσιάζονται στους Πίνακες 10 και 11 που ακολουθούν.

Μήνας	Φορέας Κοινωνικής Ασφάλισης (Συντομογραφία)	Πλήθος Νέων Συνταξιούχων με Οριστική Απόφαση Συνταξιοδότησης				Σύνολο	Συνολικό Ποσό Καταβαλλόμενων Αναδρομικών (€)	Μ.Ο. Αναδρομικών (€)	Συνολικό Ποσό Καταβαλλόμενων Συντάξεων (€)	Μ.Ο. Σύνταξης (€)
		Γήρατος	Θανάτου	Αναπηρίας	Λοιπά					
ΙΑΝΟΥΑΡΙΟΣ 2016	ΙΚΑ	2.272	1.403	293		3.968	15.205.512,66	3.832,03	2.279.037,08	574,35
	ΣΥΓΧΩΝΕΥΘΕΝΤΑ ΙΚΑ	260	156	6		422	2.485.377,08	5.889,52	394.773,02	935,48
	ΔΗΜΟΣΙΟ	912	498	61		1.471	3.376.081,64	2.295,09	1.270.435,98	863,65
	ΟΑΕΕ	205	350	43	15	613	4.934.704,00	8.050,09	351.661,25	573,67
	ΟΓΑ	567	210	153		930	2.472.029,23	2.658,10	319.555,49	343,61
	ΕΤΑΑ	244	89	22		355	3.763.465,79	10.601,31	294.453,37	829,45
	ΕΤΑΠ-ΜΜΕ	13	12	2		27	242.813,95	8.993,11	15.732,83	582,7
	ΤΡΑΠΕΖΑ ΤΗΣ ΕΛΛΑΔΟΣ		3			3	6.516,83	2.172,28	3.176,91	1058,97
	ΕΤΕΑΕΠ	4.195	1.619	241		6.055	24.413.447,28	4.031,95	979.477,78	161,76
	ΜΕΡΙΣΜΑΤΑ	701	517			1.218	188.598,88	154,84	86.432,81	70,96
	ΣΥΝΟΛΟ	9.369	4.857	821	15	15.062	57.088.547,34		5.994.736,52	
ΔΕΚΕΜΒΡΙΟΣ 2015	ΙΚΑ	2.269	1.414	371		4.054	17.210.572,45	4.245,33	2.321.208,78	572,57
	ΣΥΓΧΩΝΕΥΘΕΝΤΑ ΙΚΑ	353	202	16	1	572	3.466.112,31	6.059,64	510.829,27	893,06
	ΔΗΜΟΣΙΟ	1.179	569	40		1.788	4.122.099,76	2.305,42	1.563.094,79	874,21
	ΟΑΕΕ	244	504	29	14	791	6.319.107,06	7.988,76	458.979,27	580,25
	ΟΓΑ	1056	199	342		1597	4.982.088,89	3.119,65	618.143,66	387,07
	ΕΤΑΑ	340	109	21		470	5.355.551,25	11.394,79	421.060,26	895,87
	ΝΑΤ	79	111	6		196	480.628,89	2.452,19	130.191,81	664,24
	ΕΤΑΠ-ΜΜΕ	24	9	4		37	157.186,92	4.248,30	20.932,35	565,74
	ΤΡΑΠΕΖΑ ΤΗΣ ΕΛΛΑΔΟΣ	1	6			7	23.065,00	3.295,00	5.003,40	714,77
	ΜΤΣ-ΣΥ	2	1		1	4	25.963,25	6.490,81	2.864,72	716,18
	ΕΤΕΑΕΠ	2652	1416	287		4355	13.123.250,14	3.013,38	681.891,51	156,58
	ΜΕΡΙΣΜΑΤΑ	616	425			1041	123.682,34	118,81	93.781,14	90,09

	ΣΥΝΟΛΟ	8.815	4.965	1.116	16	14.912	55.389.308,26		6.827.980,96	
ΝΟΕΜΒΡΙΟΣ 2015	ΙΚΑ	2.377	1.355	359		4.091	17.664.382,99	4.317,86	2.421.031,48	591,79
	ΣΥΓΧΩΝΕΥΘΕΝΤΑ ΙΚΑ	350	179	17	7	553	3.602.935,53	6.515,25	523.045,04	945,83
	ΔΗΜΟΣΙΟ	1.440	746	83		2.269	5.240.212,86	2.309,48	1.874.902,91	826,31
	ΟΑΕΕ	310	474	81	3	868	7.252.573,73	8.355,50	542.622,65	625,14
	ΟΓΑ	820	72	279		1171	3.270.295,03	2.792,74	474.250,67	405,00
	ΕΤΑΑ	235	103	17		355	4.121.021,06	11.608,51	293.582,88	826,99
	ΝΑΤ	59	105	4		168	442.464,40	2.633,72	106.621,20	634,65
	ΕΤΑΠ-ΜΜΕ	18	8	3		29	143.426,81	4.945,75	14.736,41	508,15
	ΤΡΑΠΕΖΑ ΤΗΣ ΕΛΛΑΔΟΣ	1	2			3	2.932,54	977,51	3.405,21	1.135,07
	ΕΤΕΑΕΠ	2.924	1.552	292		4.768	15.144.558,63	3.176,29	792.000,04	166,11
	ΜΕΡΙΣΜΑΤΑ	793	172			965	221.807,28	229,85	71.915,31	74,52
	ΣΥΝΟΛΟ	9.327	4.768	1.135	10	15.240	57.106.610,86		7.118.113,80	

Πίνακας 10: Κατανομή νέων Πληρωμών συνταξιούχων με οριστική απόφαση συνταξιοδότησης ανά Φορέα Κοινωνικής Ασφάλισης και κατηγορία σύνταξης και συνολικό ποσό καταβαλλόμενων αναδρομικών

Φορέας Κοινωνικής Ασφάλισης (Συντομογραφία)	Γήρατος	Θανάτου	Αναπηρίας	Λοιπά	Σύνολο	Συνολικό Ποσό Καταβαλλόμενων Αναδρομικών(€)	Μ.Ο. Αναδρομικών (€)	Συνολικό Ποσό Καταβαλλόμενων Συντάξεων(€)	Μ.Ο. Σύνταξης (€)
ΙΚΑ	730	61	206	12	1.009	2.429.807,80	2.408,13	459.631,99	455,53
ΣΥΓΧΩΝΕΥΘΕΝΤΑ ΙΚΑ	2				2	11.202,16	5.601,08	1.854,37	927,19
ΟΑΕΕ	772	15	76		863	2.994.763,65	3.470,18	513.082,43	594,53
ΕΤΑΑ	153	4	4		161	1.084.372,57	6.735,23	164.336,23	1.020,72
ΣΥΝΟΛΟ	1.657	80	286	12	2.035	6.520.146,18		1.138.905,02	

Πίνακας 11: Κατανομή νέων πληρωμών συνταξιούχων με προσωρινή απόφαση συνταξιοδότησης ανά Φορέα Κοινωνικής Ασφάλισης και κατηγορία σύνταξης και συνολικό ποσό καταβαλλόμενων αναδρομικών

Στον πίνακα 12 παρουσιάζονται αναλυτικά στοιχεία σχετικά με την κατανομή των συνταξιούχων ανά ηλικία, κατηγορία σύνταξης και φορέα ασφάλισης. Παρατηρείται πως για το μήνα Ιανουάριο, ο μεγαλύτερος αριθμός νέων κύριων συντάξεων εντοπίζεται στο ΙΚΑ σε ποσοστό 56% και η πλειοψηφία αφορά σε συνταξιούχους ηλικίας 56-60 ετών και 61-65 ετών.

Φορέας Κοινωνικής Ασφάλισης	Ηλικία	Γήρατος	Θανάτου	Αναπηρίας	Χωρίς Ένδειξη Κατηγορίας	Σύνολο	Μ.Ο. Σύνταξης (€)
ΔΗΜΟΣΙΟ	<=25	0	52	0	0	52	424,91
	26-50	96	14	29	0	139	960,12
	51-55	192	22	14	0	228	856,61
	56-60	274	25	11	0	310	866,91
	61-65	188	47	5	0	240	911,46
	66-70	151	52	2	0	205	1.101,34
	71-75	4	79	0	0	83	767,74
	76-80	6	80	0	0	86	742,38
	81-85	1	83	0	0	84	630,65
	86-90	0	34	0	0	34	598,33
	91-95	0	8	0	0	8	515,38
	>95	0	1	0	0	1	483,83
	Χωρίς Ένδειξη	0	0	0	0	0	0,00
	Σύνολο	912	497	61	0	1.470	863,68
ΙΚΑ	<=25	0	105	11	0	116	227,23
	26-50	7	78	120	0	205	435,72
	51-55	388	51	48	0	487	620,89
	56-60	691	102	59	0	852	740,86
	61-65	789	133	32	0	954	655,35
	66-70	311	172	10	0	493	504,40
	71-75	60	178	2	0	240	428,78
	76-80	19	233	3	0	255	407,98
	81-85	6	208	4	0	218	407,78
	86-90	1	114	3	0	118	400,16
	91-95	0	25	0	0	25	452,65
	>95	0	2	0	0	2	292,91
	Χωρίς Ένδειξη	0	0	0	0	0	0,00
	Σύνολο	2.272	1.401	292	0	3.965	574,55
ΟΑΕΕ	<=25	0	6	0	2	8	342,90
	26-50	1	5	6	3	15	449,46
	51-55	1	6	8	0	15	478,43
	56-60	3	35	9	2	49	583,81
	61-65	116	43	15	0	174	725,93
	66-70	58	52	5	2	117	644,21
	71-75	17	55	0	0	72	469,70
	76-80	7	63	0	1	71	436,48
	81-85	1	56	0	4	61	465,96

Φορέας Κοινωνικής Ασφάλισης	Ηλικία	Γήρατος	Θανάτου	Αναπηρίας	Χωρίς Ένδειξη Κατηγορίας	Σύνολο	Μ.Ο. Σύνταξης (€)
	86-90	1	23	0	1	25	376,82
	91-95	0	6	0	0	6	342,91
	>95	0	0	0	0	0	0,00
	Χωρίς Ένδειξη	0	0	0	0	0	0,00
	Σύνολο	205	350	43	15	613	573,67
Ταμεία Συγγ/θέντα στο ΙΚΑ	<=25	2	14	0	0	16	331,73
	26-50	2	6	3	0	11	540,78
	51-55	47	4	0	0	51	818,35
	56-60	151	7	3	0	161	1.091,29
	61-65	56	14	0	0	70	1.051,12
	66-70	2	29	0	0	31	865,88
	71-75	0	25	0	0	25	788,85
	76-80	0	22	0	0	22	776,38
	81-85	0	21	0	0	21	924,31
	86-90	0	7	0	0	7	761,46
	91-95	0	6	0	0	6	597,35
	>95	0	0	0	0	0	0,00
	Χωρίς Ένδειξη	0	0	0	0	0	0,00
	Σύνολο	260	155	6	0	421	936,43
ΤΡΑΠΕΖΑ ΤΗΣ ΕΛΛΑΔΟΣ	<=25	0	0	0	0	0	0,00
	26-50	0	0	0	0	0	0,00
	51-55	0	0	0	0	0	0,00
	56-60	0	1	0	0	1	1.037,98
	61-65	0	1	0	0	1	860,32
	66-70	0	1	0	0	1	1.278,61
	71-75	0	0	0	0	0	0,00
	76-80	0	0	0	0	0	0,00
	81-85	0	0	0	0	0	0,00
	86-90	0	0	0	0	0	0,00
	91-95	0	0	0	0	0	0,00
	>95	0	0	0	0	0	0,00
	Χωρίς Ένδειξη	0	0	0	0	0	0,00
	Σύνολο	0	3	0	0	3	1.058,97
ΕΤΑΑ	<=25	0	14	0	0	14	334,52
	26-50	0	6	9	0	15	619,40
	51-55	16	3	3	0	22	677,60
	56-60	12	4	6	0	22	641,51
	61-65	136	11	3	0	150	964,46
	66-70	45	16	1	0	62	784,39
	71-75	14	10	0	0	24	835,54
	76-80	14	14	0	0	28	846,44
	81-85	6	6	0	0	12	738,79
	86-90	1	4	0	0	5	932,43

Φορέας Κοινωνικής Ασφάλισης	Ηλικία	Γήρατος	Θανάτου	Αναπηρίας	Χωρίς Ένδειξη Κατηγορίας	Σύνολο	Μ.Ο. Σύνταξης (€)
	91-95	0	1	0	0	1	877,32
	>95	0	0	0	0	0	0,00
	Χωρίς Ένδειξη	0	0	0	0	0	0,00
	Σύνολο	244	89	22	0	355	829,45
ΕΤΑΠ-ΜΜΕ	<=25	1	5	0	0	6	337,67
	26-50	1	1	2	0	4	554,88
	51-55	2	4	0	0	6	669,63
	56-60	6	0	0	0	6	440,47
	61-65	1	1	0	0	2	1.099,95
	66-70	2	0	0	0	2	750,24
	71-75	0	0	0	0	0	0,00
	76-80	0	0	0	0	0	0,00
	81-85	0	0	0	0	0	0,00
	86-90	0	0	0	0	0	0,00
	91-95	0	1	0	0	1	1.126,36
	>95	0	0	0	0	0	0,00
	Χωρίς Ένδειξη	0	0	0	0	0	0,00
Σύνολο	13	12	2	0	27	582,70	
ΟΓΑ	<=25	0	40	6	0	46	379,32
	26-50	2	31	28	0	61	252,05
	51-55	4	14	15	0	33	292,27
	56-60	2	33	32	0	67	249,16
	61-65	9	60	46	0	115	252,65
	66-70	523	29	26	0	578	391,79
	71-75	18	1	0	0	19	185,62
	76-80	3	0	0	0	3	91,45
	81-85	3	2	0	0	5	59,13
	86-90	3	0	0	0	3	262,33
	91-95	0	0	0	0	0	0,00
	>95	0	0	0	0	0	0,00
	Χωρίς Ένδειξη	0	0	0	0	0	0,00
Σύνολο	567	210	153	0	930	343,61	
ΕΤΕΑΕΠ	<=25	3	135	1	0	139	59,27
	26-50	33	90	95	0	218	119,26
	51-55	474	61	46	0	581	159,59
	56-60	1.353	110	56	0	1.519	177,54
	61-65	1.686	154	28	0	1.868	180,35
	66-70	508	208	10	0	726	161,11
	71-75	67	207	1	0	275	140,68
	76-80	17	252	1	0	270	126,82
	81-85	5	215	0	0	220	115,00
	86-90	1	122	0	0	123	108,47
91-95	0	22	0	0	22	131,85	

Φορέας Κοινωνικής Ασφάλισης	Ηλικία	Γήρατος	Θανάτου	Αναπηρίας	Χωρίς Ένδειξη Κατηγορίας	Σύνολο	Μ.Ο. Σύνταξης (€)
	>95	1	1	0	0	2	110,38
	Χωρίς Ένδειξη	0	0	0	0	0	0,00
	Σύνολο	4.148	1.577	238	0	5.963	161,86
	ΓΕΝΙΚΟ ΣΥΝΟΛΟ	8.621	4.294	817	15	13.747	

Πίνακας 12: Κατανομή νέων συνταξιούχων ανά ηλικία, κατηγορία σύνταξης & Φορέα Κοινωνικής Ασφάλισης

Στον Πίνακα 13 που ακολουθεί παρουσιάζονται αναλυτικά στοιχεία για το πλήθος των αναστολών συντάξεων και το ποσό αναστολής λόγω ληξιαρχικών μεταβολών (θάνατος, γάμος) ανά ταμείο. Το μήνα Ιανουάριο διακόπηκαν **6.382** συντάξεις συνολικού ποσού **2.797.808,89 €** από τις οποίες **1.513** ήταν επικουρικές (ΕΤΕΑΕΠ).

Φορέας	Γήρατος	Θανάτου	Αναπηρίας	Χωρίς Ένδειξη	Πλήθος	Πληρωτέο Τελικό(€)
ΙΚΑ	877	542	175		1.594	947.405,93
ΣΥΓΧΩΝΕΥΘΕΝΤΑ ΙΚΑ	55	28	5		88	89.317,15
ΔΗΜΟΣΙΟ	233	206	79		518	375.106,89
ΟΑΕΕ	277	150	46	4	477	304.170,62
ΟΓΑ	1.284	2	254		1.540	596.886,91
ΕΤΑΑ	56	36	3		95	82.956,04
ΝΑΤ	79	50	9		138	98.660,56
ΕΤΑΠ-ΜΜΕ	5	4	1		10	9.793,10
ΤΡΑΠΕΖΑ ΤΗΣ ΕΛΛΑΔΟΣ	2	2			4	4.359,07
ΜΤΣ-ΣΥ		1			1	0,00
ΕΤΕΑΕΠ	983	409	121		1.513	241.459,79
ΠΡΟΣΥΝΤΑΞΙΟΔΟΤΙΚΑ	2				2	1.319,46
ΜΕΡΙΣΜΑΤΑ	267	135			402	46.373,37
ΣΥΝΟΛΟ	4.120	1.565	693	4	6.382	2.797.808,89

Πίνακας 13: Κατανομή πλήθους Αναστολών Συντάξεων λόγω ληξιαρχικών μεταβολών και ποσού ανά ταμείο

2.4 Ανάλυση Συντάξεων ανά Κατηγορία και κλίμακα ποσού

Τον Ιανουάριο του 2016 πληρώθηκαν συνολικά **4.558.584** συντάξεις, από τις οποίες οι **2.905.004** ήταν κύριες, **1.234.475** επικουρικές και **419.105** μερίσματα. Η μηνιαία δαπάνη που κατέβαλλαν τα ταμεία ανήλθε σε **2.375.690.091,15 €** και περιλαμβάνει τις κρατήσεις φόρου, τις κρατήσεις υπέρ υγείας και ΑΚΑΓΕ ενώ δεν περιλαμβάνει την παροχή ΕΚΑΣ.

Κατηγορία Σύνταξης	Πλήθος	Μηνιαίο Ποσό	Μέση Σύνταξη	Διάμεσος
A. Κύρια	2.905.004	2.084.255.417,60 €	717,47 €	
Γήρατος	2.008.467	1.619.561.873,76 €	806,37 €	640,76 €
Θανάτου	593.116	300.000.859,08 €	505,80 €	438,16 €
Αναπηρική	269.463	150.972.936,71 €	560,27 €	486,84 €
Ανασφάλιστων Υπερηλικών ΟΓΑ	30.280	10.882.565,65 €	359,40 €	360,00 €
Λοιπά	3.678	2.837.182,40 €	771,39 €	783,30 €
B. Επικουρική	1.234.475	235.002.518,06 €	190,37 €	
Γήρατος	893.514	190.415.241,00 €	213,11 €	194,98 €
Θανάτου	264.223	32.913.951,53 €	124,57 €	114,94 €
Αναπηρική	76.732	11.672.529,44 €	152,12 €	143,12 €
Λοιπά	6,00	796,09 €	132,68 €	108,67 €
B. Μερίσματα	419.105	56.432.155,49 €	134,65 €	
Γήρατος	326.588	49.076.298,32 €	150,27 €	146,60 €
Θανάτου	92.467	7.345.893,08 €	79,44 €	73,60 €
Αναπηρική	50	9.964,09 €	199,28 €	233,29 €
ΣΥΝΟΛΟ	4.558.584	2.375.690.091,15 €		

Πίνακας 14: Πλήθος Συντάξεων ανά κατηγορία σύνταξης & μηνιαία δαπάνη προ φόρου, μη συμπεριλαμβανομένης της παροχής ΕΚΑΣ, συμπεριλαμβανομένης της κράτησης υπέρ υγείας.

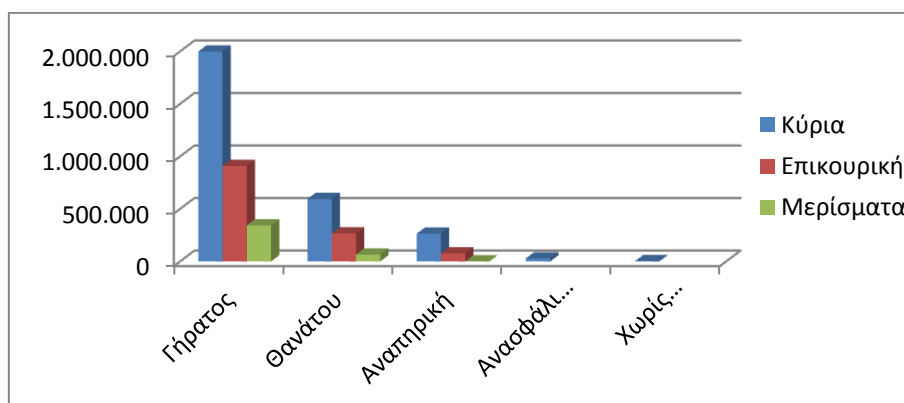

Διάγραμμα 2: Κατανομή Συντάξεων ανά Κατηγορία Σύνταξης

Στον Πίνακα 15 παρουσιάζονται τα δεδομένα των συντάξεων (κύριων, επικουρικών και μερισμάτων) σε κλίμακες ανά κατηγορία σύνταξης και εύρος ποσού. Επισημαίνεται, ότι η εν λόγω ανάλυση αφορά σε συντάξεις και όχι εισόδημα συνταξιούχου. Στην κατηγορία «γήρατος» έχουν συμπεριληφθεί και οι συντάξεις ανασφάλιστων υπερηλικών του ΟΓΑ. Τα

ποσά σε κάθε περίπτωση περιλαμβάνουν τις κρατήσεις φόρου, τις κρατήσεις υπέρ υγείας και ΑΚΑΓΕ ενώ δεν περιλαμβάνουν την παροχή ΕΚΑΣ. Ο νέος τρόπος απεικόνισης περιλαμβάνει το σύνολο της δημοσιονομικής δαπάνης για τις συντάξεις με αποτέλεσμα να εμφανίζονται διαφοροποιημένα τα ποσά σε σχέση με τον προηγούμενο τρόπο απεικόνισης (δεν περιελάμβαναν τις κρατήσεις υπέρ υγείας και ΑΚΑΓΕ).

Εύρος Ποσού	Γήρατος		Θανάτου		Αναπηρικές		Λοιπές	
	Πλήθος	Μ.Ο.(€)	Πλήθος	Μ.Ο.(€)	Πλήθος	Μ.Ο.(€)	Πλήθος	Μ.Ο.(€)
A. Κύριες								
0,01-500	669.330	374,40	388.236	336,48	155.556	383,76	131	390,93
500,01-1.000	706.053	678,63	161.407	719,05	87.337	672,82	3.546	785,34
1.000,01-1.500	502.941	1.228,74	40.183	1.178,60	22.876	1.136,88	1	1.156,09
1.500,01-2.000	135.602	1.678,07	2.648	1.603,15	3.225	1.680,29	0	0,00
2.000,01-2.500	22.517	2.109,83	263	2.248,84	374	2.151,05	0	0,00
Άνω των 2.500,01	2.304	3.323,66	379	2.928,51	95	2.985,35	0	0,00
ΣΥΝΟΛΟ	2.038.747		593.116		269.463		3.678	
B. Επικουρικές								
0,01-100	42.901	76,77	111.056	74,84	15.263	73,03	2	88,84
100,01-200	429.441	162,02	133.050	145,94	48.046	146,26	3	125,87
200,01-300	310.942	234,53	16.625	228,16	11.086	232,77	1	240,80
300,01-400	73.020	339,55	2.322	334,45	1.472	338,14	0	0,00
400,01-500	21.167	432,13	671	439,45	500	440,52	0	0,00
500,01-1.000	15.296	637,44	485	623,05	353	619,86	0	0,00
1.000,01-1.500	662	1.179,06	10	1.098,02	12	1.118,41	0	0,00
1.500,01-2.000	80	1.675,66	3	1.805,87	0	0,00	0	0,00
2.000,01-2.500	3	2.044,13	1	2.137,11	0	0,00	0	0,00
Άνω των 2.500,01	2	3.152,48	0	0,00	0	0,00	0	0,00
ΣΥΝΟΛΟ	893.514		264.223		76.732		6	
Γ. Μερίσματα								
0,01-100	59.013	81,11	71.910	61,45	13	54,59	0	0,00
100,01-200	226.095	148,81	18.586	130,63	7	169,39	0	0,00
200,01-300	34.487	235,09	1.765	244,22	19	247,58	0	0,00
300,01-400	5.466	336,11	197	320,22	11	305,89	0	0,00
400,01-500	1.323	441,86	4	446,12	0	0,00	0	0,00
500,01-1.000	200	551,03	5	567,86	0	0,00	0	0,00
1.000,01-1.500	4	1.055,10	0	0,00	0	0,00	0	0,00
1.500,01-2.000	0	0,00	0	0,00	0	0,00	0	0,00
2.000,01-2.500	0	0,00	0	0,00	0	0,00	0	0,00
Άνω των 2.500,01	0	0,00	0	0,00	0	0,00	0	0,00
ΣΥΝΟΛΟ	326.588		92.467		50		0	

Πίνακας 15: Κατανομή Συντάξεων ανά εύρος καταβαλλόμενου ποσού. Περιλαμβάνουν τις κρατήσεις φόρου, τις κρατήσεις υπέρ υγείας και ΑΚΑΓΕ ενώ δεν περιλαμβάνουν την παροχή ΕΚΑΣ.

2.5 Γεωγραφική κατανομή συντάξεων

Όπως προκύπτει από την επεξεργασία του πεδίου του ταχυδρομικού κώδικα των δικαιούχων στα αρχεία των συντάξεων, ο μεγαλύτερος αριθμός συντάξεων καταβάλλεται στην Αττική (1.766.275) και την Κεντρική Μακεδονία (750.721). Ακολουθεί η Θεσσαλία με 314.770 συντάξεις και η Δυτική Ελλάδα με 265.871. Στον πίνακα 16 αποτυπώνεται η γεωγραφική κατανομή των συντάξεων ανά περιφέρεια και κατηγορία σύνταξης.

Περιφέρεια	Σύνολο Συντάξεων	Γήρατος	Θανάτου	Αναπηρίας	Άλλη/Χωρίς Ένδειξη
Ανατολικής Μακεδονίας Θράκης	241.509	175.285	40.470	25.584	170
Κεντρικής Μακεδονίας	750.721	541.496	149.579	59.032	614
Ηπείρου	152.529	111.965	25.471	14.965	128
Δυτικής Μακεδονίας	113.569	82.439	21.062	9.998	70
Θεσσαλίας	314.770	226.100	57.031	31.366	273
Ιονίων Νήσων	80.397	58.219	14.988	7.132	58
Στερεάς Ελλάδας	226.329	160.562	46.910	18.720	137
Αττικής	1.766.275	1.241.968	425.530	97.334	1.439
Δυτικής Ελλάδας	265.871	191.459	50.100	24.024	288
Πελοποννήσου	227.384	168.962	39.114	19.131	177
Κρήτης	228.455	162.723	41.644	23.916	172
Νοτίου Αιγαίου	100.131	72.668	19.843	7.528	92
Βορείου Αιγαίου	80.476	57.538	15.794	7.094	50
Χωρίς Τιμές	10.168	7.465	2.270	421	12
ΣΥΝΟΛΟ	4.558.584	3.258.849	949.806	346.245	3.680

Πίνακας 16 Γεωγραφική Κατανομή Συντάξεων

Για 10.168 εγγραφές δεν υπήρχε ένδειξη ΤΚ και για το λόγο αυτό δεν περιλαμβάνονται στον πίνακα 16. Στο χάρτη που ακολουθεί αποτυπώνεται ο αριθμός των συντάξεων που καταβάλλεται στις 13 περιφέρειες της χώρας.



Χάρτης 1: Καταβολή Συντάξεων ανά Περιφέρεια

Στον Πίνακα 17 αποτυπώνονται τα ποσά σύνταξης που αντιστοιχούν σε κάθε Περιφέρεια σε σχέση με το αντίστοιχο ΑΕΠ για το έτος 2013 (προσωρινά στοιχεία ΕΛΣΤΑΤ). Σύμφωνα με τα δεδομένα του Πίνακα 17, στην Περιφέρεια Ηπείρου παρατηρείται η μεγαλύτερη τιμή (22,2%) του λόγου ποσού σύνταξης προς ΑΕΠ και ακολουθεί η Περιφέρεια Θεσσαλίας με τιμή 20,2%. Στην τελευταία θέση βρίσκεται η Περιφέρεια Νοτίου Αιγαίου με τιμή 10,3%.

Περιφέρεια	Μηναίο Ποσό Συντάξεων (ευρώ)	ΑΕΠ έτος 2013 (εκ.ευρώ)	% ΑΕΠ
Ανατ. Μακεδονίας - Θράκης	113.706.697,06 €	7.013,00	19,5%
Κεντρικής Μακεδονίας	376.281.465,91 €	24.453,00	18,5%
Δυτικής Μακεδονίας	59.722.620,19 €	4.383,00	16,4%
Θεσσαλίας	156.627.248,62 €	9.284,00	20,2%
Ηπείρου	73.318.014,94 €	3.965,00	22,2%
Ιονίων Νήσων	38.977.002,04 €	3.054,00	15,3%
Δυτικής Ελλάδας	132.608.814,83 €	8.318,00	19,1%
Στερεάς Ελλάδας	114.239.551,51 €	8.315,00	16,5%
Πελοποννήσου	114.893.340,47 €	7.910,00	17,4%
Αττικής	982.847.355,87 €	86.468,00	13,6%
Βορείου Αιγαίου	40.949.543,73 €	2.654,00	18,5%
Νοτίου Αιγαίου	50.208.756,73 €	5.832,00	10,3%
Κρήτης	115.421.420,55 €	8.831,00	15,7%

Πίνακας 17: Ποσά Συντάξεων ανά Περιφέρεια ως Ποσοστό του ΑΕΠ

ΠΑΡΑΡΤΗΜΑ - ΠΙΝΑΚΕΣ

Α. Κατανομή Συντάξεων ανά ταμείο και κατηγορία

Συντομογραφία	Γήρατος	Αναπηρίας	Θανάτου	Άλλη κατηγορία	Χωρίς ένδειξη	Σύνολο	Συνολικό Ποσό δαπάνης (Συμπεριλαμβανομένου Κρατήσεων υπέρ ΑΚΑΓΕ και υπέρ Υγείας)	Κρατήσεις υπέρ ΑΚΑΓΕ	Κρατήσεις υπέρ Υγείας
ΔΗΜΟΣΙΟ	348.737	16.024	110.874	0	0	475.635	507.793.797,48 €	16.715.895,07 €	33.084.612,62 €
ΙΚΑ	608.123	97.966	237.613	0	0	943.702	579.336.169,19 €	6.867.989,22 €	34.552.037,71 €
ΟΑΕΕ-ΤΣΑ	25.097	3.659	20.761	0	0	49.517	23.032.771,20 €	21.694,74 €	1.328.321,78 €
ΤΣΕΑΠΓΣΟ	10.008	816	2.450	0	0	13.274	10.820.366,43 €	38.500,71 €	665.073,09 €
ΤΣΠΗΣΑΠ	1.304	162	649	0	0	2.115	2.868.188,81 €	241.012,60 €	203.038,88 €
ΤΑΠΑΕ	1.393	51	173	0	0	1.621	2.077.035,15 €	122.322,31 €	138.049,56 €
ΤΣΠΕΤΕ	12.548	341	2.537	0	0	15.426	17.659.247,11 €	815.810,42 €	1.030.179,40 €
ΤΣΠΤΕ	3.461	156	1.246	0	0	4.863	6.097.688,79 €	435.531,31 €	348.015,17 €
ΤΣΠΠΑΤΕ	5.813	168	1.973	60	0	8.014	9.220.866,64 €	510.057,16 €	635.672,75 €
ΤΑΠΙΛΤ	2.447	123	475	0	0	3.045	3.461.805,43 €	128.182,47 €	221.350,90 €
ΤΑΠΕΤΒΑ	648	2	158	5	0	813	990.684,45 €	67.035,70 €	59.568,98 €
ΤΑΠΟΤΕ	45.589	1.418	10.258	383	0	57.648	75.476.429,42 €	5.045.346,86 €	5.018.687,20 €
ΟΑΕΕ-ΤΕΒΕ	158.020	25.351	83.305	2.524	0	269.200	209.603.697,78 €	3.261.477,87 €	12.866.014,73 €
ΟΑΕΕ-ΤΑΕ	27.675	2.858	15.521	398	0	46.452	30.526.154,10 €	114.960,09 €	1.762.699,33 €
ΤΑΝΠΤ-ΟΑΕΕ	1.425	67	589	8	0	2.089	1.415.670,27 €	31.182,30 €	70.912,24 €
ΕΤΑΑ-ΤΑΝ	14.919	753	6.761	0	0	22.433	15.411.429,50 €	475.467,03 €	726.730,58 €
ΕΤΑΑ-ΤΣΑΥ	15.738	492	8.250	0	0	24.480	27.193.728,28 €	2.547.408,29 €	1.179.068,92 €
ΕΤΑΑ-ΤΣΜΕΔΕ	19.494	1.205	6.780	0	0	27.479	33.571.656,05 €	2.612.810,98 €	899.751,62 €

Συνομογραφία	Γήρατος	Αναπηρίας	Θανάτου	Άλλη κατηγορία	Χωρίς ένδειξη	Σύνολο	Συνολικό Ποσό δαπάνης (Συμπεριλαμβανομένου Κρατήσεων υπέρ ΑΚΑΓΕ και υπέρ Υγείας)	Κρατήσεις υπέρ ΑΚΑΓΕ	Κρατήσεις υπέρ Υγείας
ΤΣΠΕΑΘ	2.578	232	694	0	0	3.504	4.140.820,50 €	244.610,29 €	32.373,43 €
ΤΑΙΣΥΤ	503	49	189	17	0	758	634.800,25 €	15.082,88 €	37.661,06 €
ΤΣΕΥΠΑ	660	36	358	0	0	1.054	1.119.789,19 €	32.772,94 €	72.600,99 €
ΤΣΕΥΠΘ	54	6	33	0	0	93	103.589,90 €	4.605,72 €	7.049,35 €
ΤΑΤΤΑΘ	1.032	47	331	0	0	1.410	1.601.897,68 €	72.209,09 €	106.900,94 €
ΤΑΠ-ΔΕΗ	27.276	948	9.004	0	0	37.228	56.422.878,87 €	5.325.074,40 €	4.739.001,29 €
ΟΓΑ	557.929	101.174	0	0	0	659.103	289.776.094,82 €	9.736,25 €	16.870.319,84 €
ΤΑΦΕΕΤ	39	6	38	1	0	84	70.547,94 €	742,45 €	4.066,85 €
ΤΑΑΞΤ	41	0	12	0	0	53	61.862,95 €	2.717,68 €	3.830,80 €
ΕΤΕΑΕΠ-ΤΑΔΚΥ(Κ)	22	0	5	0	0	27	26.079,21 €	616,84 €	1.734,72 €
ΖΑΠΠΕΙΟ	3	0	0	2	0	5	4.909,30 €	201,00 €	292,79 €
ΟΠΣ-ΙΚΑ	95.987	11.395	37.292	275	0	144.949	100.119.402,39 €	1.518.870,35 €	6.284.445,99 €
ΟΓΑ(ΕΠΙΖΩΝΤΩΝ)	0	0	11.795	0	0	11.795	1.998.360,91 €	0,00 €	119.931,05 €
ΟΓΑ ΥΠΑΛΛΗΛΩΝ	526	6	64	0	0	596	796.774,89 €	50.034,09 €	54.814,91 €
ΕΤΕΑΕΠ-ΤΕΑΥΝΤΠ	4.027	354	1.040	0	0	5.421	2.189.607,33 €	228.620,37 €	117.657,49 €
ΕΤΕΑΕΠ-ΤΕΑΥΕΚ	20.162	2.748	7.118	0	0	30.028	7.285.715,48 €	303.243,26 €	418.953,65 €
ΕΤΕΑΕΠ-ΤΕΑΠΟΖΟ	2.953	366	1.102	0	0	4.421	874.336,12 €	10.244,96 €	51.848,32 €
ΕΤΕΑΕΠ-ΤΕΑΧ	1.894	45	670	0	0	2.609	470.628,23 €	8.493,55 €	27.728,18 €
ΕΤΕΑΕΠ-ΤΕΑΠΟΚΑ	23.229	295	4.567	0	0	28.091	6.991.781,90 €	350.088,00 €	398.780,87 €
ΕΤΕΑΕΠ-ΤΑΔΚΥ	24.081	331	5.886	0	0	30.298	7.131.337,11 €	280.037,74 €	411.297,64 €
ΕΤΕΑΕΠ-ΤΕΑΠΠΕΡΤ	3.954	57	702	0	0	4.713	1.616.388,36 €	152.695,58 €	87.822,56 €

Συνομογραφία	Γήρατος	Αναπηρίας	Θανάτου	Άλλη κατηγορία	Χωρίς ένδειξη	Σύνολο	Συνολικό Ποσό δαπάνης (Συμπεριλαμβανομένου Κρατήσεων υπέρ ΑΚΑΓΕ και υπέρ Υγείας)	Κρατήσεις υπέρ ΑΚΑΓΕ	Κρατήσεις υπέρ Υγείας
ΕΤΕΑΕΠ-ΤΕΑΑ	2.493	486	916	0	0	3.895	458.582,34 €	378,40 €	27.491,28 €
ΕΤΕΑΕΠ-ΤΑΣ	1.026	0	582	0	0	1.608	678.221,34 €	45.149,68 €	37.984,34 €
ΕΤΕΑ-ΤΕΑΔΥ-Κ.Υ	169.928	1.588	26.016	0	0	197.532	35.486.170,45 €	405.340,74 €	2.104.832,35 €
ΕΤΕΑΕΠ-ΤΕΑΥΑΠ	12.655	0	2.952	0	0	15.607	1.077.708,78 €	0,00 €	64.184,95 €
ΕΤΕΑΕΠ-ΤΕΑΥΠΣ	5.707	71	993	0	0	6.771	656.402,39 €	80,25 €	39.375,96 €
ΕΤΕΑΕΠ-ΤΕΑΕΧ	27.474	967	8.526	0	0	36.967	3.722.789,07 €	0,00 €	223.222,54 €
ΕΤΕΑΕΠ-ΤΕΑΕΙΓΕ	1.337	23	213	0	0	1.573	375.024,02 €	20.418,16 €	21.276,60 €
Τ.Ε.Α.ΠΕΤ	6.668	28	82	0	0	6.778	5.061.934,32 €	388.524,96 €	195.130,02 €
ΕΤΑΤ-ΤΑΠΤΠ	3.026	0	0	0	0	3.026	2.021.987,83 €	126.388,98 €	97.772,84 €
ΕΤΕΑΕΠ-ΕΛΕΜ	4.765	116	1.047	0	0	5.928	2.693.203,57 €	399.430,85 €	137.627,41 €
ΕΤΕΑΕΠ-ΤΕΑΔ	7.103	447	3.589	0	0	11.139	3.403.391,07 €	139.672,07 €	194.078,06 €
ΕΤΕΑΕΠ-ΕΤΕΑΜ	421.494	58.822	146.880	0	0	627.196	106.759.957,14 €	3.304.415,83 €	6.207.447,88 €
ΕΤΕΑΕΠ-ΚΕΑΝ	34.436	208	5.798	0	0	40.442	12.237.102,51 €	569.034,81 €	700.085,01 €
ΕΤΕΑΕΠ-ΤΕΑΠΙΕΝ	497	0	49	0	0	546	114.222,20 €	1.328,84 €	6.773,57 €
ΕΤΕΑΕΠ-ΤΕΑΤΤΑΘ	803	35	205	0	0	1.043	218.740,56 €	3.160,52 €	12.936,38 €
ΤΑΙΗΕΑΘ	17	1	8	0	0	26	65.049,07 €	11.533,39 €	4.578,84 €
ΕΤΑΤ-ΛΑΚ	451	6	20	0	0	477	251.041,87 €	17.292,54 €	9.539,92 €
ΕΤΕΑ-ΤΕΑΠ ΕΤΒΑ	605	3	151	0	0	759	302.942,00 €	41.423,25 €	15.691,23 €
ΕΤΕΑΕΠ-ΤΣΕΑΠΣΓΟ	6.768	649	1.927	0	0	9.344	1.702.504,67 €	48.757,04 €	95.916,34 €
ΕΤΕΑΕΠ-ΤΕΑΠΕΤΕ	5.164	88	707	0	0	5.959	3.500.655,27 €	445.567,75 €	190.372,87 €
ΕΤΕΑΕΠ-ΤΕΑΠ ΔΕΗ	24.390	795	7.603	0	0	32.788	8.904.214,53 €	910.000,22 €	479.666,30 €
ΕΤΕΑΕΠ-ΤΕΑΠ ΟΤΕ	22.978	436	3.279	0	0	26.693	5.709.997,37 €	409.850,42 €	318.763,10 €

Συνομογραφία	Γήρατος	Αναπηρίας	Θανάτου	Άλλη κατηγορία	Χωρίς ένδειξη	Σύνολο	Συνολικό Ποσό δαπάνης (Συμπεριλαμβανομένου Κρατήσεων υπέρ ΑΚΑΓΕ και υπέρ Υγείας)	Κρατήσεις υπέρ ΑΚΑΓΕ	Κρατήσεις υπέρ Υγείας
ΕΤΕΑ-ΤΕΑΠ ΕΛΤΑ	6.941	256	2.339	0	0	9.536	1.290.528,38 €	11.232,65 €	76.762,85 €
ΕΤΕΑΕΠ-ΤΕΑΙΣΥΤ	456	50	205	6	0	717	158.502,21 €	4.428,37 €	9.164,92 €
ΕΤΕΑΕΠ-ΤΑΠΤΠ	1.295	6	318	0	0	1.619	763.834,98 €	106.037,66 €	39.467,97 €
ΕΤΕΑ-ΕΤΕΑΜ-ΟΠΣ	49.571	7.274	28.329	0	0	85.174	15.219.719,05 €	596.200,71 €	877.442,09 €
ΕΤΕΑ-ΤΣΜΕΔΕ(Ε)	134	126	237	0	0	497	34.851,60 €	256,36 €	2.075,62 €
ΠΛΟΗΓΗΣΗ	15	1	4	0	0	20	8.230,15 €	579,15 €	0,00 €
ΟΠΑΔ-ΤΥΔΚΥ	74	4	6	0	0	84	79.433,22 €	1.430,01 €	5.244,99 €
ΕΤΕΑΕΠ-ΤΕΑΠΥΚ	648	55	171	0	0	874	388.557,86 €	33.605,77 €	21.297,23 €
ΤΠΔΥ	6	0	0	0	0	6	6.675,34 €	49,46 €	497,45 €
ΝΑΤ	43.425	3.947	22.824	0	0	70.196	65.342.881,85 €	2.928.619,96 €	4.666.320,12 €
ΜΤΣ	46.982	0	19.416	0	0	66.398	6.848.830,72 €	0,00 €	186.776,36 €
ΜΤΝ	12.739	0	2.765	0	0	15.504	2.715.484,98 €	0,00 €	0,00 €
ΜΤΑ	11.911	50	2.421	0	0	14.382	3.402.800,52 €	0,00 €	83.110,25 €
ΜΤΠΥ	223.716	0	57.913	0	0	281.629	39.308.411,74 €	341.345,17 €	0,00 €
ΜΤΣ-ΣΥ	522	0	90	1	0	613	567.889,24 €	5.162,47 €	34.745,59 €
ΕΚΟΕΜΝ	12.739	0	2.765	0	0	15.504	1.138.494,46 €	0,00 €	0,00 €
ΕΚΟΕΜΣ	18.501	0	7.187	0	0	25.688	3.018.133,07 €	0,00 €	0,00 €
ΣΥΝΟΛΟ	3.258.849	346.245	949.806	3.680	0	4.558.584	2.375.690.091,15 €	59.980.079,01 €	141.826.551,41 €

Β. Κατανομή συντάξεων ανά νομό

Νομός	Σύνολο	Κύριες	Επικουρικές
ΑΙΤΩΛΟΑΚΑΡΝΑΝΙΑΣ	80.232	57.320	22.912
ΑΡΓΟΛΙΔΑΣ	36.363	25.866	10.497
ΑΡΚΑΔΙΑΣ	36.099	25.334	10.765
ΑΡΤΑΣ	34.062	23.374	10.688
ΑΤΤΙΚΗΣ	1.766.275	1.038.372	727.903
ΑΧΑΙΑΣ	129.703	79.078	50.625
ΒΟΙΩΤΙΑΣ	44.138	29.712	14.426
ΓΡΕΒΕΝΩΝ	13.988	10.548	3.440
ΔΡΑΜΑΣ	44.044	29.702	14.342
ΔΩΔΕΚΑΝΗΣΟΥ	62.362	39.338	23.024
ΕΒΡΟΥ	59.667	42.197	17.470
ΕΥΒΟΙΑΣ	89.026	57.156	31.870
ΕΥΡΥΤΑΝΙΑΣ	7.306	5.368	1.938
ΖΑΚΥΝΘΟΥ	12.187	8.711	3.476
ΗΛΕΙΑΣ	55.936	40.105	15.831
ΗΜΑΘΙΑΣ	57.777	40.215	17.562
ΗΡΑΚΛΕΙΟΥ	108.530	72.477	36.053
ΘΕΣΠΡΩΤΙΑΣ	16.448	12.165	4.283
ΘΕΣΣΑΛΟΝΙΚΗΣ	452.638	276.193	176.445
ΙΩΑΝΝΙΝΩΝ	74.211	46.355	27.856
ΚΑΒΑΛΑΣ	62.724	41.264	21.460
ΚΑΡΔΙΤΣΑΣ	49.631	36.082	13.549
ΚΑΣΤΟΡΙΑΣ	17.529	13.253	4.276
ΚΕΡΚΥΡΑΣ	43.863	28.569	15.294
ΚΕΦΑΛΛΗΝΙΑΣ	14.566	10.310	4.256
ΚΙΛΚΙΣ	30.462	22.433	8.029
ΚΟΖΑΝΗΣ	63.011	41.479	21.532
ΚΟΡΙΝΘΙΑΣ	55.610	38.179	17.431
ΚΥΚΛΑΔΩΝ	37.769	25.457	12.312
ΛΑΚΩΝΙΑΣ	32.692	25.360	7.332
ΛΑΡΙΣΗΣ	115.127	77.444	37.683
ΛΑΣΙΘΙΟΥ	32.583	21.977	10.606
ΛΕΣΒΟΥ	41.982	29.055	12.927
ΛΕΥΚΑΔΑΣ	9.781	6.847	2.934
ΜΑΓΝΗΣΙΑΣ	90.247	56.414	33.833
ΜΕΣΣΗΝΙΑΣ	66.620	45.641	20.979
ΞΑΝΘΗΣ	36.309	24.316	11.993
ΠΕΛΛΗΣ	52.617	39.291	13.326

Νομός	Σύνολο	Κύριες	Επικουρικές
ΠΙΕΡΙΑΣ	45.671	32.702	12.969
ΠΡΕΒΕΖΗΣ	27.808	19.272	8.536
ΡΕΘΥΜΝΗΣ	28.680	19.114	9.566
ΡΟΔΟΠΗΣ	38.765	28.683	10.082
ΣΑΜΟΥ	16.809	11.831	4.978
ΣΕΡΡΩΝ	76.540	56.054	20.486
ΤΡΙΚΑΛΩΝ	59.765	41.619	18.146
ΦΘΙΩΤΙΔΑΣ	69.254	46.500	22.754
ΦΛΩΡΙΝΑΣ	19.041	13.472	5.569
ΦΩΚΙΔΑΣ	16.605	11.058	5.547
ΧΑΛΚΙΔΙΚΗΣ	35.016	24.165	10.851
ΧΑΝΙΩΝ	58.662	37.012	21.650
ΧΙΟΥ	21.685	14.745	6.940
Χωρίς Τιμές*	10.168	5.820	4.348
ΣΥΝΟΛΟ	4.558.584	2.905.004	1.653.580

*Για τις συντάξεις αυτές δεν ήταν συμπληρωμένο το πεδίο του ταχυδρομικού κώδικα

Γ. Κατανομή συντάξεων ανά υπηκοότητα

	Υπηκοότητα	Πλήθος Συντάξεων
1	ΑΖΕΡΜΠΑΙΤΖΑΝ	6
2	ΑΙΓΥΠΤΟΣ	297
3	ΑΙΘΙΟΠΙΑ	25
4	ΑΛΒΑΝΙΑ	4.073
5	ΑΛΓΕΡΙΑ	3
6	ΑΛΛΗ ΧΩΡΑ	77
7	ΑΝΔΟΡΑ	2
8	ΑΡΓΕΝΤΙΝΗ	8
9	ΑΡΜΕΝΙΑ	120
10	ΑΥΣΤΡΑΛΙΑ	408
11	ΑΥΣΤΡΙΑ	64
12	ΑΦΓΑΝΙΣΤΑΝ	3
13	ΒΕΛΓΙΟ	52
14	ΒΕΝΕΖΟΥΕΛΑ	1
15	ΒΙΕΤΝΑΜ	3
16	ΒΟΛΙΒΙΑ	2
17	ΒΟΣΝΙΑ ΚΑΙ ΕΡΖΕΓΟΒΙΝΗ	4
18	ΒΟΥΛΓΑΡΙΑ	3.649
19	ΒΡΑΖΙΛΙΑ	27
20	ΓΑΛΛΙΑ	177
21	ΓΕΡΜΑΝΙΑ	489
22	ΓΕΩΡΓΙΑ	225
23	ΓΙΟΥΓΚΟΣΛΑΒΙΑ	36
24	ΓΚΑΜΠΙΑ	2
25	ΓΚΑΝΑ	8
26	ΓΚΟΥΑΜ	1
27	ΔΑΝΙΑ	21
28	ΔΟΜΗΝΙΚΑΝΙΚΗ ΔΗΜΟΚΡΑΤΙΑ	6
29	ΕΛΒΕΤΙΑ	33
30	ΕΛΛΑΔΑ	4.542.959
31	ΕΡΥΘΡΑΙΑ	1
32	ΖΑΜΠΙΑ	1
33	ΖΙΜΠΑΜΠΟΥΕ	1
34	ΗΝΩΜ.ΒΑΣΙΛΕΙΟ-ΜΕΓ.ΒΡΕΤΤΑΝΙΑ	444
35	ΗΠΑ	295
36	ΙΑΠΩΝΙΑ	7
37	ΙΝΔΙΑ	51

	Υπηκοότητα	Πλήθος Συντάξεων
38	ΙΝΔΟΝΗΣΙΑ	5
39	ΙΟΡΔΑΝΙΑ	6
40	ΙΡΑΚ	8
41	ΙΡΑΝ	5
42	ΙΡΛΑΝΔΙΑ	9
43	ΙΣΠΑΝΙΑ	38
44	ΙΣΡΑΗΛ	6
45	ΙΤΑΛΙΑ	293
46	ΚΑΖΑΚΧΣΤΑΝ	45
47	ΚΑΝΑΔΑΣ	299
48	ΚΟΛΟΜΒΙΑ	3
49	ΚΟΝΓΚΟ ΔΗΜΟΚΡΑΤΙΑ ΤΟΥ (BRAZZAVILLE)	4
50	ΚΟΣΤΑ ΡΙΚΑ	15
51	ΚΟΥΒΑ	3
52	ΚΟΥΒΕΙΤ	1
53	ΚΡΟΑΤΙΑ	5
54	ΚΥΠΡΟΣ	884
55	ΛΕΤΟΝΙΑ	1
56	ΛΕΥΚΟΡΩΣΙΑ	13
57	ΛΙΒΑΝΟΣ	27
58	ΛΙΒΥΗ	3
59	ΛΙΘΟΥΑΝΙΑ	8
60	ΛΙΧΤΕΝΣΤΑΙΝ	1
61	ΛΟΥΞΕΜΒΟΥΡΓΟ	1
62	ΜΑΛΤΑ	2
63	ΜΑΡΟΚΟ	5
64	ΜΑΥΡΙΚΙΟΣ	2
65	ΜΑΥΡΟΒΟΥΝΙΟ	2
66	ΜΕΞΙΚΟ	1
67	ΜΟΛΔΑΒΙΑ	106
68	ΜΠΑΝΓΚΛΑΝΤΕΣ	5
69	ΜΠΟΤΣΟΥΑΝΑ	1
70	ΜΠΟΥΡΟΥΝΤΙ	1
71	ΝΕΑ ΓΟΥΙΝΕΑ	2
72	ΝΕΑ ΖΗΛΑΝΔΙΑ	4
73	ΝΙΓΗΡΙΑ	11
74	ΝΙΚΑΡΑΓΟΥΑ	1
75	ΝΟΡΒΗΓΙΑ	6
76	ΝΟΤΙΑ ΚΟΡΕΑ	3
77	ΝΟΤΙΟΣ ΑΦΡΙΚΗ	12

	Υπηκοότητα	Πλήθος Συντάξεων
78	ΟΛΛΑΝΔΙΑ	91
79	ΟΥΓΓΑΡΙΑ	11
80	ΟΥΓΚΑΝΤΑ	6
81	ΟΥΖΜΠΕΚΙΣΤΑΝ	25
82	ΟΥΚΡΑΝΙΑ	247
83	ΟΥΡΟΥΓΟΥΑΗ	2
84	ΠΑΚΙΣΤΑΝ	157
85	ΠΑΝΑΜΑΣ	5
86	ΠΑΡΑΓΟΥΑΗ	2
87	ΠΕΡΟΥ	5
88	ΠΟΛΩΝΙΑ	301
89	ΠΟΡΤΟΓΑΛΙΑ	8
90	ΠΡΑΣΙΝΟ ΑΚΡΩΤΗΡΙΟ	2
91	ΡΟΥΜΑΝΙΑ	363
92	ΡΩΣΙΑ	495
93	ΣΑΝ ΜΑΡΙΝΟ	2
94	ΣΕΡΒΙΑ	13
95	ΣΕΥΧΕΛΛΕΣ	4
96	ΣΙΕΡΑ ΛΕΟΝΕ	1
97	ΣΙΝΓΚΑΠΟΥΡΗ	2
98	ΣΛΟΒΑΚΙΑ	4
99	ΣΛΟΒΕΝΙΑ	1
100	ΣΟΥΔΑΝ	9
101	ΣΟΥΗΔΙΑ	42
102	ΣΡΙ ΛΑΝΚΑ	15
103	ΣΥΡΙΑ	33
104	ΤΑΝΖΑΝΙΑ	2
105	ΤΑΥΛΑΝΔΗ	1
106	ΤΟΥΡΚΙΑ	1.067
107	ΤΣΕΧΙΑ	27
108	ΤΥΝΗΣΙΑ	4
109	ΦΙΛΙΠΠΙΝΕΣ	169
110	ΦΙΝΛΑΝΔΙΑ	24
111	ΦΥΡΟΜ	7
112	ΧΙΛΗ	7
113	ΧΟΝΓΚ ΚΟΝΓΚ	2
	ΣΥΝΟΛΟ	4.558.584