



Υπουργείο Εργασίας, Κοινωνικής Ασφάλισης & Κοινωνικής Αλληλεγγύης



ΕΝΙΑΙΟ ΣΥΣΤΗΜΑ ΕΛΕΓΧΟΥ & ΠΛΗΡΩΜΩΝ “ ΗΛΙΟΣ ”

Ποσοτική &
Ποιοτική Ανάλυση
Λεβομένων Ελέγχου &
Πληρωμών
Συντάξεων

Κατηγορία Συνταξιούχων	Μήνας 2014	Υπόλοιπα Συνταξιούχοι Αρχή του 2014	Μήνας 2014
Γενικός	1307.961	1.508.827	1.396.721
Φοιτητές	405.178	391.307	402.460
Αναπηρικοί	233.476	253.359	203.880
Ανασφάλιστοι Υπαλλήλων ΟΣΑ	35.326	31.036	31.007
Χωρίς Έσοδη Κατηγορία	1337	1340	1340
ΣΥΝΟΛΟ	2.085.274	2.285.572	2.040.208

Κατηγορία Συνταξιούχων	Μήνας 2014	Υπόλοιπα Συνταξιούχοι Αρχή του 2014	Μήνας 2014
Γενικός	34.477	183	4.850
Φοιτητές	453	0	43
Αναπηρικοί	44.530	4.191	22.338
Ανασφάλιστοι Υπαλλήλων ΟΣΑ	208.974	31.237	117.577
Χωρίς Έσοδη Κατηγορία	27.311	3.931	21.712
Συνταξιούχοι με εισοδήματα	147.498	23.624	77.891
Συνταξιούχοι με εισοδήματα	19.578	3.051	16.357
Συνταξιούχοι με εισοδήματα	373	72	584

ΜΗΝΙΑΙΑ ΑΠΕΙΚΟΝΙΣΗ ΣΥΝΤΑΞΙΟΔΟΤΙΚΩΝ ΠΑΡΟΧΩΝ

ΔΕΚΕΜΒΡΙΟΣ 2017

Περιεχόμενα

1. Εισαγωγή	3
2. Ποσοτική & Ποιοτική Ανάλυση Δεδομένων Ελέγχου & Πληρωμών Συντάξεων	5
2.1 Κατανομή Συνταξιούχων ανά Φύλο	5
2.2 Κατανομή Συνταξιούχων ανά Ηλικία	11
2.3 Ροές Συντάξεων ανά Φορέα Κοινωνικής Ασφάλισης.....	15
2.4 Ανάλυση Συντάξεων ανά Κατηγορία και κλίμακα ποσού.....	26
2.5 Συνταξιοδοτική Δαπάνη ΕΦΚΑ, ΕΤΕΑΕΠ & Μερισμάτων.....	28
2.6 Γεωγραφική κατανομή συντάξεων	30
ΠΑΡΑΡΤΗΜΑ –ΠΙΝΑΚΕΣ	32
Α. Κατανομή Συντάξεων ανά ταμείο και κατηγορία	33
Β. Κατανομή συντάξεων ανά νομό.....	37
Γ. Κατανομή συντάξεων ανά υπηκοότητα	39
Δ. Στοιχεία Εμβόλιμων Πληρωμών	43

1. Εισαγωγή

Η παρούσα έκθεση περιλαμβάνει στατιστικά στοιχεία των συντάξεων που χορηγήθηκαν κατά το μήνα Δεκέμβριο 2017.

Επισημαίνεται ότι, η μεθοδολογία για τη δημοσιονομική απεικόνιση των δεδομένων, εφεξής περιλαμβάνει τις κρατήσεις φόρου και τις κρατήσεις υπέρ υγείας και ΑΚΑΓΕ ώστε τα στοιχεία αυτά να είναι συμβατά με τις δημοσιονομικές αναφορές. Η παροχή ΕΚΑΣ εμφανίζεται διακριτά.

Οι προηγούμενες απεικονίσεις των δημοσιονομικών δεδομένων στο σύστημα «ΗΛΙΟΣ», δεν περιελάμβαναν τις κρατήσεις υπέρ υγείας και ΑΚΑΓΕ και τούτο είχε ως αποτέλεσμα να μην εμφανίζεται η πραγματική συνταξιοδοτική δαπάνη. Έτσι, ο νέος τρόπος απεικόνισης περιλαμβάνει το σύνολο της δημοσιονομικής δαπάνης για τις μεικτές καταβαλλόμενες συντάξεις.

Οι ακόλουθοι δυο πίνακες υπό την ενδεικτική αρίθμηση 1 και 2 αποτυπώνουν τη συνταξιοδοτική δαπάνη σύμφωνα με την προϊσχύουσα μεθοδολογία και παρατίθενται αποκλειστικά και μόνο για την διευκόλυνση των ερευνητών και την πιστοποίηση της ακρίβειας των στοιχείων.

Απεικόνιση συνταξιοδοτικής δαπάνης με προϊσχύουσα μεθοδολογία

	Κατηγορία Συνταξιούχων	Πλήθος Συνταξιούχων	Μηνιαίο Ποσό(€)	Μέσο Εισόδημα από συντάξεις(€)	Δαπάνη ΕΚΑΣ(€)	Κρατήσεις Υπέρ Υγείας(€)
ΔΕΚΕΜΒΡΙΟΣ 2017	Γήρατος	1.940.859	1.876.025.521	967	9.086.782	110.487.880
	Θανάτου	392.237	257.962.786	658	13.896.143	14.419.095
	Αναπηρίας	220.178	137.962.574	627	1.918.497	7.764.119
	Ανασφάλιστων Υπερηλίκων ΟΓΑ	27.117	9.765.907	360	0	585.511
	Λοιπά	6.089	2.140.696	352	0	77.095
	ΣΥΝΟΛΟ	2.586.480	2.283.857.484		24.901.422	133.333.699
ΝΟΕΜΒΡΙΟΣ 2017	Γήρατος	1.944.763	1.877.836.401	965,59	9.120.783	110.990.027
	Θανάτου	391.771	258.200.539	659,06	13.915.113	14.434.837
	Αναπηρίας	220.353	137.943.080	626,01	1.920.790	7.763.260
	Ανασφάλιστων Υπερηλίκων ΟΓΑ	27.274	9.827.353	360,32	0	589.219
	Λοιπά	5.630	2.066.699	367,09	0	76.719
	ΣΥΝΟΛΟ	2.589.791	2.285.874.072		24.956.686	133.854.062
	Γήρατος	1.947.565	1.879.726.798	965,17	9.152.101	110.644.330

ΟΚΤΩΒΡΙΟΣ 2017	Θανάτου	392.105	258.634.087	659,60	13.931.164	14.456.981
	Αναπηρίας	220.699	138.026.338	625,41	1.924.052	7.769.509
	Ανασφάλιστων Υπερηλικών ΟΓΑ	27.387	9.867.263	360,29	0	591.631
	Λοιπά	5.194	1.987.861	382,72	0	76.102
	ΣΥΝΟΛΟ	2.592.950	2.288.242.347		25.007.317	133.538.553

Πίνακας 1: Πλήθος Συνταξιούχων ανά κατηγορία σύνταξης & μηνιαία δαπάνη προ φόρου, συμπεριλαμβανομένης της κράτησης υπέρ υγείας και της παροχής ΕΚΑΣ ενώ έχει αφαιρεθεί το ΑΚΑΓΕ. Από την επεξεργασία των στοιχείων των συντάξεων του Δεκεμβρίου 2017 προκύπτει ότι ο αριθμός των συνταξιούχων της χώρας ανέρχεται σε **2.586.480** και η μηνιαία δαπάνη που καταβλήθηκε ανήλθε σε **2.283.857.484**.

Κατηγορία Συνταξιούχων	Δεκέμβριος 2017		Νοέμβριος 2017		Οκτώβριος 2017	
	Πλήθος Συνταξιούχων	Μηνιαίο Ποσό(€)	Πλήθος Συνταξιούχων	Μηνιαίο Ποσό(€)		
Γήρατος	1.940.859	1.756.450.860	1.944.763	1.757.725.591	1.947.565	1.759.930.367
Θανάτου	392.237	229.647.548	391.771	229.850.589	392.105	230.245.942
Αναπηρίας	220.178	128.279.958	220.353	128.259.030	220.699	128.332.776
Ανασφάλιστων Υπερηλικών ΟΓΑ	27.117	9.180.396	27.274	9.238.134	27.387	9.275.632
Λοιπά	6.089	2.063.601	5.630	1.989.980	5.194	1.911.759
ΣΥΝΟΛΟ	2.586.480	2.125.622.363	2.589.791	2.127.063.324	2.592.950	2.129.696.476

Πίνακας 2: Πλήθος Συνταξιούχων ανά κατηγορία σύνταξης & μηνιαία δαπάνη προ φόρου, αφαιρουμένης της κράτησης υπέρ υγείας, του ΑΚΑΓΕ και της παροχής ΕΚΑΣ.

Στον ακόλουθο Πίνακα με αριθμό 3 παρουσιάζεται η κατανομή των δικαιούχων ΕΚΑΣ ανά εύρος καταβαλλόμενου ποσού, η μηνιαία δαπάνη και ο μέσος όρος ΕΚΑΣ. Παρατηρείται ότι το πλήθος ανέρχεται σε 233.589 δικαιούχους και η συνολική δαπάνη για το ΕΚΑΣ σε 24.901.422,01 ευρώ.

Εύρος ποσού(€)	Πλήθος δικαιούχων ΕΚΑΣ	Μηνιαίο Ποσό ΕΚΑΣ(€)	Μέσος Όρος ΕΚΑΣ (€)
0- 30	1.152	31.030,69	26,94
30- 60	10.546	582.577,54	55,24
60- 90	35.222	2.821.026,20	80,09
90- 120	186.666	21.466.097,58	115
120- 150	0		
150- 180	0		
180- 210	0		
210- 240	3	690,00	230
ΣΥΝΟΛΟ	233.589	24.901.422,01	

Πίνακας 3: Πλήθος Δικαιούχων ΕΚΑΣ ανά εύρος ποσού και μηνιαία δαπάνη ΕΚΑΣ

2. Ποσοτική & Ποιοτική Ανάλυση Δεδομένων Ελέγχου & Πληρωμών Συντάξεων

2.1 Κατανομή Συνταξιούχων ανά Φύλο

Αναλύοντας τα δεδομένα των συνταξιοδοτικών παροχών (ανδρών και γυναικών) σε κλίμακες, προκύπτει ότι οι άνδρες συνταξιούχοι είναι περισσότεροι σε σχέση με τις γυναίκες και λαμβάνουν κατά μέσο όρο υψηλότερα ποσά σύνταξης. Στους πίνακες 4 και 5 και 6 που ακολουθούν κατανέμονται συντάξεις ανά κατηγορία (γήρατος, θανάτου κτλ.) και εύρος ποσού το σύνολο των δικαιούχων (ανδρών και γυναικών) αλλά και ξεχωριστά για άνδρες και γυναίκες. Στην κατηγορία γήρατος περιλαμβάνονται και οι συντάξεις ανασφάλιστων υπερηλίκων του ΟΓΑ. **Επισημαίνεται ότι, τα στοιχεία της συνταξιοδοτικής δαπάνης που παρουσιάζονται από εδώ και στο εξής, περιλαμβάνουν τις κρατήσεις φόρου και τις κρατήσεις υπέρ υγείας και ΑΚΑΓΕ ενώ δεν περιλαμβάνουν την παροχή ΕΚΑΣ.**

Διασπρωμάτωση Συνταξιούχων Ανδρών & Γυναικών												
Εύρος Ποσού	Γήρατος			Θανάτου			Αναπηρικές			Λοιπές		
	Πλήθος	Μ.Ο.(€)	Διάμεσος	Πλήθος	Μ.Ο.(€)	Διάμεσος	Πλήθος	Μ.Ο.(€)	Διάμεσος	Πλήθος	Μ.Ο.(€)	Διάμεσος
0,01-100	32.808	55,90	55,50	14.315	64,81	66,51	1.828	57,33	58,64	950	66,51	66,9
100,01-200	23.337	144,67	142,33	17.504	148,93	147,53	1.473	151,47	152,29	1986	149,13	149,92
200,01-300	13.925	246,77	245,65	14.611	249,05	247,47	3.815	260,94	260,25	425	226,82	216
300,01-400	136.883	367,53	360,00	59.031	349,61	344,98	50.345	361,85	360,00	1080	360,28	360
400,01-500	215.758	456,22	457,70	59.608	443,76	438,16	46.621	457,63	466,78	0	0	
500,01-600	201.374	546,07	544,15	71.986	548,29	540,37	28.481	542,16	537,38	0	0	
600,01-700	172.814	647,92	647,45	30.713	644,26	640,98	25.221	643,86	641,89	1	671,4	671,4
700,01-800	132.446	747,75	747,34	24.482	747,16	746,62	18.623	758,46	770,56	1531	783,31	783,3
800,01-900	98.247	847,88	846,81	19.653	849,42	849,09	7.442	849,29	846,91	115	823,53	822,5
900,01-1.000	95.032	955,79	958,15	20.172	954,73	955,61	6.505	952,76	952,45	0	0	
1.000,01-1.500	491.124	1.262,86	1.300,00	50.160	1.195,45	1.177,18	26.107	1.163,72	1.143,30	1	1205,38	1205,38
1.500,01-2.000	273.130	1.696,11	1.677,05	8.415	1.670,18	1.628,23	2.936	1.691,67	1.668,57	0	0	
2.000,01-2.500	63.818	2.211,22	2.183,39	1.326	2.202,27	2.188,27	595	2.175,86	2.139,48	0	0	
2.500,01-3.000	10.633	2.701,53	2.678,41	214	2.656,91	2.623,76	162	2.707,91	2.717,62	0	0	
3.000,01-3.500	5.520	3.179,16	3.152,09	29	3.209,64	3.246,98	17	3.146,34	3.121,60	0	0	
3.500,01-4.000	886	3.695,76	3.668,13	12	3.642,50	3.595,63	6	3.796,00	3.795,51	0	0	
>4.000,01	241	4.284,71	4.142,19	6	4.485,93	4.148,19	1	8.769,81	8.769,81	0	0	
ΣΥΝΟΛΟ	1.967.976	979,52	852,32	392.237	625,73	532,48	220.178	619,34	517,13	6089	351,57	205,71

Πίνακας 4: Κατανομή συνταξιοδοτικής δαπάνης δικαιούχων ανδρών και γυναικών ανά εύρος ποσού. **Περιλαμβάνει τις κρατήσεις φόρου και τις κρατήσεις υπέρ υγείας και ΑΚΑΓΕ ενώ δεν περιλαμβάνει την παροχή ΕΚΑΣ.**

Διαστρωμάτωση Συνταξιούχων Ανδρών												
Εύρος Ποσού	Γήρατος			Θανάτου			Αναπηρικές			Λοιπές		
	Πλήθος	Μ.Ο.(€)	Διάμεσος	Πλήθος	Μ.Ο.(€)	Διάμεσος	Πλήθος	Μ.Ο.(€)	Διάμεσος	Πλήθος	Μ.Ο.(€)	Διάμεσος
0,01-100	19.207	54,17	52,71	2.776	70,21	75,78	1.301	56,93	57,68	443	64,22	66,31
100,01-200	11.139	142,54	139,16	5.053	148,14	146,45	957	148,98	148,18	634	150,13	149,92
200,01-300	5.689	246,01	244,80	3.433	248,15	247,94	2.236	263,84	272,72	158	225,9	216
300,01-400	40.303	370,14	369,50	4.167	358,04	359,19	23.384	362,25	360,00	440	360,7	360
400,01-500	77.200	453,99	457,70	3.883	442,64	438,16	25.478	455,75	463,86	0	0	
500,01-600	71.150	547,87	546,90	2.632	544,27	533,62	18.168	543,59	538,20	0	0	
600,01-700	76.696	649,40	650,26	1.340	645,81	644,70	18.745	645,51	643,82	1	671,4	671,4
700,01-800	73.037	748,62	748,92	1.073	748,67	749,42	12.792	755,20	762,63	824	783,32	783,3
800,01-900	52.754	847,54	846,15	958	850,88	852,69	6.072	849,53	847,76	66	824,3	822,5
900,01-1.000	48.319	955,42	957,41	888	955,75	957,78	5.553	953,46	953,78	0	0	
1.000,01-1.500	312.206	1.273,51	1.300,00	2.139	1.182,54	1.160,38	18.674	1.178,15	1.150,59	1	1205,38	1205,38
1.500,01-2.000	205.369	1.701,09	1.685,15	353	1.684,26	1.650,67	2.549	1.695,50	1.676,98	0	0	
2.000,01-2.500	52.825	2.213,40	2.185,24	75	2.188,41	2.169,94	515	2.179,00	2.144,69	0	0	
2.500,01-3.000	7.082	2.692,14	2.658,26	18	2.676,00	2.632,51	143	2.704,08	2.700,65	0	0	
3.000,01-3.500	3.863	3.180,53	3.153,48	5	3.177,16	3.246,98	15	3.145,63	3.121,60	0	0	
3.500,01-4.000	530	3.683,17	3.648,63	2	3.652,61	3.652,61	5	3.850,24	3.885,34	0	0	
>4.000,01	105	4.302,38	4.155,80	3	4.131,51	4.144,25	1	8.769,81	8.769,81	0	0	
ΣΥΝΟΛΟ	1.057.474	1.121,51	1.105,70	28.798	456,39	389,34	136.588	665,40	574,80	2567	397,26	360

Πίνακας 5: Κατανομή συνταξιοδοτικής δαπάνης δικαιούχων ανδρών ανά εύρος ποσού. **Περιλαμβάνει τις κρατήσεις φόρου και τις κρατήσεις υπέρ υγείας και ΑΚΑΓΕ, ενώ δεν περιλαμβάνει την παροχή ΕΚΑΣ.**

Διασθρωμάτωση Συνταξιούχων Γυναικών												
Εύρος Ποσού	Γήρατος			Θανάτου			Αναπηρικές			Λοιπές		
	Πλήθος	Μ.Ο.(€)	Διάμεσος	Πλήθος	Μ.Ο.(€)	Διάμεσος	Πλήθος	Μ.Ο.(€)	Διάμεσος	Πλήθος	Μ.Ο.(€)	Διάμεσος
0,01-100	13.601	58,34	58,29	11.539	63,51	65,56	527	58,31	61,71	507	68,51	66,9
100,01-200	12.198	146,62	144,00	12.451	149,24	148,11	516	156,11	160,00	1352	148,67	149,92
200,01-300	8.236	247,30	246,39	11.178	249,32	247,32	1.579	256,82	246,07	267	227,37	221,92
300,01-400	96.580	366,44	360,00	54.864	348,97	342,08	26.961	361,51	360,00	640	359,99	360
400,01-500	138.558	457,46	458,70	55.725	443,83	438,16	21.143	459,89	468,25	0	0	
500,01-600	130.224	545,08	542,92	69.354	548,44	540,63	10.313	539,64	536,50	0	0	
600,01-700	96.118	646,74	645,44	29.373	644,18	640,80	6.476	639,08	635,82	0	0	
700,01-800	59.409	746,69	745,11	23.409	747,09	746,40	5.831	765,62	783,30	707	783,3	783,3
800,01-900	45.493	848,27	847,57	18.695	849,34	849,08	1.370	848,23	845,50	49	822,5	822,5
900,01-1.000	46.713	956,16	958,85	19.284	954,68	955,46	952	948,66	947,00	0	0	
1.000,01-1.500	178.918	1.244,26	1.258,86	48.021	1.196,03	1.178,43	7.433	1.127,48	1.098,53	0	0	
1.500,01-2.000	67.761	1.681,01	1.657,83	8.062	1.669,57	1.628,23	387	1.666,45	1.630,30	0	0	
2.000,01-2.500	10.993	2.200,74	2.175,34	1.251	2.203,10	2.193,16	80	2.155,65	2.094,85	0	0	
2.500,01-3.000	3.551	2.720,26	2.708,35	196	2.655,16	2.623,17	19	2.736,73	2.783,30	0	0	
3.000,01-3.500	1.657	3.175,97	3.148,34	24	3.216,41	3.209,92	2	3.151,62	3.151,62	0	0	
3.500,01-4.000	356	3.714,51	3.700,74	10	3.640,47	3.595,63	1	3.524,78	3.524,78	0	0	
>4.000,01	136	4.271,08	4.139,43	3	4.840,34	4.494,38	0	0,00		0	0	
ΣΥΝΟΛΟ	910.502	814,61	654,76	363.439	639,15	543,03	83.590	544,09	476,75	3522	318,26	185,14

Πίνακας 6: Κατανομή συνταξιοδοτικής δαπάνης δικαιούχων γυναικών ανά εύρος ποσού. Περιλαμβάνει τις κρατήσεις φόρου και τις κρατήσεις υπέρ υγείας και ΑΚΑΓΕ ενώ δεν περιλαμβάνει την παροχή ΕΚΑΣ.

Στον Πίνακα 7 που ακολουθεί παρουσιάζονται αναλυτικά στοιχεία του πλήθους των κύριων και επικουρικών συντάξεων καθώς και των μερισμάτων που λαμβάνουν οι συνταξιούχοι. Από την κατανομή του πλήθους των συντάξεων ανά συνταξιούχο παρατηρείται πως 1.219.586 συνταξιούχοι λαμβάνουν 1 μόνο σύνταξη, 934.676 λαμβάνουν 2 συντάξεις και 347.960 συνταξιούχοι λαμβάνουν 3 συντάξεις ενώ πολύ περιορισμένος αριθμός λαμβάνει πάνω από 7 συντάξεις.

Αριθμός Καταβαλλόμενων Συντάξεων	Κύριες Συντάξεις	Επικουρικές Συντάξεις	Μερίσματα	Λοιπές Συντάξεις	Πλήθος
10	4	4	2	0	2
10	3	3	4	0	1
9	5	2	2	0	1
9	4	1	4	0	1
9	4	2	3	0	2
9	4	3	2	0	6
9	3	2	4	0	1
8	6	2	0	0	1
8	5	2	1	0	3
8	5	3	0	0	1
8	4	1	3	0	1
8	4	2	2	0	30
8	4	3	1	0	5
8	3	1	4	0	2
8	3	2	3	0	4
8	3	3	2	0	11
8	2	1	5	0	1
8	2	4	2	0	3
7	5	1	1	0	1
7	5	2	0	0	3
7	4	0	3	0	2
7	4	1	2	0	41
7	4	2	1	0	70
7	4	3	0	0	4
7	3	0	4	0	4
7	3	1	3	0	45
7	3	2	2	0	177
7	3	3	1	0	57
7	3	4	0	0	4
7	2	1	4	0	5
7	2	2	3	0	1
7	2	3	2	0	9
7	2	4	1	0	1
6	5	1	0	0	2
6	4	0	2	0	19

Αριθμός Καταβαλλόμενων Συντάξεων	Κύριες Συντάξεις	Επικουρικές Συντάξεις	Μερίσματα	Λοιπές Συντάξεις	Πλήθος
6	4	1	1	0	95
6	4	2	0	0	124
6	3	0	3	0	22
6	3	1	2	0	365
6	3	2	1	0	749
6	3	3	0	0	63
6	2	0	4	0	18
6	2	1	3	0	354
6	2	2	2	0	3.254
6	2	3	1	0	63
6	2	4	0	0	2
6	1	1	4	0	1
6	1	3	2	0	2
5	5	0	0	0	1
5	4	0	1	0	21
5	4	1	0	0	168
5	3	0	2	0	160
5	3	1	1	0	1.170
5	3	2	0	0	1.509
5	2	0	3	0	125
5	2	1	2	0	3.166
5	2	2	1	0	7.902
5	2	3	0	0	122
5	1	0	4	0	14
5	1	1	3	0	139
5	1	2	2	0	80
5	1	3	1	0	4
4	4	0	0	0	70
4	3	0	1	0	367
4	3	1	0	0	3.015
4	2	0	2	0	2.305
4	2	1	1	0	21.467
4	2	2	0	0	34.711
4	1	0	3	0	114
4	1	1	2	0	1.296
4	1	2	1	0	684
4	1	3	0	0	11
4	0	1	3	0	1
4	0	2	2	0	3
3	3	0	0	0	2.257
3	2	0	1	0	6.751

Αριθμός Καταβαλλόμενων Συντάξεων	Κύριες Συντάξεις	Επικουρικές Συντάξεις	Μερίσματα	Λοιπές Συντάξεις	Πλήθος
3	2	1	0	0	88.940
3	1	0	2	0	36.285
3	1	1	1	0	211.674
3	1	2	0	0	2.038
3	0	0	3	0	1
3	0	1	2	0	7
3	0	2	1	0	7
2	2	0	0	0	82.307
2	1	0	1	0	54.934
2	1	1	0	0	796.259
2	0	0	2	0	798
2	0	1	1	0	284
2	0	2	0	0	94
1	1	0	0	0	1.211.852
1	0	0	1	0	2.331
1	0	1	0	0	5.403
					2.586.480

Πίνακας 7: Πλήθος συντάξεων (κύριων, επικουρικών και μερισμάτων) ανά συνταξιούχο

2.2 Κατανομή Συνταξιούχων ανά Ηλικία

Στους Πίνακες 8 και 9 που ακολουθούν αποτυπώνονται στοιχεία σχετικά με την ηλικιακή σύνθεση των συνταξιούχων ανδρών και γυναικών ανά κατηγορία σύνταξης. Συνταξιούχοι ηλικίας μικρότερης των 25 ετών λαμβάνουν συντάξεις λόγω θανάτου ή αναπηρίας. Η πλειοψηφία των συνταξιούχων ανδρών είναι ηλικίας μεταξύ 66-70 (σε ποσοστό 18,6%) ενώ των συνταξιούχων γυναικών (σε ποσοστό 15,6 του συνόλου) είναι ηλικίας μεταξύ 76-80 ετών. Υπενθυμίζεται, ότι για τον υπολογισμό της συνταξιοδοτικής δαπάνης αθροίζονται στην κατηγορία σύνταξης γήρατος και όλες οι συντάξεις άλλων κατηγοριών (θανάτου, αναπηρίας) που ενδεχομένως λαμβάνει ένας συνταξιούχος.

Κατανομή Συνταξιούχων Ανδρών												
Ηλικία	Γήρατος			Θανάτου			Αναπηρίας			Λοιπές		
	Πλήθος	Μ.Ο.(€)	Διάμεσος(€)	Πλήθος	Μ.Ο.(€)	Διάμεσος(€)	Πλήθος	Μ.Ο.(€)	Διάμεσος(€)	Πλήθος	Μ.Ο.(€)	Διάμεσος(€)
<=25	0	0,00		13.177	316,00	265,01	1.466	741,13	783,30	245	786,09	783,30
26-50	8.575	1.386,21	1.416,14	4.058	483,95	392,94	18.127	625,63	523,37	519	776,88	783,30
51-55	19.284	1.462,98	1.461,01	2.028	498,87	438,15	11.273	671,17	572,93	64	775,96	783,30
56-60	53.205	1.487,96	1.485,45	2.299	547,04	456,08	17.389	707,29	602,08	39	776,27	783,30
61-65	149.016	1.375,90	1.388,85	2.111	576,21	486,84	20.883	719,45	623,58	18	787,66	783,30
66-70	205.829	1.262,90	1.300,00	1.405	673,78	547,70	20.421	698,21	609,00	704	245,02	246,86
71-75	202.532	1.098,45	1.046,24	1.038	736,91	634,30	16.940	661,04	585,84	358	193,21	154,29
76-80	174.630	971,23	834,66	826	710,37	655,14	13.435	616,44	533,60	335	138,18	139,64
81-85	142.122	888,87	705,59	862	683,65	634,75	9.578	597,50	510,50	193	145,50	139,64
86-90	76.373	811,87	624,13	642	670,53	626,62	4.903	587,47	488,12	80	154,99	139,64
91-95	21.811	820,36	607,52	275	610,68	555,49	1.745	575,12	486,84	10	124,70	149,92
>95	3.712	819,38	602,08	73	588,96	561,35	424	522,87	486,84	2	91,99	91,99
Απροσδιόριστη	385	984,64	903,06	4	141,05	150,40	4	543,95	694,49	0	0,00	
ΣΥΝΟΛΟ	1.057.474	1.122	1.106	28.798	456,39	389,34	136.588	665,40	574,80	2.567	397,26	360,00

Πίνακας 8: Κατανομή Συνταξιούχων Ανδρών και μεικτού εισοδήματος από συντάξεις ανά Ηλικία και Κατηγορία Σύνταξης

Κατανομή Συνταξιούχων Γυναικών												
Ηλικία	Γήρατος			Θανάτου			Αναπηρίας			Λοιπές		
	Πλήθος	Μ.Ο.(€)	Διάμεσος(€)	Πλήθος	Μ.Ο.(€)	Διάμεσος(€)	Πλήθος	Μ.Ο.(€)	Διάμεσος(€)	Πλήθος	Μ.Ο.(€)	Διάμεσος(€)
<=25	0	0,00		13.225	324,30	277,18	1.039	745,64	783,30	169	785,16	783,30
26-50	5.035	1.142,24	1.110,67	21.173	454,22	417,82	10.257	612,93	503,42	329	784,26	783,30
51-55	29.936	995,61	991,71	15.845	548,54	520,74	6.282	609,91	495,72	67	772,19	783,30
56-60	69.445	1.079,67	1.069,19	24.783	612,59	557,96	8.823	588,55	486,84	58	777,90	783,30
61-65	108.405	1.081,14	1.045,11	31.799	629,50	563,86	10.445	560,61	486,40	49	786,50	783,30
66-70	147.613	906,31	751,56	36.342	685,81	584,50	11.112	535,14	484,95	1.164	262,37	246,86
71-75	157.598	769,37	610,84	42.172	702,32	584,05	10.511	514,14	484,45	575	197,63	149,92
76-80	150.030	704,05	574,76	52.024	684,73	560,72	10.105	489,11	448,00	518	155,41	139,64
81-85	134.513	650,76	528,25	59.044	672,55	547,70	7.923	477,73	387,20	351	158,76	139,64
86-90	76.791	612,15	438,37	44.319	666,01	531,14	4.424	488,32	360,00	192	163,52	149,92
91-95	25.343	605,35	382,40	18.130	664,82	530,34	2.167	482,79	360,00	40	161,29	149,59
>95	5.559	579,24	360,00	4.551	666,65	530,34	501	507,52	360,00	10	171,87	160,21
Απροσδιόριστη	234	855,55	712,05	32	504,40	530,48	1	66,51	66,51	0	0,00	
ΣΥΝΟΛΟ	910.502	815	655	363.439	639,15	543,03	83.590	544,09	476,75	3.522	318,26	185,14

Πίνακας 9: Κατανομή Συνταξιούχων Γυναικών και μεικτού εισοδήματος από συντάξεις ανά ηλικία και κατηγορία σύνταξης

Στον Πίνακα 10 και το διάγραμμα 1 παρουσιάζονται αναλυτικά στοιχεία σχετικά με την κατανομή των συνταξιούχων και της συνταξιοδοτικής δαπάνης ανά ηλικία. Παρατηρείται, πως το 25% των συνταξιούχων είναι ηλικίας άνω των 81 ετών, το 32% κυμαίνεται μεταξύ 71 και 80 ετών, το 39% μεταξύ 51 έως 70 ετών ενώ μόλις το 1% είναι συνταξιούχοι ηλικίας μικρότερης των 25 ετών. Συνταξιούχοι ηλικίας μεταξύ 56-65 ετών λαμβάνουν τα υψηλότερα ποσά σύνταξης.

Ηλικία	Πλήθος Συνταξιούχων	Μηνιαίο Ποσό (€)	Μέσος Όρος (€)
<=25	29.321	10.639.275,20 €	362,86
26-50	68.073	47.507.758,34 €	697,89
51-55	84.779	79.218.963,96 €	934,42
56-60	176.041	188.151.480,59 €	1068,79
61-65	322.726	364.399.320,65 €	1129,13
66-70	424.590	440.277.730,91 €	1036,95
71-75	431.724	390.890.991,86 €	905,42
76-80	401.903	324.794.218,94 €	808,14
81-85	354.586	263.754.351,81 €	743,84
86-90	207.724	144.044.198,75 €	693,44
91-95	69.521	47.512.845,38 €	683,43
>95	14.832	9.816.297,54 €	661,83
Απροσδιόριστη	660	598.231,86 €	906,41
ΣΥΝΟΛΟ	2.586.480	2.311.605.665,79 €	

Πίνακας 10: Πλήθος Συνταξιούχων και μέσος όρος συνταξιοδοτικής δαπάνης ανά Ηλικία

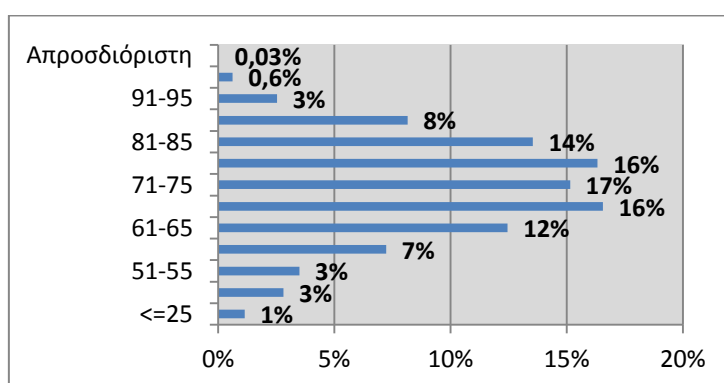

Διάγραμμα 1: Ποσοστιαία Κατανομή Συνταξιούχων ανά Ηλικία

2.3 Ροές Συντάξεων ανά Φορέα Κοινωνικής Ασφάλισης

Στους πίνακες 11, 12 και 13 αποτυπώνεται η μηνιαία εισροή νέων συντάξεων με οριστική απόφαση συνταξιοδότησης, τροποποιητική και με προσωρινή απόφαση συνταξιοδότησης αντίστοιχα και η δαπάνη για την καταβολή των αναδρομικών και του ποσού των συντάξεων ανά φορέα κοινωνικής ασφάλισης. Επισημαίνεται ότι υπάρχει χρονική υστέρηση μεταξύ της έκδοσης των αποφάσεων και της ένταξης στο σύστημα πληρωμών (δηλ. τα στοιχεία που αποτυπώνονται στην έκθεση του μηνός Δεκεμβρίου αφορούν αποφάσεις που είχαν εκδοθεί τους προηγούμενους μήνες και εκκαθαρίστηκαν το Δεκέμβριο). Σύμφωνα με τα στοιχεία του Δεκεμβρίου, η συνολική δαπάνη των καταβαλλόμενων αναδρομικών στους νέους συνταξιούχους με οριστική απόφαση συνταξιοδότησης ανήλθε σε **65.579.094,41€** και η συνολική δαπάνη συντάξεων σε **4.813.571,01€** για την πληρωμή **10.208** συντάξεων. Αντίστοιχα, η συνολική δαπάνη των καταβαλλόμενων αναδρομικών στους νέους συνταξιούχους με τροποποιητική απόφαση συνταξιοδότησης ανέρχεται σε **6.054.416,39€** και η συνολική δαπάνη συντάξεων σε **1.214.458,51€** για την πληρωμή **1.518** τροποποιητικών συντάξεων. Επιπλέον, η συνολική δαπάνη των καταβαλλόμενων αναδρομικών στους νέους συνταξιούχους με προσωρινή απόφαση συνταξιοδότησης ανέρχεται σε **6.403.532,02€** και η συνολική δαπάνη συντάξεων σε **1.097.886,73€** για την πληρωμή **2.540** προσωρινών συντάξεων. Αναλυτικά στοιχεία ανά ταμείο και κατηγορία σύνταξης παρουσιάζονται στους Πίνακες 11, 12 και 13 που ακολουθούν. Επιπλέον των στοιχείων των τακτικών πληρωμών συντάξεων, διενεργήθηκαν και έκτακτες εμβόλιμες πληρωμές συντάξεων από τον ΕΦΚΑ, το σύνολο των οποίων **για το μήνα Δεκέμβριο** ανέρχεται σε **8.961** νέες συντάξεις με οριστική απόφαση συνταξιοδότησης και συνολικό ποσό δαπάνης αναδρομικών **28.484.163,72** ευρώ, **16** με τροποποιητική απόφαση συνταξιοδότησης και συνολικό ποσό δαπάνης **44.692,66** ευρώ και **1.822** με προσωρινή απόφαση συνταξιοδότησης και συνολικό ποσό δαπάνης **4.803.544,55** ευρώ. Αναλυτικά στοιχεία παρουσιάζονται στο Παράρτημα Δ.

Μήνας	Φορέας Κοινωνικής Ασφάλισης (Συντομογραφία)	Πλήθος Νέων Συνταξιούχων με Οριστική Απόφαση Συνταξιοδότησης				Σύνολο	Συνολικό Ποσό Δαπάνης Αναδρομικών (€)	Μ.Ο. Αναδρομικών (€)	Συνολικό Ποσό Δαπάνης Συντάξεων (€)	Μ.Ο. Σύνταξης (€)
		Γήρατος	Θανάτου	Αναπηρίας	Λοιπά					
ΔΕΚΕΜΒΡΙΟΣ 2017	ΙΚΑ	793	576	944	4	2.317	15.711.251,80	6.780,86	1.207.183,37	521,01
	ΣΥΓΧΩΝΕΥΘΕΝΤΑ ΙΚΑ	78	102	13	1	194	621.466,54	3.203,44	123.575,78	636,99
	ΔΗΜΟΣΙΟ (ΕΦΚΑ)	272	353	3		628	3.302.627,64	5.258,96	520.384,06	828,64
	ΔΗΜΟΣΙΟ (ΛΟΙΠΑ)		28			28	84.725,59	3.025,91	12.123,04	432,97
	ΟΑΕΕ	730	274	412	65	1481	16.963.543,01	11.454,11	1.304.025,71	880,50
	ΟΓΑ	341	361	229	473	1404	6.420.786,24	4.573,21	405.492,35	288,81
	ΕΤΑΑ	329	145	38		512	8.121.886,00	15.863,06	587.347,28	1.147,16
	ΝΑΤ	14	2	2		18	147.545,89	8.196,99	5.288,94	293,83
	ΕΤΑΠ-ΜΜΕ	5	8	8		21	278.450,62	13.259,55	17.826,31	848,87
	ΤΡΑΠΕΖΑ ΤΗΣ ΕΛΛΑΔΟΣ	1	2			3	4.968,07	1.656,02	3.083,47	1.027,82
	ΕΤΕΑΕΠ	2457	261	78		2796	13.618.784,25	4.870,81	518.463,99	185,43
	ΜΕΡΙΣΜΑΤΑ	473	333			806	303.058,76	376,00	108.776,71	134,96
	ΣΥΝΟΛΟ	5.493	2.445	1.727	543	10.208	65.579.094,41		4.813.571,01	
ΝΟΕΜΒΡΙΟΣ 2017	ΙΚΑ	361	489	1.093	3	1.946	9.305.739,95	4.781,98	989.124,23	508,29
	ΣΥΓΧΩΝΕΥΘΕΝΤΑ ΙΚΑ	114	154	33	2	303	1.515.905,73	5.002,99	189.974,89	626,98
	ΔΗΜΟΣΙΟ (ΕΦΚΑ)	46	79			125	875.607,79	7.004,86	84.242,52	673,94
	ΔΗΜΟΣΙΟ (ΛΟΙΠΑ)	1	59			60	192.592,95	3.209,88	37.833,15	630,55
	ΟΑΕΕ	607	195	454	56	1.312	13.014.594,81	9.919,66	1.143.421,10	871,51
	ΟΓΑ	184		140	433	757	2.948.611,01	3.895,13	223.619,05	295,4
	ΕΤΑΑ	223	129	38		390	6.821.800,53	17.491,80	420.693,35	1078,7
	ΝΑΤ	3		2		5	123.842,74	24.768,55	6.002,70	1200,54
	ΕΤΑΠ-ΜΜΕ	9	4	8		21	207.734,12	9.892,10	20.316,92	967,47
	ΤΡΑΠΕΖΑ ΤΗΣ ΕΛΛΑΔΟΣ	1	4	1		6	15.183,65	2530,61	5.776,27	962,71
	ΕΤΕΑΕΠ	2.230	266	57		2.553	12.838.041,87	5.028,61	459.934,63	180,15

	ΜΕΡΙΣΜΑΤΑ	406	270			676	270.619,84	400,33	87.628,18	129,63
	ΣΥΝΟΛΟ	4.185	1.649	1.826	494	8.154	48.130.274,99		3.668.566,99	
ΟΚΤΩΒΡΙΟΣ 2017	ΣΥΓΧΩΝΕΥΘΕΝΤΑ ΙΚΑ	53	31	10	3	97	813.663,46	8.388,28	87.267,93	899,67
	ΔΗΜΟΣΙΟ (ΕΦΚΑ)	28	44			72	624.949,21	8.679,85	45.477,52	631,63
	ΔΗΜΟΣΙΟ (ΛΟΙΠΑ)	1	18			19	71.251,22	3.750,06	7.940,22	417,91
	ΟΑΕΕ	508	166	280	26	980	11.391.016,25	11.623,49	852.244,94	869,64
	ΟΓΑ	279		194	424	897	3.763.269,33	4.195,40	304.748,93	339,74
	ΕΤΑΑ	144	40	31		215	3.643.573,26	16.946,85	266.817,10	1241,01
	ΕΤΑΠ-ΜΜΕ	8	6	10		24	220.529,58	9.188,73	23.460,90	977,54
	ΤΡΑΠΕΖΑ ΤΗΣ ΕΛΛΑΔΟΣ			7		7	25.880,08	3.697,15	6.207,76	886,82
	ΕΤΕΑΕΠ	2.215	322	91		2628	12.836.164,52	4.884,39	491.456,39	187,01
	ΜΕΡΙΣΜΑΤΑ	305	209			514	33.764,94	65,69	60.599,49	117,9
		ΣΥΝΟΛΟ	6.200	1.739	1.692	463	10.094	55.269.363,61		4.640.725,00

Πίνακας 11: Κατανομή πληρωμής αναδρομικών νέων συντάξεων με οριστική απόφαση συνταξιοδότησης ανά Φορέα Κοινωνικής Ασφάλισης και κατηγορία σύνταξης

Φορέας Κοινωνικής Ασφάλισης	Γήρατος	Θανάτου	Αναπηρίας	Λοιπά	Σύνολο	Συνολικό Ποσό Δαπάνης Αναδρομικών (€)	Μ.Ο. Αναδρομικών (€)	Συνολικό Ποσό Δαπάνης Συντάξεων (€)	Μ.Ο. Σύνταξης (€)
ΙΚΑ	134	15	275		424	952.725,19	2.246,99	263.442,89	621,33
ΣΥΓΧΩΝΕΥΘΕΝΤΑ ΙΚΑ	82	11	1		94	26.871,74	285,87	104.869,40	1.115,63
ΔΗΜΟΣΙΟ (ΕΦΚΑ)	438	31	22		491	2.620.761,22	5.337,60	525.789,25	1.070,85
ΔΗΜΟΣΙΟ (ΛΟΙΠΑ)	19	4			23	166.247,52	7.228,15	8.077,14	351,18
ΟΑΕΕ	63	54	39	3	159	460.935,13	2.898,96	132.504,13	833,36
ΟΓΑ	186		62		248	1.378.496,14	5.558,45	147.444,40	594,53
ΕΤΑΑ	14	1	3		18	302.233,82	16.790,77	16.042,07	891,23
ΕΤΑΠ-ΜΜΕ		3			3	1.546,98	515,66	1.016,51	338,84
ΕΤΕΑΕΠ	57	1			58	144.598,65	2.493,08	15.272,72	263,32
ΣΥΝΟΛΟ	993	120	402	3	1.518	6.054.416,39		1.214.458,51	

Πίνακας 12: Κατανομή πληρωμής αναδρομικών νέων συντάξεων με τροποποιητική απόφαση συνταξιοδότησης ανά Φορέα Κοινωνικής Ασφάλισης και κατηγορία σύνταξης

Φορέας Κοινωνικής Ασφάλισης (Συντομογραφία)	Γήρατος	Θανάτου	Αναπηρίας	Λοιπά	Σύνολο	Συνολικό Ποσό Δαπάνης Αναδρομικών (€)	Μ.Ο. Αναδρομικών (€)	Συνολικό Ποσό Δαπάνης Συντάξεων (€)	Μ.Ο. Σύνταξης (€)
ΙΚΑ	573	653	116		1.342	2.880.537,00	2.146,45	565.970,43	421,74
ΣΥΓΧΩΝΕΥΘΕΝΤΑ ΙΚΑ	22	45	1		68	164.994,74	2.426,39	30.097,11	442,60
ΔΗΜΟΣΙΟ (ΕΦΚΑ)	116	365	16		497	1.279.756,54	2.574,96	260.651,76	524,45
ΟΑΕΕ	23	123	3		149	566.564,76	3.802,45	58.771,14	394,44
ΕΤΑΑ	90	65	5		160	759.225,25	4.745,16	67.468,86	421,68
ΝΑΤ		306			306	709.055,59	2.317,18	105.062,41	343,34
ΕΤΑΠ-ΜΜΕ	12	6			18	43.398,14	2.411,01	9.865,02	548,06
ΣΥΝΟΛΟ	836	1.563	141	0	2.540	6.403.532,02		1.097.886,73	

Πίνακας 13: Κατανομή πληρωμής αναδρομικών νέων συντάξεων με προσωρινή απόφαση συνταξιοδότησης ανά Φορέα Κοινωνικής Ασφάλισης και κατηγορία σύνταξης

Στους Πίνακες 14, 15 και 16 που ακολουθούν αποτυπώνεται η μηνιαία εισροή νέων συντάξεων με οριστική απόφαση συνταξιοδότησης, τροποποιητική και με προσωρινή απόφαση συνταξιοδότησης αντίστοιχα ανά φορέα κοινωνικής ασφάλισης. Συνολικά καταβλήθηκαν 12.702 συνταξιοδοτικές παροχές με οριστική απόφαση συνταξιοδότησης, 2.394 με τροποποιητική απόφαση συνταξιοδότησης και 2.613 προσωρινές συντάξεις.

Φορέας Κοινωνικής Ασφάλισης	Γήρατος	Θανάτου	Αναπηρίας	Λοιπές	Σύνολο
ΙΚΑ	909	728	1.567	6	3.210
ΣΥΓΧΩΝΕΥΘΕΝΤΑ ΙΚΑ	86	122	36	2	246
ΔΗΜΟΣΙΟ (ΕΦΚΑ)	273	385	3		661
ΔΗΜΟΣΙΟ (ΛΟΙΠΑ)		32			32
ΟΑΕΕ	730	274	412	65	1.481
ΟΓΑ	341	363	230	473	1.407
ΕΤΑΑ	333	179	54		566
ΝΑΤ	14	2	2		18
ΕΤΑΠ-ΜΜΕ	8	13	24		45
ΤΡΑΠΕΖΑ ΤΗΣ ΕΛΛΑΔΟΣ	2	2			4
ΕΤΕΑΕΠ	2.595	407	169		3.171
ΠΡΟΣΥΝΤΑΞΙΟΔΟΤΙΚΑ	96				96
ΜΕΡΙΣΜΑΤΑ	901	864			1765
ΣΥΝΟΛΟ	6.288	3.371	2.497	546	12.702

Πίνακας 14: Κατανομή πληρωμής νέων συντάξεων με οριστική απόφαση συνταξιοδότησης ανά φορέα και κατηγορία σύνταξης

Φορέας Κοινωνικής Ασφάλισης	Γήρατος	Θανάτου	Αναπηρίας	Λοιπές	Σύνολο
ΙΚΑ	202	26	617		845
ΣΥΓΧΩΝΕΥΘΕΝΤΑ ΙΚΑ	321	46	8		375
ΔΗΜΟΣΙΟ (ΕΦΚΑ)	464	35	23		522
ΔΗΜΟΣΙΟ (ΛΟΙΠΑ)	19	5			24
ΟΑΕΕ	63	54	39	3	159
ΟΓΑ	186		157		343
ΕΤΑΑ	15	2	6		23
ΕΤΑΠ-ΜΜΕ	2	3	4		9
ΕΤΕΑΕΠ	91	2	1		94
ΣΥΝΟΛΟ	1.363	173	855	3	2.394

Πίνακας 15: Κατανομή πληρωμής νέων συντάξεων με τροποποιητική απόφαση συνταξιοδότησης ανά φορέα και κατηγορία σύνταξης

Φορέας Κοινωνικής Ασφάλισης	Γήρατος	Θανάτου	Αναπηρίας	Λοιπές	Πλήθος
ΙΚΑ	619	657	118		1.394
ΣΥΓΧΩΝΕΥΘΕΝΤΑ ΙΚΑ	43	45	1		89
ΔΗΜΟΣΙΟ (ΕΦΚΑ)	116	365	16		497
ΟΑΕΕ	23	123	3		149
ΕΤΑΑ	90	65	5		160
ΝΑΤ		306			306
ΕΤΑΠ-ΜΜΕ	12	6			18
ΣΥΝΟΛΟ	903	1.567	143	0	2.613

Πίνακας 16: Κατανομή πληρωμής νέων συντάξεων με προσωρινή απόφαση συνταξιοδότησης ανά φορέα και κατηγορία σύνταξης

Στον πίνακα 17 παρουσιάζονται αναλυτικά στοιχεία σχετικά με την κατανομή των συνταξιούχων με οριστική απόφαση συνταξιοδότησης ανά ηλικία, κατηγορία σύνταξης και φορέα ασφάλισης. Παρατηρείται πως για το μήνα Δεκέμβριο, ο μεγαλύτερος αριθμός νέων κύριων συντάξεων εντοπίζεται στο ΙΚΑ σε ποσοστό 46% και αφορά σε συνταξιούχους ηλικίας 56-60 ετών και 61-65 ετών.

Φορέας Κοινωνικής Ασφάλισης	Ηλικία	Γήρατος	Θανάτου	Αναπηρίας	Χωρίς Ένδειξη Κατηγορίας	Σύνολο	Μ.Ο. Σύνταξης (€)
ΔΗΜΟΣΙΟ (ΛΟΙΠΑ)	<=25	0	8	0	0	8	570,58
	26-50	0	2	0	0	2	494,88
	51-55	0	2	0	0	2	401,80
	56-60	0	0	0	0	0	0,00
	61-65	0	0	0	0	0	0,00
	66-70	0	1	0	0	1	452,07
	71-75	0	1	0	0	1	473,86
	76-80	0	5	0	0	5	417,27
	81-85	0	3	0	0	3	479,24
	86-90	0	5	0	0	5	239,43
	91-95	0	4	0	0	4	282,66
	>95	0	1	0	0	1	498,80
	Χωρίς Ένδειξη	0	0	0	0	0	0,00
	Σύνολο	0	32	0	0	32	426,08
ΔΗΜΟΣΙΟ (ΕΦΚΑ)	<=25	0	99	0	0	99	457,92
	26-50	3	15	0	0	18	628,57
	51-55	29	14	2	0	45	810,94
	56-60	81	22	0	0	103	929,29
	61-65	69	31	0	0	100	878,93
	66-70	76	26	1	0	103	1.202,18

Φορέας Κοινωνικής Ασφάλισης	Ηλικία	Γήρατος	Θανάτου	Αναπηρίας	Χωρίς Ένδειξη Κατηγορίας	Σύνολο	Μ.Ο. Σύνταξης (€)
	71-75	9	39	0	0	48	727,69
	76-80	4	57	0	0	61	632,94
	81-85	1	46	0	0	47	663,02
	86-90	1	30	0	0	31	662,18
	91-95	0	6	0	0	6	898,74
	>95	0	0	0	0	0	0,00
	Χωρίς Ένδειξη	0	0	0	0	0	0,00
	Σύνολο	273	385	3	0	661	803,62
ΙΚΑ	<=25	3	270	49	0	322	364,48
	26-50	8	75	500	3	586	503,00
	51-55	87	34	294	1	416	537,70
	56-60	129	42	332	1	504	618,72
	61-65	320	48	216	1	585	612,79
	66-70	251	29	76	0	356	484,77
	71-75	76	35	47	0	158	365,12
	76-80	21	57	24	0	102	393,23
	81-85	11	69	14	0	94	419,93
	86-90	3	50	12	0	65	462,91
	91-95	0	13	2	0	15	520,42
	>95	0	6	1	0	7	475,79
	Χωρίς Ένδειξη	0	0	0	0	0	0,00
	Σύνολο	909	728	1.567	6	3.210	516,26
ΟΑΕΕ	<=25	0	181	0	5	186	292,19
	26-50	5	28	86	15	134	559,32
	51-55	1	11	99	6	117	717,88
	56-60	3	9	121	10	143	836,24
	61-65	411	12	75	8	506	1.218,18
	66-70	235	9	26	6	276	962,45
	71-75	61	13	3	4	81	778,54
	76-80	10	3	0	9	22	769,29
	81-85	3	5	2	1	11	667,59
	86-90	0	2	0	1	3	357,88
	91-95	0	1	0	0	1	511,50
	>95	1	0	0	0	1	204,16
	Χωρίς Ένδειξη	0	0	0	0	0	0,00
	Σύνολο	730	274	412	65	1.481	880,50
ΣΥΓΧΩΝΕΥΘΕΝΤΑ ΙΚΑ	<=25	0	55	0	0	55	381,85
	26-50	0	8	8	1	17	691,46

Φορέας Κοινωνικής Ασφάλισης	Ηλικία	Γήρατος	Θανάτου	Αναπηρίας	Χωρίς Ένδειξη Κατηγορίας	Σύνολο	Μ.Ο. Σύνταξης (€)
	51-55	30	4	7	0	41	791,97
	56-60	40	7	13	0	60	913,90
	61-65	11	7	6	0	24	924,88
	66-70	1	7	0	0	8	525,08
	71-75	1	7	0	0	8	659,00
	76-80	0	12	1	0	13	553,12
	81-85	0	8	0	1	9	478,70
	86-90	1	6	1	0	8	498,55
	91-95	1	1	0	0	2	1.322,23
	>95	0	0	0	0	0	0,00
	Χωρίς Ένδειξη	1	0	0	0	1	622,08
	Σύνολο	86	122	36	2	246	693,03
ΤΡΑΠΕΖΑ ΤΗΣ ΕΛΛΑΔΟΣ	<=25	0	0	0	0	0	0,00
	26-50	0	0	0	0	0	0,00
	51-55	0	0	0	0	0	0,00
	56-60	0	0	0	0	0	0,00
	61-65	2	0	0	0	2	1.556,92
	66-70	0	1	0	0	1	527,62
	71-75	0	1	0	0	1	1.222,84
	76-80	0	0	0	0	0	0,00
	81-85	0	0	0	0	0	0,00
	86-90	0	0	0	0	0	0,00
	91-95	0	0	0	0	0	0,00
	>95	0	0	0	0	0	0,00
	Χωρίς Ένδειξη	0	0	0	0	0	0,00
	Σύνολο	2	2	0	0	4	1.216,07
ΕΤΑΑ	<=25	1	104	0	0	105	415,44
	26-50	1	6	12	0	19	592,06
	51-55	6	9	7	0	22	890,00
	56-60	2	11	12	0	25	871,76
	61-65	151	7	19	0	177	1.397,09
	66-70	119	10	2	0	131	1.357,51
	71-75	44	11	2	0	57	1.299,88
	76-80	8	7	0	0	15	1.291,60
	81-85	1	7	0	0	8	1.137,72
	86-90	0	4	0	0	4	881,92
	91-95	0	3	0	0	3	806,75
	>95	0	0	0	0	0	0,00

Φορέας Κοινωνικής Ασφάλισης	Ηλικία	Γήρατος	Θανάτου	Αναπηρίας	Χωρίς Ένδειξη Κατηγορίας	Σύνολο	Μ.Ο. Σύνταξης (€)
	Χωρίς Ένδειξη	0	0	0	0	0	0,00
	Σύνολο	333	179	54	0	566	1.112,86
ΕΤΑΠ-ΜΜΕ	<=25	0	4	0	0	4	323,78
	26-50	0	3	8	0	11	610,74
	51-55	1	1	6	0	8	977,68
	56-60	5	1	7	0	13	1.227,28
	61-65	2	1	2	0	5	1.126,40
	66-70	0	1	0	0	1	287,50
	71-75	0	0	1	0	1	783,30
	76-80	0	1	0	0	1	1.366,98
	81-85	0	1	0	0	1	1.173,72
	86-90	0	0	0	0	0	0,00
	91-95	0	0	0	0	0	0,00
	>95	0	0	0	0	0	0,00
	Χωρίς Ένδειξη	0	0	0	0	0	0,00
	Σύνολο	8	13	24	0	45	911,84
ΟΓΑ	<=25	0	128	6	0	134	349,65
	26-50	2	69	36	0	107	266,67
	51-55	3	42	19	0	64	286,00
	56-60	1	49	24	0	74	242,38
	61-65	13	55	51	0	119	315,74
	66-70	270	14	21	185	490	311,08
	71-75	38	5	9	91	143	171,08
	76-80	11	1	14	98	124	214,60
	81-85	1	0	15	66	82	255,84
	86-90	2	0	26	25	53	456,75
	91-95	0	0	4	7	11	400,26
	>95	0	0	5	1	6	671,57
	Χωρίς Ένδειξη	0	0	0	0	0	0,00
	Σύνολο	341	363	230	473	1.407	288,79
ΕΤΕΑΕΠ	<=25	0	89	0	0	89	81,77
	26-50	38	45	78	0	161	134,94
	51-55	468	21	35	0	524	191,21
	56-60	726	38	39	0	803	190,35
	61-65	936	42	11	0	989	190,86
	66-70	345	44	4	0	393	189,39
	71-75	70	30	2	0	102	163,46
	76-80	10	39	0	0	49	144,62

Φορέας Κοινωνικής Ασφάλισης	Ηλικία	Γήρατος	Θανάτου	Αναπηρίας	Χωρίς Ένδειξη Κατηγορίας	Σύνολο	Μ.Ο. Σύνταξης (€)
	81-85	1	29	0	0	30	105,66
	86-90	0	24	0	0	24	127,95
	91-95	1	5	0	0	6	114,93
	>95	0	1	0	0	1	184,06
	Χωρίς Ένδειξη	0	0	0	0	0	0,00
	Σύνολο	2.595	407	169	0	3.171	181,68
ΠΡΟΣΥΝΤΑΞΙΟΔΟΤΙΚΑ	<=25	0	0	0	0	0	0,00
	26-50	16	0	0	0	16	518,81
	51-55	38	0	0	0	38	653,99
	56-60	38	0	0	0	38	681,99
	61-65	4	0	0	0	4	926,68
	66-70	0	0	0	0	0	0,00
	71-75	0	0	0	0	0	0,00
	76-80	0	0	0	0	0	0,00
	81-85	0	0	0	0	0	0,00
	86-90	0	0	0	0	0	0,00
	91-95	0	0	0	0	0	0,00
	>95	0	0	0	0	0	0,00
	Χωρίς Ένδειξη	0	0	0	0	0	0,00
	Σύνολο	96	0	0	0	96	653,91
	NAT	<=25	0	1	0	0	1
26-50		0	1	0	0	1	538,28
51-55		0	0	1	0	1	399,29
56-60		0	0	0	0	0	0,00
61-65		8	0	0	0	8	256,52
66-70		6	0	1	0	7	312,82
71-75		0	0	0	0	0	0,00
76-80		0	0	0	0	0	0,00
81-85		0	0	0	0	0	0,00
86-90		0	0	0	0	0	0,00
91-95		0	0	0	0	0	0,00
>95		0	0	0	0	0	0,00
Χωρίς Ένδειξη		0	0	0	0	0	0,00
Σύνολο		14	2	2	0	18	293,83
ΓΕΝΙΚΟ ΣΥΝΟΛΟ	5.302	2.385	2.461	544	10.692		

Πίνακας 17: Κατανομή νέων συνταξιούχων ανά ηλικία, κατηγορία σύνταξης & Φορέα Κοινωνικής Ασφάλισης

Στον Πίνακα 18 που ακολουθεί παρουσιάζονται αναλυτικά στοιχεία για το πλήθος των αναστολών συντάξεων και το ποσό αναστολής λόγω ληξιαρχικών μεταβολών (θάνατος, γάμος) ανά ταμείο. Το μήνα Δεκέμβριο διακόπηκαν **8.712** συντάξεις συνολικού ποσού **3.592.405,45€** από τις οποίες **2.155** ήταν επικουρικές (ΕΤΕΑΕΠ).

Φορέας	Γήρατος	Θανάτου	Αναπηρίας	Χωρίς Ένδειξη	Πλήθος	Πληρωτέο Τελικό (€)
ΙΚΑ	1.134	681	236	2	2.053	1.110.742,70
ΣΥΓΧΩΝΕΥΘΕΝΤΑ ΙΚΑ	111	51	5	2	169	163.389,59
ΔΗΜΟΣΙΟ (ΕΦΚΑ)	335	185	18		538	450.093,12
ΔΗΜΟΣΙΟ (ΛΟΙΠΑ)	1	81	57		139	40.520,34
ΟΑΕΕ	361	258	74	4	697	415.820,98
ΟΓΑ	1.660	7	329	8	2.004	796.984,58
ΕΤΑΑ	80	43	3		126	112.010,42
ΝΑΤ	93	83	10		186	133.409,07
ΕΤΑΠ-ΜΜΕ	5	1	2		8	6.563,85
ΤΡΑΠΕΖΑ ΤΗΣ ΕΛΛΑΔΟΣ	1	2			3	2.311,18
ΕΤΕΑΕΠ	1.449	573	133		2.155	309.046,70
ΠΡΟΣΥΝΤΑΞΙΟΔΟΤΙΚΑ	3				3	1.433,43
ΜΕΡΙΣΜΑΤΑ	442	189			631	50.079,49
ΣΥΝΟΛΟ	5.675	2.154	867	16	8.712	3.592.405,45

Πίνακας 18: Κατανομή πλήθους αναστολών συντάξεων λόγω ληξιαρχικών μεταβολών και ποσού ανά ταμείο

2.4 Ανάλυση Συντάξεων ανά Κατηγορία και κλίμακα ποσού

Το Δεκέμβριο του 2017 πληρώθηκαν συνολικά **4.496.290** συντάξεις, από τις οποίες οι **2.851.060** ήταν κύριες, οι **1.237.924** επικουρικές και **407.306** μερίσματα. Η μηνιαία δαπάνη που κατέβαλλαν τα ταμεία ανήλθε σε **2.311.605.665,79 €** και **περιλαμβάνει τις κρατήσεις φόρου, τις κρατήσεις υπέρ υγείας και ΑΚΑΓΕ ενώ δεν περιλαμβάνει την παροχή ΕΚΑΣ.** Αναλυτικά στοιχεία ανά κατηγορία σύνταξης αποτυπώνονται στον Πίνακα 19.

Κατηγορία Σύνταξης	Πλήθος	Μηνιαίο Ποσό	Μέση Σύνταξη	Διάμεσος
A. Κύρια	2.851.060	2.059.205.810,27 €	722,26 €	
Γήρατος	1.964.175	1.603.763.347,02 €	816,51 €	663,68 €
Θανάτου	595.657	296.818.002,30 €	498,30 €	438,16 €
Αναπηρική	255.408	144.754.262,30 €	566,76 €	486,84 €
Ανασφάλιστων Υπερηλίκων ΟΓΑ	31.555	10.599.459,30 €	335,90 €	360,00 €
Χωρίς Ένδειξη Κατηγορίας	4.265	3.270.739,35 €	766,88 €	783,30 €
B. Επικουρική	1.237.924	212.511.544,54 €	171,67 €	
Γήρατος	906.753	171.263.876,36 €	188,88 €	185,85 €
Θανάτου	257.059	30.313.304,08 €	117,92 €	106,85 €
Αναπηρική	74.112	10.934.364,10 €	147,54 €	141,53 €
Χωρίς Ένδειξη Κατηγορίας	0,00	0,00 €	0,00 €	
Γ. Μερίσματα	407.306	39.888.310,98 €	97,93 €	
Γήρατος	340.670	35.309.818,95 €	103,65 €	96,58 €
Θανάτου	66.585	4.568.616,96 €	68,61 €	50,20 €
Αναπηρική	51	9.875,07 €	193,63 €	215,60 €
Χωρίς Ένδειξη Κατηγορίας	0	0,00 €	0,00 €	
ΣΥΝΟΛΟ	4.496.290	2.311.605.665,79 €		

Πίνακας 19: Πλήθος Συντάξεων ανά κατηγορία σύνταξης & μηνιαία δαπάνη προ φόρου, μη συμπεριλαμβανομένης της παροχής ΕΚΑΣ, συμπεριλαμβανομένης της κράτησης υπέρ υγείας.

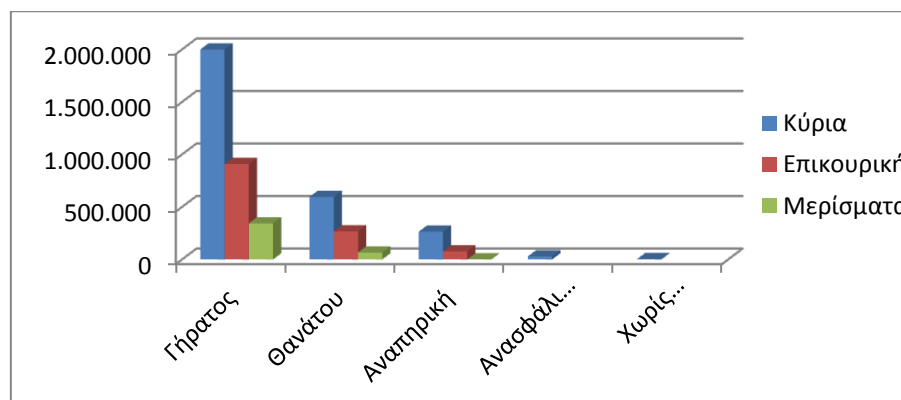

Διάγραμμα 2: Κατανομή Συντάξεων ανά Κατηγορία Σύνταξης

Στον Πίνακα 20 παρουσιάζονται τα δεδομένα των συντάξεων (κύριων, επικουρικών και μερισμάτων) σε κλίμακες ανά κατηγορία σύνταξης και εύρος ποσού. Επισημαίνεται, ότι η εν λόγω ανάλυση αφορά σε συντάξεις και όχι εισόδημα συνταξιούχου. Στην κατηγορία «γήρατος» έχουν συμπεριληφθεί και οι συντάξεις ανασφάλιστων υπερηλίκων του ΟΓΑ. Τα ποσά σε κάθε περίπτωση περιλαμβάνουν τις κρατήσεις φόρου, τις κρατήσεις υπέρ υγείας και ΑΚΑΓΕ ενώ δεν περιλαμβάνουν την παροχή ΕΚΑΣ. Ο νέος τρόπος απεικόνισης περιλαμβάνει το σύνολο της δημοσιονομικής δαπάνης για τις συντάξεις με αποτέλεσμα να εμφανίζονται διαφοροποιημένα τα ποσά σε σχέση με τον προηγούμενο τρόπο απεικόνισης (δεν περιελάμβαναν τις κρατήσεις υπέρ υγείας και ΑΚΑΓΕ).

Εύρος Ποσού	Γήρατος		Θανάτου		Αναπηρικές		Λοιπές	
	Πλήθος	Μ.Ο.(€)	Πλήθος	Μ.Ο.(€)	Πλήθος	Μ.Ο.(€)	Πλήθος	Μ.Ο.(€)
A. Κύριες								
0,01-500	617.984	370,72	395.237	332,76	144.984	385,85	4.679	198,02
500,01-1.000	704.197	680,48	157.568	717,71	84.605	675,77	4.063	785,32
1.000,01-1.500	506.297	1.229,41	39.563	1.178,88	22.180	1.139,35	1	1.205,38
1.500,01-2.000	143.142	1.689,90	3.137	1.662,56	3.253	1.687,03	0	0,00
2.000,01-2.500	19.584	2.080,87	137	2.152,48	331	2.125,64	0	0,00
Άνω των 2.500,01	48	2.711,40	15	3.928,56	55	3.204,13	0	0,00
ΣΥΝΟΛΟ	1.991.252		595.657		255.408		8.743	
B. Επικουρικές								
0,01-100	57.330	78,09	117.706	72,68	15.867	72,35	0	0,00
100,01-200	525.344	158,69	124.060	144,99	46.486	146,74	0	0,00
200,01-300	270.532	228,99	13.557	227,26	10.162	230,88	0	0,00
300,01-400	36.399	342,41	1.139	342,52	1.094	340,53	0	0,00
400,01-500	9.274	432,69	352	439,48	342	443,37	0	0,00
500,01-1.000	7.759	626,69	245	596,81	161	586,85	0	0,00
1.000,01-1.500	113	1.135,66	0	0,00	0	0,00	0	0,00
1.500,01-2.000	2	1.675,22	0	0,00	0	0,00	0	0,00
2.000,01-2.500	0	0,00	0	0,00	0	0,00	0	0,00
Άνω των 2.500,01	0	0,00	0	0,00	0	0,00	0	0,00
ΣΥΝΟΛΟ	906.753		257.059		74.112		0	
Γ. Μερίσματα								
0,01-100	183.501	72,22	52.132	46,58	13	57,01	0	0,00
100,01-200	138.214	125,15	12.884	135,27	9	157,94	0	0,00
200,01-300	17.379	244,69	1.405	245,63	19	244,81	0	0,00
300,01-400	1.562	320,33	162	317,92	10	306,09	0	0,00
400,01-500	7	435,78	2	443,97	0	0,00	0	0,00
500,01-1.000	7	576,44	0	0,00	0	0,00	0	0,00
1.000,01-1.500	0	0,00	0	0,00	0	0,00	0	0,00
1.500,01-2.000	0	0,00	0	0,00	0	0,00	0	0,00
2.000,01-2.500	0	0,00	0	0,00	0	0,00	0	0,00
Άνω των 2.500,01	0	0,00	0	0,00	0	0,00	0	0,00
ΣΥΝΟΛΟ	340.670		66.585		51		0	

Πίνακας 20: Κατανομή Συντάξεων ανά εύρος καταβαλλόμενου ποσού. Περιλαμβάνουν τις κρατήσεις φόρου, τις κρατήσεις υπέρ υγείας και ΑΚΑΓΕ ενώ δεν περιλαμβάνουν την παροχή ΕΚΑΣ.

2.5 Συνταξιοδοτική Δαπάνη ΕΦΚΑ, ΕΤΕΑΕΠ & Μερισμάτων

Στους ακόλουθους Πίνακες 21 και 22 και 23 αντίστοιχα αποτυπώνεται η κατανομή των συντάξεων ανά κατηγορία σύνταξης και η συνταξιοδοτική δαπάνη ΕΦΚΑ, ΕΤΕΑΕΠ και Μερισμάτων.

Κατανομή Συντάξεων & συνταξιοδοτικής δαπάνης Κύριων Συντάξεων														
Συνομογραφία	Γήρατος			Θανάτου			Αναπηρικές			Λοιπές			Σύνολο	
	Πλήθος	Μηνιαίο Ποσό(€)	Μ.Ο.(€)	Πλήθος	Μηνιαίο Ποσό(€)	Μ.Ο.(€)	Πλήθος	Μηνιαίο Ποσό(€)	Μ.Ο.(€)	Πλήθος	Μηνιαίο Ποσό(€)	Μ.Ο.(€)	Πλήθος	Μηνιαίο Ποσό(€)
ΕΦΚΑ	1.959.204	1.597.830.721	815,55	577.415	289.584.684	501,5	249.389	141.762.471	568,44	4.263	3.269.188	766,87	2.790.271	2.032.447.064
ΔΗΜΟΣΙΟ (ΛΟΙΠΑ)	385	219.874	571,1	16.986	6.283.085	369,9	5.872	2.833.796	482,59				23.243	9.336.755
ΤΣΠΤΕ	3.333	4.859.598	1.458,03	1.166	895.437	768	147	157.996	1.074,80				4.646	5.913.031
ΟΓΑ	27.077	9.751.699	360,15							4.478	847.760	189,32	31.555	10.599.459
ΕΤΕΑΕΠ-ΤΑΔΚΥ(Κ)	20	19.840	991,99	5	4.286	857,2							25	24.126
ΖΑΠΠΕΙΟ	5	5.870	1.174,02							2	1.552	775,78	7	7.422
ΕΤΕΑΕΠ-ΤΕΑΠΕΤΕ	732	339.182	463,36										732	339.182
ΜΤΣ-ΣΥ	496	488.262	984,4	85	50.510	594,2							581	538.772
ΣΥΝΟΛΟ	1.991.252	1.613.515.046		595.657	296.818.002		255.408	144.754.262		8.743	4.118.499		2.851.060	2.059.205.810

Πίνακας 21: Κατανομή Συντάξεων και συνταξιοδοτικής δαπάνης ΕΦΚΑ. Περιλαμβάνουν τις κρατήσεις φόρου, τις κρατήσεις υπέρ υγείας και ΑΚΑΓΕ ενώ δεν περιλαμβάνουν την παροχή ΕΚΑΣ.

Κατανομή Συντάξεων & συνταξιοδοτικής δαπάνης Επικουρικών Συντάξεων														
Συνομογραφία	Γήρατος			Θανάτου			Αναπηρικές			Λοιπές			Σύνολο	
	Πλήθος	Μηνιαίο Ποσό (€)	Μ.Ο.(€)	Πλήθος	Μηνιαίο Ποσό (€)	Μ.Ο.(€)	Πλήθος	Μηνιαίο Ποσό (€)	Μ.Ο.(€)	Πλήθος	Μηνιαίο Ποσό (€)	Μ.Ο.(€)	Συνολικό Πλήθος	Μηνιαίο Ποσό (€)
ΕΤΕΑΕΠ	901.305	168.296.743	186,73	256.948	30.295.988	117,9	74.084	10.929.214	147,52				1.232.337	209.521.945
ΕΤΑΤ-ΤΕΑΠΕΤ	3.726	2.105.049	564,96	88	12.536	142,5	23	4.206	182,85				3.837	2.121.790
ΕΤΑΤ-ΤΑΠΤΠ	1.416	746.327	527,07										1.416	746.327
ΕΤΑΤ-ΛΑΚ	292	109.271	374,21	19	3.443	181,2	4	749	187,16				315	113.462
ΠΛΟΗΓΗΣΗ	14	6.487	463,33	4	1.338	334,4	1	196	196,02				19	8.020
ΣΥΝΟΛΟ	906.753	171.263.876		257.059	30.313.304		74.112	10.934.364		0	0	0	1.237.924	212.511.545

Πίνακας 22: Κατανομή Συντάξεων και συνταξιοδοτικής δαπάνης ΕΤΕΑΕΠ. Περιλαμβάνουν τις κρατήσεις φόρου, τις κρατήσεις υπέρ υγείας και ΑΚΑΓΕ ενώ δεν περιλαμβάνουν την παροχή ΕΚΑΣ.

Συνομογραφία	Γήρατος			Θανάτου			Αναπηρικές			Λοιπές			Σύνολο	
	Πλήθος	Μηνιαίο Ποσό (€)	Μ.Ο.(€)	Πλήθος	Μηνιαίο Ποσό (€)	Μ.Ο.(€)	Πλήθος	Μηνιαίο Ποσό (€)	Μ.Ο.(€)	Πλήθος	Μηνιαίο Ποσό (€)	Μ.Ο.(€)	Συνολικό Πλήθος	Μηνιαίο Ποσό (€)
ΜΕΡΙΣΜΑΤΑ	340.670	35.309.819	837,65	66.585	4.568.617	606	51	9.875	193,63				407.306	39.888.311

Πίνακας 23: Κατανομή Μερισμάτων και συνταξιοδοτικής δαπάνης. Περιλαμβάνουν τις κρατήσεις φόρου, τις κρατήσεις υπέρ υγείας και ΑΚΑΓΕ ενώ δεν περιλαμβάνουν την παροχή ΕΚΑΣ.

2.6 Γεωγραφική κατανομή συντάξεων

Όπως προκύπτει από την επεξεργασία του πεδίου του ταχυδρομικού κώδικα των δικαιούχων στα αρχεία των συντάξεων, ο μεγαλύτερος αριθμός συντάξεων καταβάλλεται στην Αττική (1.745.703) και την Κεντρική Μακεδονία (744.954). Ακολουθεί η Θεσσαλία με 309.340 συντάξεις και η Δυτική Ελλάδα με 260.609. Στον πίνακα 24 αποτυπώνεται η γεωγραφική κατανομή των συντάξεων ανά περιφέρεια και κατηγορία σύνταξης.

Περιφέρεια	Σύνολο Συντάξεων	Γήρατος	Θανάτου	Αναπηρίας	Άλλη/Χωρίς Ένδειξη
Ανατολικής Μακεδονίας Θράκης	237.427	172.741	39.535	24.210	941
Κεντρικής Μακεδονίας	744.954	539.788	146.092	56.693	2.381
Ηπείρου	150.333	111.188	24.746	14.161	238
Δυτικής Μακεδονίας	110.742	80.877	20.394	9.353	118
Θεσσαλίας	309.340	223.911	55.401	29.617	411
Ιονίων Νήσων	78.766	57.497	14.547	6.598	124
Στερεάς Ελλάδας	221.562	157.632	46.056	17.690	184
Αττικής	1.745.703	1.241.167	407.992	93.569	2.975
Δυτικής Ελλάδας	260.609	188.836	48.447	22.972	354
Πελοποννήσου	222.201	165.474	38.155	18.136	436
Κρήτης	225.404	162.115	40.686	22.286	317
Νοτίου Αιγαίου	99.897	72.883	19.648	7.212	154
Βορείου Αιγαίου	78.446	56.693	15.095	6.572	86
Χωρίς Τιμές	10.906	7.873	2.507	502	24
ΣΥΝΟΛΟ	4.496.290	3.238.675	919.301	329.571	8.743

Πίνακας 24: Γεωγραφική Κατανομή Συντάξεων

Για 10.906 εγγραφές δεν υπήρχε ένδειξη ΤΚ και για το λόγο αυτό δεν περιλαμβάνονται στον πίνακα 24. Στο χάρτη που ακολουθεί αποτυπώνεται ο αριθμός των συντάξεων που καταβάλλεται στις 13 περιφέρειες της χώρας.



Χάρτης 1: Καταβολή Συντάξεων ανά Περιφέρεια

Στον Πίνακα 25 αποτυπώνονται τα ποσά σύνταξης που αντιστοιχούν σε κάθε Περιφέρεια σε σχέση με το αντίστοιχο ΑΕΠ για το έτος 2013 (προσωρινά στοιχεία ΕΛΣΤΑΤ). Σύμφωνα με τα δεδομένα του Πίνακα, στην Περιφέρεια Ηπείρου παρατηρείται η μεγαλύτερη τιμή (21,7%) του λόγου ποσού σύνταξης προς ΑΕΠ και ακολουθεί η Περιφέρεια Θεσσαλίας με τιμή 19,7%. Στην τελευταία θέση βρίσκεται η Περιφέρεια Νοτίου Αιγαίου με τιμή 10,2%.

Περιφέρεια	Μηνιαίο Ποσό Συντάξεων (ευρώ)	ΑΕΠ έτος 2013 (εκ.ευρώ)	% ΑΕΠ
Ανατ. Μακεδονίας - Θράκης	110.886.945,49 €	7.013,00	19,0%
Κεντρικής Μακεδονίας	369.577.090,25 €	24.453,00	18,1%
Δυτικής Μακεδονίας	58.190.912,31 €	4.383,00	15,9%
Θεσσαλίας	152.666.352,96 €	9.284,00	19,7%
Ηπείρου	71.632.722,17 €	3.965,00	21,7%
Ιονίων Νήσων	37.944.401,21 €	3.054,00	14,9%
Δυτικής Ελλάδας	128.794.737,31 €	8.318,00	18,6%
Στερεάς Ελλάδας	110.786.468,12 €	8.315,00	16,0%
Πελοποννήσου	111.841.838,13 €	7.910,00	17,0%
Αττικής	951.526.586,71 €	86.468,00	13,2%
Βορείου Αιγαίου	39.608.217,10 €	2.654,00	17,9%
Νοτίου Αιγαίου	49.714.038,95 €	5.832,00	10,2%
Κρήτης	112.701.302,62 €	8.831,00	15,3%

Πίνακας 25: Ποσά Συντάξεων ανά Περιφέρεια ως Ποσοστό του ΑΕΠ

ΠΑΡΑΡΤΗΜΑ - ΠΙΝΑΚΕΣ

Α. Κατανομή Συντάξεων ανά ταμείο και κατηγορία

Συντομογραφία	Γήρατος	Αναπηρίας	Θανάτου	Άλλη κατηγορία	Χωρίς ένδειξη	Σύνολο	Συνολικό Ποσό δαπάνης (Συμπεριλαμβανομένου Κρατήσεων υπέρ ΑΚΑΓΕ και υπέρ Υγείας)	Κρατήσεις υπέρ ΑΚΑΓΕ	Κρατήσεις υπέρ Υγείας
ΔΗΜΟΣΙΟ	385	5.872	16.986	0	0	23.243	9.336.754,55 €	2.371,18 €	480.144,41 €
ΔΗΜΟΣΙΟ (ΕΦΚΑ)	347.469	8.249	93.901	0	0	449.619	491.516.637,46 €	14.819.247,05 €	28.890.009,26 €
ΙΚΑ	576.391	91.437	216.729	0	0	884.557	546.678.059,90 €	6.646.137,54 €	32.108.574,66 €
ΟΑΕΕ-ΤΣΑ	344	2	87	0	0	433	361.041,10 €	2.820,60 €	21.493,25 €
ΤΣΕΑΠΓΣΟ	9.756	792	2.528	0	0	13.076	10.671.787,53 €	42.941,01 €	635.113,80 €
ΤΣΠΗΣΑΠ	1.258	164	636	0	0	2.058	2.763.614,60 €	225.821,38 €	151.846,96 €
ΤΑΠΑΕ	1.373	39	169	13	0	1.594	2.057.593,43 €	115.252,00 €	115.913,17 €
ΤΣΠΕΤΕ	13.258	341	2.503	0	0	16.102	18.233.829,33 €	817.090,13 €	1.109.814,04 €
ΤΣΠΤΕ	3.333	147	1.166	0	0	4.646	5.913.031,36 €	426.493,35 €	346.658,83 €
ΤΣΠΠΑΤΕ	5.670	163	1.921	57	0	7.811	8.898.596,25 €	480.005,75 €	503.440,60 €
ΤΑΠΙΛΤ	2.498	128	471	0	0	3.097	3.600.793,93 €	147.077,21 €	205.672,72 €
ΤΑΠΕΤΒΑ	649	2	159	5	0	815	979.886,19 €	64.787,79 €	54.690,34 €
ΤΑΠΟΤΕ	44.819	1.379	10.206	397	0	56.801	74.685.767,01 €	4.941.593,43 €	4.175.519,35 €
ΟΑΕΕ-ΤΕΒΕ	209.362	30.553	116.034	3.010	0	358.959	266.063.339,35 €	3.782.637,30 €	15.649.323,77 €
ΟΑΕΕ-ΤΑΕ	1.005	358	4.685	370	0	6.418	3.221.903,74 €	13.556,04 €	182.035,64 €
ΤΑΝΠΤ-ΟΑΕΕ	1.468	64	623	7	0	2.162	1.461.180,74 €	31.625,09 €	85.530,06 €
ΕΤΑΑ-ΤΑΝ	15.319	785	6.663	0	0	22.767	15.491.783,18 €	470.984,36 €	885.007,46 €
ΕΤΑΑ-ΤΣΑΥ	16.428	546	8.243	0	0	25.217	27.676.141,98 €	2.611.748,52 €	1.498.760,10 €

Συνομογραφία	Γήρατος	Αναπηρίας	Θανάτου	Άλλη κατηγορία	Χωρίς ένδειξη	Σύνολο	Συνολικό Ποσό δαπάνης (Συμπεριλαμβανομένου Κρατήσεων υπέρ ΑΚΑΓΕ και υπέρ Υγείας)	Κρατήσεις υπέρ ΑΚΑΓΕ	Κρατήσεις υπέρ Υγείας
ΕΤΑΑ-ΤΣΜΕΔΕ	20.962	1.275	6.955	0	0	29.192	35.849.832,47 €	2.764.648,61 €	1.972.066,26 €
ΤΣΠΕΑΘ	2.609	249	715	0	0	3.573	4.266.735,96 €	239.945,35 €	29.626,71 €
ΤΑΙΣΥΤ	524	64	199	0	0	787	662.536,51 €	16.198,97 €	38.176,45 €
ΤΣΕΥΠΑ	650	51	342	0	0	1.043	1.115.013,29 €	33.743,44 €	64.876,48 €
ΤΣΕΥΠΘ	55	5	32	0	0	92	102.016,75 €	4.464,80 €	5.806,15 €
ΤΑΤΤΑΘ	1.010	57	353	0	0	1.420	1.599.616,21 €	71.572,38 €	91.683,08 €
ΤΑΠ-ΔΕΗ	26.387	889	9.269	0	0	36.545	54.335.844,78 €	4.871.352,61 €	3.460.769,24 €
ΟΓΑ	517.918	93.176	0	4.478	0	615.572	271.440.858,35 €	10.527,21 €	16.088.529,95 €
ΤΑΦΕΕΤ	42	7	31	0	0	80	70.161,31 €	784,81 €	4.119,57 €
ΤΑΑΞΤ	39	0	11	0	0	50	58.993,19 €	2.715,73 €	3.376,66 €
ΕΤΕΑΕΠ-ΤΑΔΚΥ(Κ)	20	0	5	0	0	25	24.125,68 €	352,39 €	1.426,40 €
ΖΑΠΠΕΙΟ	5	0	0	2	0	7	7.421,64 €	398,32 €	466,58 €
ΟΠΣ-ΙΚΑ	116.771	14.455	56.828	404	0	188.458	125.967.166,06 €	1.864.854,78 €	7.422.933,46 €
ΟΠΣ-ΙΚΑ(N4387)	5.660	529	1.397	0	0	7.586	4.407.491,05 €	11.677,52 €	263.726,28 €
ΟΓΑ(ΕΠΙΖΩΝΤΩΝ)	0	0	12.483	0	0	12.483	2.332.458,81 €	0,00 €	139.944,32 €
ΟΓΑ ΥΠΑΛΛΗΛΩΝ	515	6	69	0	0	590	783.765,18 €	44.588,98 €	44.246,42 €
ΕΤΕΑΕΠ-ΤΕΑΥΝΤΠ	4.241	348	1.034	0	0	5.623	1.769.685,63 €	80.153,36 €	101.372,29 €
ΕΤΕΑΕΠ-ΤΕΑΥΕΚ	23.192	2.933	6.906	0	0	33.031	7.008.827,04 €	121.885,45 €	413.222,81 €
ΕΤΕΑΕΠ-ΤΕΑΠΟΖΟ	3.001	358	1.120	0	0	4.479	761.014,59 €	1.711,37 €	45.561,49 €
ΕΤΕΑΕΠ-ΤΕΑΧ	2.014	46	678	0	0	2.738	494.444,54 €	9.176,49 €	29.119,28 €
ΕΤΕΑΕΠ-ΤΕΑΠΟΚΑ	23.735	272	4.465	0	0	28.472	7.075.667,59 €	353.157,97 €	403.413,36 €
ΕΤΕΑΕΠ-ΤΑΔΚΥ	24.867	311	6.214	0	0	31.392	6.206.717,08 €	36.493,14 €	370.222,85 €

Συντομογραφία	Γήρατος	Αναπηρίας	Θανάτου	Άλλη κατηγορία	Χωρίς ένδειξη	Σύνολο	Συνολικό Ποσό δαπάνης (Συμπεριλαμβανομένου Κρατήσεων υπέρ ΑΚΑΓΕ και υπέρ Υγείας)	Κρατήσεις υπέρ ΑΚΑΓΕ	Κρατήσεις υπέρ Υγείας
ΕΤΕΑΕΠ-ΤΕΑΠΠΕΡΤ	4.012	66	650	0	0	4.728	1.619.363,48 €	152.427,19 €	88.021,96 €
ΕΤΕΑΕΠ-ΤΕΑΑ	2.268	436	890	0	0	3.594	420.669,22 €	353,80 €	25.218,15 €
ΕΤΕΑΕΠ-ΤΑΣ	981	0	532	0	0	1.513	525.146,98 €	19.044,84 €	30.365,96 €
ΕΤΕΑ-ΤΕΑΔΥ-Κ.Υ	188.047	1.463	24.533	0	0	214.043	38.400.695,11 €	389.754,82 €	2.280.633,70 €
ΕΤΕΑΕΠ-ΤΕΑΥΑΠ	12.164	0	2.956	0	0	15.120	1.057.798,19 €	29,68 €	63.472,68 €
ΕΤΕΑΕΠ-ΤΕΑΥΠΣ	5.581	69	1.010	0	0	6.660	650.737,47 €	95,42 €	39.035,20 €
ΕΤΕΑΕΠ-ΤΕΑΕΧ	26.216	888	8.511	0	0	35.615	3.611.025,51 €	0,00 €	216.689,40 €
ΕΤΕΑΕΠ-ΤΕΑΕΙΓΕ	1.397	23	216	0	0	1.636	352.981,19 €	4.457,34 €	20.916,61 €
ΕΤΑΤ-ΤΕΑΠΕΤ	6.613	23	88	0	0	6.724	3.967.037,94 €	173.301,77 €	294.618,93 €
ΕΤΑΤ-ΤΑΠΤΠ	2.832	0	0	0	0	2.832	1.492.667,82 €	56.392,06 €	89.397,04 €
ΕΤΕΑΕΠ-ΕΛΕΜ	4.582	108	752	0	0	5.442	2.524.181,34 €	379.714,38 €	128.906,34 €
ΕΤΕΑΕΠ-ΤΕΑΔ	7.026	387	3.327	0	0	10.740	2.311.351,49 €	17.781,14 €	134.060,84 €
ΕΤΕΑΕΠ-ΕΤΕΑΜ	397.863	54.742	136.040	0	0	588.645	88.699.029,41 €	778.623,86 €	5.270.510,23 €
ΕΤΕΑΕΠ-ΚΕΑΝ	33.427	216	6.113	0	0	39.756	8.932.289,12 €	59.231,16 €	532.382,10 €
ΕΤΕΑΕΠ-ΤΕΑΠΙΕΝ	477	0	47	0	0	524	110.013,14 €	1.274,94 €	6.524,27 €
ΕΤΕΑΕΠ-ΤΕΑΤΤΑΘ	805	35	207	0	0	1.047	189.725,54 €	879,28 €	11.330,30 €
ΤΑΙΗΕΑΘ	15	0	9	0	0	24	41.154,86 €	3.295,93 €	3.666,73 €
ΕΤΑΤ-ΛΑΚ	436	4	19	0	0	459	177.392,27 €	5.774,60 €	11.224,42 €
ΕΤΕΑ-ΤΕΑΠ ΕΤΒΑ	601	3	151	0	0	755	233.543,15 €	8.689,14 €	13.496,39 €
ΕΤΕΑΕΠ-ΤΣΕΑΠΣΓΟ	6.953	637	1.878	0	0	9.468	1.486.156,10 €	13.747,21 €	88.348,94 €
ΕΤΕΑΕΠ-ΤΕΑΠΕΤΕ	4.617	78	648	0	0	5.343	2.133.847,97 €	125.875,67 €	120.492,41 €
ΕΤΕΑΕΠ-ΤΕΑΠ ΔΕΗ	23.856	738	6.542	0	0	31.136	8.562.469,72 €	890.365,75 €	460.405,56 €

Συντομογραφία	Γήρατος	Αναπηρίας	Θανάτου	Άλλη κατηγορία	Χωρίς ένδειξη	Σύνολο	Συνολικό Ποσό δαπάνης (Συμπεριλαμβανομένου Κρατήσεων υπέρ ΑΚΑΓΕ και υπέρ Υγείας)	Κρατήσεις υπέρ ΑΚΑΓΕ	Κρατήσεις υπέρ Υγείας
ΕΤΕΑΕΠ-ΤΕΑΠ ΟΤΕ	22.700	417	3.363	0	0	26.480	5.662.737,69 €	414.720,52 €	314.886,26 €
ΕΤΕΑ-ΤΕΑΠ ΕΛΤΑ	7.081	250	2.242	0	0	9.573	1.316.120,81 €	12.660,18 €	78.211,90 €
ΕΤΕΑΕΠ-ΤΕΑΙΣΥΤ	450	52	187	0	0	689	147.914,07 €	2.280,72 €	8.742,36 €
ΕΤΕΑΕΠ-ΤΑΠΤΠ	1.347	7	301	0	0	1.655	470.828,08 €	23.117,71 €	26.863,04 €
ΕΤΕΑ-ΕΤΕΑΜ-ΟΠΣ	67.728	9.065	35.061	0	0	111.854	16.836.844,91 €	165.440,64 €	999.579,71 €
ΕΤΕΑ-ΤΣΜΕΔΕ(Ε)	173	88	205	0	0	466	30.472,58 €	105,99 €	1.821,82 €
ΠΛΟΗΓΗΣΗ	14	1	4	0	0	19	8.020,30 €	579,15 €	0,00 €
ΟΠΑΔ-ΤΥΔΚΥ	84	3	4	0	0	91	86.281,61 €	1.481,12 €	5.414,73 €
ΕΤΕΑΕΠ-ΤΕΑΠΥΚ	635	48	169	0	0	852	258.828,30 €	13.232,34 €	14.735,67 €
ΝΑΤ	41.526	3.621	23.160	0	0	68.307	62.909.121,93 €	2.746.565,79 €	3.596.491,79 €
ΜΤΣ	46.184	0	18.772	0	0	64.956	6.721.864,27 €	0,00 €	147.932,30 €
ΜΤΝ	12.695	0	2.864	0	0	15.559	2.725.660,69 €	0,00 €	0,00 €
ΜΤΑ	12.103	51	2.461	0	0	14.615	3.457.511,21 €	0,00 €	84.475,20 €
ΜΤΠΥ	238.340	0	32.916	0	0	271.256	22.786.288,81 €	762,89 €	0,00 €
ΜΤΣ-ΣΥ	496	0	85	0	0	581	538.772,17 €	4.953,27 €	30.591,79 €
ΕΚΟΕΜΝ	12.695	0	2.864	0	0	15.559	1.142.589,76 €	0,00 €	0,00 €
ΕΚΟΕΜΣ	18.653	0	6.708	0	0	25.361	3.054.396,24 €	0,00 €	0,00 €
ΣΥΝΟΛΟ	3.238.675	329.571	919.301	8.743	0	4.496.290	2.311.605.665,79 €		

Β. Κατανομή συντάξεων ανά νομό

Νομός	Σύνολο	Κύριες	Επικουρικές
ΑΙΤΩΛΟΑΚΑΡΝΑΝΙΑΣ	78.302	55.474	22.828
ΑΡΓΟΛΙΔΑΣ	35.964	25.417	10.547
ΑΡΚΑΔΙΑΣ	35.107	24.374	10.733
ΑΡΤΑΣ	33.376	22.711	10.665
ΑΤΤΙΚΗΣ	1.745.923	1.028.209	717.714
ΑΧΑΙΑΣ	128.029	77.562	50.467
ΒΟΙΩΤΙΑΣ	43.542	29.093	14.449
ΓΡΕΒΕΝΩΝ	13.642	10.175	3.467
ΔΡΑΜΑΣ	43.197	28.823	14.374
ΔΩΔΕΚΑΝΗΣΟΥ	62.593	39.579	23.014
ΕΒΡΟΥ	58.603	40.887	17.716
ΕΥΒΟΙΑΣ	87.695	55.963	31.732
ΕΥΡΥΤΑΝΙΑΣ	7.018	5.097	1.921
ΖΑΚΥΝΘΟΥ	12.075	8.530	3.545
ΗΛΕΙΑΣ	54.560	38.801	15.759
ΗΜΑΘΙΑΣ	57.528	39.648	17.880
ΗΡΑΚΛΕΙΟΥ	107.529	71.164	36.365
ΘΕΣΠΡΩΤΙΑΣ	16.352	11.924	4.428
ΘΕΣΣΑΛΟΝΙΚΗΣ	451.951	274.485	177.466
ΙΩΑΝΝΙΝΩΝ	73.321	45.297	28.024
ΚΑΒΑΛΑΣ	61.271	40.054	21.217
ΚΑΡΔΙΤΣΑΣ	48.085	34.547	13.538
ΚΑΣΤΟΡΙΑΣ	17.259	12.975	4.284
ΚΕΡΚΥΡΑΣ	42.921	27.931	14.990
ΚΕΦΑΛΛΗΝΙΑΣ	14.250	10.044	4.206
ΚΙΛΚΙΣ	29.763	21.592	8.171
ΚΟΖΑΝΗΣ	61.488	40.332	21.156
ΚΟΡΙΝΘΙΑΣ	54.918	37.671	17.247
ΚΥΚΛΑΔΩΝ	37.334	25.051	12.283
ΛΑΚΩΝΙΑΣ	31.701	24.375	7.326
ΛΑΡΙΣΗΣ	113.725	75.674	38.051
ΛΑΣΙΘΙΟΥ	31.963	21.402	10.561
ΛΕΣΒΟΥ	40.964	28.178	12.786
ΛΕΥΚΑΔΑΣ	9.569	6.593	2.976
ΜΑΓΝΗΣΙΑΣ	89.062	55.372	33.690
ΜΕΣΣΗΝΙΑΣ	64.717	44.106	20.611
ΞΑΝΘΗΣ	36.391	24.187	12.204
ΠΕΛΛΗΣ	51.608	38.216	13.392
ΠΙΕΡΙΑΣ	45.342	32.097	13.245

Νομός	Σύνολο	Κύριες	Επικουρικές
ΠΡΕΒΕΖΗΣ	27.433	18.824	8.609
ΡΕΘΥΜΝΗΣ	28.395	18.834	9.561
ΡΟΔΟΠΗΣ	38.299	28.052	10.247
ΣΑΜΟΥ	16.406	11.456	4.950
ΣΕΡΡΩΝ	74.809	54.239	20.570
ΤΡΙΚΑΛΩΝ	58.813	40.614	18.199
ΦΘΙΩΤΙΔΑΣ	67.542	44.971	22.571
ΦΛΩΡΙΝΑΣ	18.509	12.953	5.556
ΦΩΚΙΔΑΣ	16.002	10.593	5.409
ΧΑΛΚΙΔΙΚΗΣ	34.773	23.851	10.922
ΧΑΝΙΩΝ	57.474	36.043	21.431
ΧΙΟΥ	21.193	14.322	6.871
Χωρίς Τιμές*	10.926	6.077	4.849
ΣΥΝΟΛΟ	4.499.212	2.854.439	1.644.773

**Για τις συντάξεις αυτές δεν ήταν συμπληρωμένο το πεδίο του ταχυδρομικού κώδικα*

Γ. Κατανομή συντάξεων ανά υπηκοότητα

	Υπηκοότητα	Πλήθος Συντάξεων
1	ΑΓΙΑ ΕΛΕΝΗ	3
2	ΑΖΕΡΜΠΑΙΤΖΑΝ	10
3	ΑΙΓΥΠΤΟΣ	350
4	ΑΙΘΙΟΠΙΑ	28
5	ΑΛΒΑΝΙΑ	5.102
6	ΑΛΓΕΡΙΑ	1
7	ΑΛΛΗ ΧΩΡΑ	88
8	ΑΝΔΟΡΑ	2
9	ΑΡΓΕΝΤΙΝΗ	10
10	ΑΡΜΕΝΙΑ	165
11	ΑΥΣΤΡΑΛΙΑ	468
12	ΑΥΣΤΡΙΑ	68
13	ΑΦΓΑΝΙΣΤΑΝ	3
14	ΒΕΛΓΙΟ	67
15	ΒΕΝΕΖΟΥΕΛΑ	1
16	ΒΙΕΤΝΑΜ	3
17	ΒΟΛΙΒΙΑ	2
18	ΒΟΣΝΙΑ ΚΑΙ ΕΡΖΕΓΟΒΙΝΗ	5
19	ΒΟΥΛΓΑΡΙΑ	4.698
20	ΒΡΑΖΙΛΙΑ	28
21	ΓΑΛΛΙΑ	236
22	ΓΕΡΜΑΝΙΑ	588
23	ΓΕΩΡΓΙΑ	358
24	ΓΙΟΥΓΚΟΣΛΑΒΙΑ	39
25	ΓΚΑΜΠΙΑ	2
26	ΓΚΑΝΑ	9
27	ΓΚΟΥΑΜ	1
28	ΔΑΝΙΑ	27
29	ΔΟΜΗΝΙΚΑΝΙΚΗ ΔΗΜΟΚΡΑΤΙΑ	9
30	ΕΛΒΕΤΙΑ	41
31	ΕΛΛΑΔΑ	4.476.897
32	ΕΡΥΘΡΑΙΑ	2
33	ΕΣΘΟΝΙΑ	2
34	ΖΑΜΠΙΑ	1
35	ΖΙΜΠΑΜΠΟΥΕ	1

	Υπηκοότητα	Πλήθος Συντάξεων
36	ΗΝΩΜ.ΒΑΣΙΛΕΙΟ-ΜΕΓ.ΒΡΕΤΤΑΝΙΑ	543
37	ΗΠΑ	302
38	ΙΑΠΩΝΙΑ	7
39	ΙΝΔΙΑ	70
40	ΙΝΔΟΝΗΣΙΑ	6
41	ΙΟΡΔΑΝΙΑ	7
42	ΙΡΑΚ	9
43	ΙΡΑΝ	7
44	ΙΡΛΑΝΔΙΑ	11
45	ΙΣΛΑΝΔΙΑ	1
46	ΙΣΠΑΝΙΑ	48
47	ΙΣΡΑΗΛ	7
48	ΙΤΑΛΙΑ	342
49	ΚΑΖΑΚΧΣΤΑΝ	47
50	ΚΑΝΑΔΑΣ	312
51	ΚΕΝΥΑ	1
52	ΚΙΝΑ	3
53	ΚΟΛΟΜΒΙΑ	5
54	ΚΟΝΓΚΟ ΔΗΜΟΚΡΑΤΙΑ ΤΟΥ (BRAZZAVILLE)	4
55	ΚΟΣΤΑ ΡΙΚΑ	13
56	ΚΟΥΒΑ	3
57	ΚΟΥΒΕΙΤ	2
58	ΚΡΟΑΤΙΑ	9
59	ΚΥΠΡΟΣ	1.091
60	ΛΕΤΟΝΙΑ	2
61	ΛΕΥΚΟΡΩΣΙΑ	19
62	ΛΙΒΑΝΟΣ	30
63	ΛΙΒΥΗ	3
64	ΛΙΘΟΥΑΝΙΑ	9
65	ΛΟΥΞΕΜΒΟΥΡΓΟ	2
66	ΜΑΛΤΑ	2
67	ΜΑΡΟΚΟ	11
68	ΜΕΞΙΚΟ	3
69	ΜΟΛΔΑΒΙΑ	131
70	ΜΠΑΝΓΚΛΑΝΤΕΣ	13
71	ΜΠΟΥΡΟΥΝΤΙ	1
72	ΜΠΟΥΤΑΝ	1

	Υπηκοότητα	Πλήθος Συντάξεων
73	ΝΕΑ ΓΟΥΙΝΕΑ	2
74	ΝΕΑ ΖΗΛΑΝΔΙΑ	5
75	ΝΙΓΗΡΙΑ	20
76	ΝΙΚΑΡΑΓΟΥΑ	1
77	ΝΟΡΒΗΓΙΑ	10
78	ΝΟΤΙΑ ΚΟΡΕΑ	4
79	ΝΟΤΙΟΣ ΑΦΡΙΚΗ	17
80	ΟΛΛΑΝΔΙΑ	105
81	ΟΥΓΓΑΡΙΑ	18
82	ΟΥΓΚΑΝΤΑ	6
83	ΟΥΖΜΠΕΚΙΣΤΑΝ	37
84	ΟΥΚΡΑΝΙΑ	382
85	ΟΥΡΟΥΓΟΥΑΗ	2
86	ΠΑΚΙΣΤΑΝ	232
87	ΠΑΛΑΙΣΤΙΝΗ	2
88	ΠΑΝΑΜΑΣ	3
89	ΠΑΡΑΓΟΥΑΗ	2
90	ΠΕΡΟΥ	4
91	ΠΟΛΩΝΙΑ	430
92	ΠΟΡΤΟΓΑΛΙΑ	12
93	ΠΡΑΣΙΝΟ ΑΚΡΩΤΗΡΙΟ	3
94	ΡΟΥΜΑΝΙΑ	470
95	ΡΩΣΙΑ	541
96	ΣΑΝ ΜΑΡΙΝΟ	3
97	ΣΕΡΒΙΑ	18
98	ΣΕΥΧΕΛΛΕΣ	7
99	ΣΙΕΡΑ ΛΕΟΝΕ	1
100	ΣΙΝΓΚΑΠΟΥΡΗ	2
101	ΣΛΟΒΑΚΙΑ	5
102	ΣΛΟΒΕΝΙΑ	2
103	ΣΟΥΔΑΝ	10
104	ΣΟΥΗΔΙΑ	59
105	ΣΡΙ ΛΑΝΚΑ	26
106	ΣΥΡΙΑ	41
107	ΤΑΙΒΑΝ	3
108	TANZANIA	2
109	ΤΑΥΛΑΝΔΗ	2

	Υπηκοότητα	Πλήθος Συντάξεων
110	ΤΟΥΡΚΙΑ	1.018
111	ΤΣΕΧΙΑ	33
112	ΤΥΝΗΣΙΑ	5
113	ΥΕΜΕΝΗ	1
114	ΦΙΛΙΠΠΙΝΕΣ	305
115	ΦΙΝΛΑΝΔΙΑ	23
116	ΦΥΡΟΜ	15
117	ΧΙΛΗ	7
118	ΧΟΝΓΚ ΚΟΝΓΚ	2
		4.496.290

Δ. Στοιχεία Εμβόλιμων Πληρωμών

Μήνας	Φορέας Κοινωνικής Ασφάλισης (Συντομογραφία)	Πλήθος Νέων Συνταξιούχων με Οριστική Απόφαση Συνταξιοδότησης				Σύνολο	Συνολικό Ποσό Δαπάνης Αναδρομικών (€)	Μ.Ο. Αναδρομικών (€)
		Γήρατος	Θανάτου	Αναπηρίας	Λοιπά			
ΔΕΚΕΜΒΡΙΟΣ 2017	ΙΚΑ	3.216	5,196	546	3	8.961	28.484.163,72	3,178,68

Μήνας	Φορέας Κοινωνικής Ασφάλισης (Συντομογραφία)	Πλήθος Νέων Συνταξιούχων με προσωρινή Απόφαση Συνταξιοδότησης				Σύνολο	Συνολικό Ποσό Δαπάνης Αναδρομικών (€)	Μ.Ο. Αναδρομικών (€)
		Γήρατος	Θανάτου	Αναπηρίας	Λοιπά			
ΔΕΚΕΜΒΡΙΟΣ 2017	ΙΚΑ	1.112	490	220		1.822	4.803.544,55	2.636,41

Μήνας	Φορέας Κοινωνικής Ασφάλισης (Συντομογραφία)	Πλήθος Νέων Συνταξιούχων με τροποποιητική Απόφαση Συνταξιοδότησης				Σύνολο	Συνολικό Ποσό Δαπάνης Αναδρομικών (€)	Μ.Ο. Αναδρομικών (€)
		Γήρατος	Θανάτου	Αναπηρίας	Λοιπά			
ΔΕΚΕΜΒΡΙΟΣ 2017	ΙΚΑ	14		2		16	44.692,66	2,793,29