



Υπουργείο Εργασίας, Κοινωνικής Ασφάλισης & Κοινωνικής Αλληλεγγύης



ΕΝΙΑΙΟ ΣΥΣΤΗΜΑ ΕΛΕΓΧΟΥ & ΠΛΗΡΩΜΩΝ “ ΗΛΙΟΣ ”

Ποσοτική &
Ποιοτική Ανάλυση
Δεδομένων Ελέγχου &
Πληρωμών
Συντάξεων

Κατηγορία Συνταξιούχων	Μήνας 2014	Υπόλοιποι μήνες 2014	Μήνας 2014
Τραπεζίτες	1307.961	1.508.827	1.796.721
Θεμάτες	405.178	391.307	402.460
Αναπηρικοί	233.476	253.959	203.880
Ανασφάλιστοι Υπαλλήλων Ο.Σ.Α	35.326	31.098	31.000
Χωρίς Έσοδη Κατηγορία	1337	1340	1340
ΣΥΝΟΛΟ	2.085.278	2.686.511	2.968.201

Κατηγορία Συνταξιούχων	Μήνας 2014	Υπόλοιποι μήνες 2014	Μήνας 2014
Τραπεζίτες	34.477	183	4.850
Θεμάτες	453	0	43
Αναπηρικοί	44.530	4.191	22.338
Ανασφάλιστοι Υπαλλήλων Ο.Σ.Α	208.974	31.237	117.577
Χωρίς Έσοδη Κατηγορία	27.311	3.931	21.712
Συνταξιούχοι με Επιδόματα	147.498	23.624	77.891
Συνταξιούχοι με Επιδόματα	9.578	3.051	16.357
Συνταξιούχοι με Επιδόματα	373	72	584

ΜΗΝΙΑΙΑ ΑΠΕΙΚΟΝΙΣΗ ΣΥΝΤΑΞΙΟΔΟΤΙΚΩΝ ΠΑΡΟΧΩΝ

ΑΠΡΙΛΙΟΣ 2017

Περιεχόμενα

1. Εισαγωγή	3
2. Ποσοτική & Ποιοτική Ανάλυση Δεδομένων Ελέγχου & Πληρωμών Συντάξεων	5
2.1 Κατανομή Συνταξιούχων ανά Φύλο	5
2.2 Κατανομή Συνταξιούχων ανά Ηλικία	12
2.3 Ροές Συνταξιούχων ανά Φορέα Κοινωνικής Ασφάλισης	16
2.4 Ανάλυση Συντάξεων ανά Κατηγορία και κλίμακα ποσού	26
2.5 Συνταξιοδοτική Δαπάνη ΕΦΚΑ, ΕΤΕΑΕΠ & Μερισμάτων	28
2.6 Γεωγραφική κατανομή συντάξεων	30
ΠΑΡΑΡΤΗΜΑ – ΠΙΝΑΚΕΣ	32
Α. Κατανομή Συντάξεων ανά ταμείο και κατηγορία	33
Β. Κατανομή συντάξεων ανά νομό	37
Γ. Κατανομή συντάξεων ανά υπηκοότητα	39

1. Εισαγωγή

Η παρούσα έκθεση περιλαμβάνει στατιστικά στοιχεία των συντάξεων που χορηγήθηκαν κατά το μήνα Απρίλιο 2017.

Επισημαίνεται ότι, η μεθοδολογία για τη δημοσιονομική απεικόνιση των δεδομένων, εφεξής περιλαμβάνει τις κρατήσεις φόρου και τις κρατήσεις υπέρ υγείας και ΑΚΑΓΕ ώστε τα στοιχεία αυτά να είναι συμβατά με τις δημοσιονομικές αναφορές. Η παροχή ΕΚΑΣ εμφανίζεται διακριτά.

Οι προηγούμενες απεικονίσεις των δημοσιονομικών δεδομένων στο σύστημα «ΗΛΙΟΣ», δεν περιελάμβαναν τις κρατήσεις υπέρ υγείας και ΑΚΑΓΕ και τούτο είχε ως αποτέλεσμα να μην εμφανίζεται η πραγματική συνταξιοδοτική δαπάνη. Έτσι, ο νέος τρόπος απεικόνισης περιλαμβάνει το σύνολο της δημοσιονομικής δαπάνης για τις μεικτές καταβαλλόμενες συντάξεις.

Οι ακόλουθοι δυο πίνακες υπό την ενδεικτική αρίθμηση 1 και 2 αποτυπώνουν τη συνταξιοδοτική δαπάνη σύμφωνα με την προϊσχύουσα μεθοδολογία και παρατίθενται αποκλειστικά και μόνο για την διευκόλυνση των ερευνητών και την πιστοποίηση της ακρίβειας των στοιχείων.

Απεικόνιση συνταξιοδοτικής δαπάνης με προϊσχύουσα μεθοδολογία

	Κατηγορία Συνταξιούχων	Πλήθος Συνταξιούχων	Μηνιαίο Ποσό(€)	Μέσο Εισόδημα από συντάξεις(€)	Δαπάνη ΕΚΑΣ(€)	Κρατήσεις Υπέρ Υγείας(€)
ΑΠΡΙΛΙΟΣ 2017	Γήρατος	1.963.486	1.888.859.152	961,99	9.267.596	111.290.045
	Θανάτου	395.560	262.633.916	663,95	14.008.013	14.703.616
	Αναπηρίας	223.999	139.953.122	624,79	1.845.329	7.887.197
	Ανασφάλιστων Υπερηλίκων ΟΓΑ	28.461	10.253.473	360,26	0	615.040
	Λοιπά	3.040	1.558.727	512,74	0	71.213
	ΣΥΝΟΛΟ	2.614.546	2.303.258.390		25.120.939	134.567.111
ΜΑΡΤΙΟΣ 2017	Γήρατος	1.965.318	1.889.640.225	961,49	9.303.036	111.339.512
	Θανάτου	395.166	263.026.168	665,61	14.003.993	14.726.262
	Αναπηρίας	224.694	140.353.551	624,64	1.845.234	7.911.224
	Ανασφάλιστων Υπερηλίκων ΟΓΑ	28.645	10.319.361	360,25	0	619.021
	Λοιπά	2.697	1.465.041	543,21	0	69.168
	ΣΥΝΟΛΟ	2.616.520	2.304.804.345		25.152.262	134.665.187
ΦΕΒΡΟΥΑΡΙΟΣ 2017	Γήρατος	1.968.212	1.891.851.372	961,20	9.346.056	111.361.917
	Θανάτου	395.913	263.977.418	666,76	14.020.213	14.763.336
	Αναπηρίας	225.526	140.789.619	624,27	1.844.997	7.937.010
	Ανασφάλιστων	28.964	10.411.981	359,48	115	624.587

Υπερηλικών ΟΓΑ					
Λοιπά	2.486	1.428.187	574,49	0	69.758
ΣΥΝΟΛΟ	2.621.101	2.308.458.577		25.211.381	134.756.608

Πίνακας 1: Πλήθος Συνταξιούχων ανά κατηγορία σύνταξης & μηνιαία δαπάνη προ φόρου, συμπεριλαμβανομένης της κράτησης υπέρ υγείας και της παροχής ΕΚΑΣ ενώ έχει αφαιρεθεί το ΑΚΑΓΕ. Από την επεξεργασία των στοιχείων των συντάξεων του Απριλίου 2017 προκύπτει ότι ο αριθμός των συνταξιούχων της χώρας ανέρχεται σε **2.614.546** και η μηνιαία δαπάνη που καταβλήθηκε ανήλθε σε **2.303.258.390€**.

Κατηγορία Συνταξιούχων	Απρίλιος 2017		Μάρτιος 2017		Φεβρουάριος 2017	
	Πλήθος Συνταξιούχων	Μηνιαίο Ποσό(€)	Πλήθος Συνταξιούχων	Μηνιαίο Ποσό(€)	Πλήθος Συνταξιούχων	Μηνιαίο Ποσό(€)
Γήρατος	1.963.486	1.768.301.511	1.965.318	1.768.997.678	1.968.212	1.771.143.399
Θανάτου	395.560	233.922.287	395.166	234.295.913	395.913	235.193.868
Αναπηρίας	223.999	130.220.595	224.694	130.597.093	225.526	131.007.612
Ανασφάλιστων Υπερηλικών ΟΓΑ	28.461	9.638.433	28.645	9.700.340	28.964	9.787.279
Λοιπά	3.040	1.487.514	2.697	1.395.872	2.486	1.358.429
ΣΥΝΟΛΟ	2.614.546	2.143.570.341	2.616.520	2.144.986.896	2.621.101	2.148.490.588

Πίνακας 2: Πλήθος Συνταξιούχων ανά κατηγορία σύνταξης & μηνιαία δαπάνη προ φόρου, αφαιρουμένης της κράτησης υπέρ υγείας, του ΑΚΑΓΕ και της παροχής ΕΚΑΣ.

Στον ακόλουθο Πίνακα με αριθμό 3 παρουσιάζεται η κατανομή των δικαιούχων ΕΚΑΣ ανά εύρος καταβαλλόμενου ποσού, η μηνιαία δαπάνη και ο μέσος όρος ΕΚΑΣ. Παρατηρείται ότι το πλήθος ανέρχεται σε 235.267 δικαιούχους και η συνολική δαπάνη για το ΕΚΑΣ σε 25.120.939,16 ευρώ.

Εύρος ποσού(€)	Πλήθος δικαιούχων ΕΚΑΣ	Μηνιαίο Ποσό ΕΚΑΣ(€)	Μέσος Όρος ΕΚΑΣ (€)
0- 30	1.156	31.076,60	26,88
30- 60	10.426	576.197,67	55,27
60- 90	34.817	2.792.018,16	80,19
90- 120	188.851	21.717.794,23	115
120- 150	0		
150- 180	1	172,50	172,5
180- 210	0		
210- 240	16	3.680,00	230
ΣΥΝΟΛΟ	235.267	25.120.939,16	

Πίνακας 3: Πλήθος Δικαιούχων ΕΚΑΣ ανά εύρος ποσού και μηνιαία δαπάνη ΕΚΑΣ

2. Ποσοτική & Ποιοτική Ανάλυση Δεδομένων Ελέγχου & Πληρωμών Συντάξεων

2.1 Κατανομή Συνταξιούχων ανά Φύλο

Αναλύοντας τα δεδομένα των συνταξιοδοτικών παροχών (ανδρών και γυναικών) σε κλίμακες, προκύπτει ότι οι άνδρες συνταξιούχοι είναι περισσότεροι σε σχέση με τις γυναίκες και λαμβάνουν κατά μέσο όρο υψηλότερα ποσά σύνταξης. Στους πίνακες 4, 5 και 6 που ακολουθούν κατανέμονται οι συντάξεις ανά κατηγορία (γήρατος, θανάτου κτλ.) και εύρος ποσού για το σύνολο των δικαιούχων (ανδρών και γυναικών) αλλά και ξεχωριστά για άνδρες και γυναίκες. Στην κατηγορία γήρατος περιλαμβάνονται και οι συντάξεις ανασφάλιστων υπερηλίκων του ΟΓΑ. **Επισημαίνεται ότι, τα στοιχεία της συνταξιοδοτικής δαπάνης που παρουσιάζονται από εδώ και στο εξής, περιλαμβάνουν τις κρατήσεις φόρου και τις κρατήσεις υπέρ υγείας και ΑΚΑΓΕ ενώ δεν περιλαμβάνουν την παροχή ΕΚΑΣ.**

Εύρος Ποσού	Γήρατος			Θανάτου			Αναπηρικές			Λοιπές		
	Πλήθος	Μ.Ο.(€)	Διάμεσος	Πλήθος	Μ.Ο.(€)	Διάμεσος	Πλήθος	Μ.Ο.(€)	Διάμεσος	Πλήθος	Μ.Ο.(€)	Διάμεσος
0,01-100	32.676	56,10	56,25	14.441	64,60	66,18	1.845	57,38	59,36	121	57,32	47
100,01-200	23.954	144,88	143,21	17.747	148,69	147,13	1.483	150,28	150,97	616	156,63	154,29
200,01-300	13.881	246,17	244,80	14.422	249,11	248,14	3.745	259,86	255,56	182	223,69	216
300,01-400	144.490	367,70	360,00	52.933	349,57	341,00	51.751	361,97	360,00	595	361,07	360
400,01-500	224.797	455,84	457,70	61.945	443,75	438,16	47.776	457,51	466,78	0	0	
500,01-600	203.416	546,13	544,28	74.890	548,17	539,93	28.664	541,94	537,20	0	0	
600,01-700	176.220	647,72	647,14	31.485	644,21	641,08	25.734	643,64	641,51	1	671,4	671,4
700,01-800	131.122	747,29	746,14	24.905	747,31	746,72	18.809	758,38	770,81	1.411	783,3	783,3
800,01-900	98.940	847,82	846,73	19.942	849,40	849,09	7.456	849,22	846,70	114	823,25	822,5
900,01-1.000	95.804	955,84	958,15	20.865	954,64	955,34	6.539	952,61	952,37	0	0	
1.000,01-1.500	493.087	1.261,44	1.298,50	51.768	1.194,64	1.175,80	26.429	1.161,65	1.143,30	0	0	
1.500,01-2.000	271.238	1.695,24	1.676,85	8.528	1.669,04	1.628,23	2.944	1.692,60	1.670,50	0	0	
2.000,01-2.500	61.449	2.204,18	2.172,08	1.144	2.177,28	2.139,45	614	2.172,15	2.131,07	0	0	
2.500,01-3.000	12.513	2.704,24	2.686,21	301	2.717,26	2.699,41	173	2.725,17	2.700,02	0	0	
3.000,01-3.500	5.921	3.184,97	3.153,27	201	3.255,52	3.252,70	25	3.180,32	3.121,60	0	0	
3.500,01-4.000	1.171	3.702,76	3.683,36	27	3.633,34	3.593,41	6	3.738,21	3.701,96	0	0	
>4.000,01	1.268	4.505,87	4.427,67	16	4.491,20	4.320,19	6	5.337,92	4.641,71	0	0	
ΣΥΝΟΛΟ	1.991.947	975,43	842,87	395.560	632,45	538,25	223.999	618,03	515,46	3.040	512,74	783,3

Πίνακας 4: Κατανομή συνταξιοδοτικής δαπάνης δικαιούχων ανδρών και γυναικών ανά εύρος ποσού. Περιλαμβάνει τις κρατήσεις φόρου και τις κρατήσεις υπέρ υγείας και ΑΚΑΓΕ ενώ δεν περιλαμβάνει την παροχή ΕΚΑΣ.

Διαστρωμάτωση Συνταξιούχων Ανδρών												
Εύρος Ποσού	Γήρατος			Θανάτου			Αναπηρικές			Λοιπές		
	Πλήθος	Μ.Ο.(€)	Διάμεσος	Πλήθος	Μ.Ο.(€)	Διάμεσος	Πλήθος	Μ.Ο.(€)	Διάμεσος	Πλήθος	Μ.Ο.(€)	Διάμεσος
0,01-100	19.125	54,45	53,33	2.609	69,59	73,13	1.326	57,05	58,38	58	58,69	47
100,01-200	11.478	142,85	139,90	5.051	147,94	146,45	982	148,53	147,28	202	156,72	159,79
200,01-300	5.694	245,41	244,40	3.498	248,08	247,95	2.224	263,06	269,92	70	224,4	216
300,01-400	42.880	370,08	365,70	3.967	358,28	360,00	23.946	362,30	360,00	243	361,53	360
400,01-500	81.262	453,54	457,70	3.949	443,04	438,16	26.156	455,51	463,64	0	0	
500,01-600	72.199	547,93	546,90	2.765	544,44	534,06	18.308	543,39	537,80	0	0	
600,01-700	78.863	649,18	649,91	1.412	645,58	644,42	19.195	645,29	643,65	1	671,4	671,4
700,01-800	72.176	747,87	747,23	1.069	749,49	749,42	12.891	755,05	762,04	754	783,3	783,3
800,01-900	53.824	847,50	846,10	937	851,25	853,34	6.131	849,41	847,46	61	823,9	822,5
900,01-1.000	49.366	955,50	957,48	913	954,98	956,50	5.595	953,29	953,73	0	0	
1.000,01-1.500	315.151	1.271,91	1.300,00	2.135	1.182,95	1.160,39	18.833	1.176,62	1.149,30	0	0	
1.500,01-2.000	204.433	1.700,04	1.684,78	349	1.671,20	1.644,33	2.573	1.695,96	1.676,45	0	0	
2.000,01-2.500	50.926	2.205,92	2.172,98	76	2.175,01	2.141,03	529	2.175,78	2.138,41	0	0	
2.500,01-3.000	8.960	2.696,52	2.676,12	28	2.669,50	2.630,17	153	2.720,38	2.700,02	0	0	
3.000,01-3.500	4.096	3.182,10	3.150,89	8	3.171,37	3.182,78	22	3.188,30	3.125,78	0	0	
3.500,01-4.000	696	3.697,50	3.672,20	5	3.743,32	3.744,66	5	3.780,89	3.705,67	0	0	
>4.000,01	946	4.513,52	4.449,46	3	4.504,38	4.190,35	6	5.337,92	4.641,71	0	0	
ΣΥΝΟΛΟ	1.072.075	1.118,47	1.091,95	28.774	460,89	391,55	138.875	664,03	572,57	1389	561,67	783,3

Πίνακας 5: Κατανομή συνταξιοδοτικής δαπάνης δικαιούχων ανδρών ανά εύρος ποσού. Περιλαμβάνει τις κρατήσεις φόρου και τις κρατήσεις υπέρ υγείας και ΑΚΑΓΕ, ενώ δεν περιλαμβάνει την παροχή ΕΚΑΣ.

Διασφραγισμός Συνταξιούχων Γυναικών												
Εύρος Ποσού	Γήρατος			Θανάτου			Αναπηρικές			Λοιπές		
	Πλήθος	Μ.Ο.(€)	Διάμεσος	Πλήθος	Μ.Ο.(€)	Διάμεσος	Πλήθος	Μ.Ο.(€)	Διάμεσος	Πλήθος	Μ.Ο.(€)	Διάμεσος
0,01-100	13.551	58,44	58,38	11.832	63,50	65,56	519	58,21	61,71	63	56,05	47
100,01-200	12.476	146,74	144,21	12.696	148,99	147,47	501	153,71	155,62	414	156,59	154,29
200,01-300	8.187	246,70	244,80	10.924	249,44	248,27	1.521	255,18	243,72	112	223,25	216
300,01-400	101.610	366,69	360,00	48.966	348,86	341,00	27.805	361,68	360,00	352	360,75	360
400,01-500	143.535	457,15	457,75	57.996	443,79	438,16	21.620	459,93	468,30	0	0	
500,01-600	131.217	545,13	543,10	72.125	548,32	540,22	10.356	539,38	536,25	0	0	
600,01-700	97.357	646,53	645,05	30.073	644,15	640,86	6.539	638,79	635,21	0	0	
700,01-800	58.946	746,58	744,72	23.836	747,21	746,51	5.918	765,61	783,30	657	783,3	783,3
800,01-900	45.116	848,20	847,50	19.005	849,31	849,09	1.325	848,38	845,50	53	822,5	822,5
900,01-1.000	46.438	956,19	958,79	19.952	954,63	955,33	944	948,59	947,00	0	0	
1.000,01-1.500	177.936	1.242,90	1.256,54	49.633	1.195,15	1.176,96	7.596	1.124,55	1.095,46	0	0	
1.500,01-2.000	66.805	1.680,55	1.657,62	8.179	1.668,95	1.628,23	371	1.669,29	1.631,41	0	0	
2.000,01-2.500	10.523	2.195,74	2.167,02	1.068	2.177,44	2.138,00	85	2.149,59	2.091,20	0	0	
2.500,01-3.000	3.553	2.723,72	2.713,98	273	2.722,16	2.707,73	20	2.761,83	2.786,38	0	0	
3.000,01-3.500	1.825	3.191,43	3.161,45	193	3.259,01	3.258,37	3	3.121,84	3.062,29	0	0	
3.500,01-4.000	475	3.710,48	3.701,77	22	3.608,34	3.576,49	1	3.524,78	3.524,78	0	0	
>4.000,01	322	4.483,38	4.329,22	13	4.488,16	4.338,05	0	0,00		0	0	
ΣΥΝΟΛΟ	919.872	808,71	646,00	366.786	645,91	548,28	85.124	542,98	476,75	1651	471,57	360

Πίνακας 6: Κατανομή συνταξιοδοτικής δαπάνης δικαιούχων γυναικών ανά εύρος ποσού. Περιλαμβάνει τις κρατήσεις φόρου και τις κρατήσεις υπέρ υγείας και ΑΚΑΓΕ ενώ δεν περιλαμβάνει την παροχή ΕΚΑΣ.

Στον Πίνακα 7 που ακολουθεί παρουσιάζονται αναλυτικά στοιχεία του πλήθους των κύριων και επικουρικών συντάξεων καθώς και των μερισμάτων που λαμβάνουν οι συνταξιούχοι. Από την κατανομή του πλήθους των συντάξεων ανά συνταξιούχο παρατηρείται πως 1.233.488 συνταξιούχοι λαμβάνουν 1 μόνο σύνταξη, 955.574 λαμβάνουν 2 συντάξεις και 342.039 συνταξιούχοι λαμβάνουν 3 συντάξεις ενώ πολύ περιορισμένος αριθμός λαμβάνει πάνω από 7 συντάξεις.

Αριθμός Καταβαλλόμενων Συντάξεων	Κύριες Συντάξεις	Επικουρικές Συντάξεις	Μερίσματα	Λοιπές Συντάξεις	Πλήθος Συνταξιούχων
10	4	4	2	0	2
10	3	3	4	0	1
9	5	2	2	0	1
9	4	1	4	0	1
9	4	2	2	1	1
9	4	2	3	0	2
9	4	3	2	0	5
9	3	2	4	0	1
8	6	2	0	0	1
8	5	2	1	0	3
8	5	3	0	0	1
8	4	2	2	0	28
8	4	3	1	0	4
8	3	1	4	0	2
8	3	2	1	2	1
8	3	2	3	0	4
8	3	3	2	0	11
8	2	1	5	0	1
8	2	4	2	0	3
7	5	1	1	0	1
7	5	2	0	0	2
7	4	0	3	0	2
7	4	1	2	0	44
7	4	2	1	0	68
7	4	3	0	0	4
7	3	0	4	0	4
7	3	1	3	0	46
7	3	2	1	1	1
7	3	2	2	0	164
7	3	3	1	0	55
7	3	4	0	0	4
7	2	1	4	0	5
7	2	2	3	0	1
7	2	3	2	0	10
7	2	4	1	0	1

Αριθμός Καταβαλλόμενων Συντάξεων	Κύριες Συντάξεις	Επικουρικές Συντάξεις	Μερίσματα	Λοιπές Συντάξεις	Πλήθος Συνταξιούχων
6	5	1	0	0	2
6	4	0	2	0	15
6	4	1	1	0	92
6	4	2	0	0	126
6	3	0	2	1	1
6	3	0	3	0	23
6	3	1	1	1	3
6	3	1	2	0	351
6	3	2	0	1	1
6	3	2	1	0	736
6	3	3	0	0	62
6	2	0	4	0	14
6	2	1	2	1	1
6	2	1	3	0	347
6	2	2	1	1	3
6	2	2	2	0	3.070
6	2	3	0	1	1
6	2	3	1	0	60
6	2	4	0	0	1
6	1	1	4	0	1
6	1	3	2	0	2
5	5	0	0	0	1
5	4	0	1	0	20
5	4	1	0	0	163
5	3	0	1	1	1
5	3	0	2	0	159
5	3	1	0	1	12
5	3	1	1	0	1.106
5	3	2	0	0	1.508
5	2	0	1	2	1
5	2	0	2	1	4
5	2	0	3	0	128
5	2	1	0	2	8
5	2	1	1	1	67
5	2	1	2	0	2.979
5	2	2	0	1	20
5	2	2	1	0	7.685
5	2	3	0	0	106
5	1	0	2	2	1
5	1	0	4	0	13
5	1	1	0	3	3

Αριθμός Καταβαλλόμενων Συντάξεων	Κύριες Συντάξεις	Επικουρικές Συντάξεις	Μερίσματα	Λοιπές Συντάξεις	Πλήθος Συνταξιούχων
5	1	1	1	2	1
5	1	1	2	1	2
5	1	1	3	0	146
5	1	2	1	1	1
5	1	2	2	0	85
5	1	3	1	0	3
4	4	0	0	0	70
4	3	0	0	1	6
4	3	0	1	0	356
4	3	1	0	0	3.009
4	2	0	0	2	40
4	2	0	1	1	11
4	2	0	2	0	2.324
4	2	1	0	1	239
4	2	1	1	0	20.523
4	2	2	0	0	34.985
4	1	0	0	3	10
4	1	0	1	2	1
4	1	0	2	1	3
4	1	0	3	0	119
4	1	1	0	2	58
4	1	1	1	1	1
4	1	1	2	0	1.363
4	1	2	0	1	3
4	1	2	1	0	691
4	1	3	0	0	9
4	0	0	2	2	1
4	0	1	3	0	1
4	0	2	2	0	2
3	3	0	0	0	2.253
3	2	0	0	1	225
3	2	0	1	0	6.712
3	2	1	0	0	87.410
3	1	0	0	2	102
3	1	0	1	1	4
3	1	0	2	0	36.399
3	1	1	0	1	953
3	1	1	1	0	206.683
3	1	2	0	0	1.278
3	0	0	1	2	2
3	0	0	3	0	1

Αριθμός Καταβαλλόμενων Συντάξεων	Κύριες Συντάξεις	Επικουρικές Συντάξεις	Μερίσματα	Λοιπές Συντάξεις	Πλήθος Συνταξιούχων
3	0	1	0	2	1
3	0	1	2	0	9
3	0	2	1	0	7
2	2	0	0	0	81.837
2	1	0	0	1	3.260
2	1	0	1	0	62.977
2	1	1	0	0	801.056
2	0	0	0	2	5.083
2	0	0	2	0	954
2	0	1	0	1	1
2	0	1	1	0	317
2	0	2	0	0	89
1	1	0	0	0	1.225.184
1	0	0	0	1	248
1	0	0	1	0	2.272
1	0	1	0	0	5784
					2.614.546

Πίνακας 7: Πλήθος συντάξεων (κύριων, επικουρικών και μερισμάτων) ανά συνταξιούχο

2.2 Κατανομή Συνταξιούχων ανά Ηλικία

Στους Πίνακες 8 και 9 που ακολουθούν αποτυπώνονται στοιχεία σχετικά με την ηλικιακή σύνθεση των συνταξιούχων ανδρών και γυναικών ανά κατηγορία σύνταξης. Συνταξιούχοι ηλικίας μικρότερης των 25 ετών λαμβάνουν συντάξεις λόγω θανάτου ή αναπηρίας. Η πλειοψηφία των συνταξιούχων ανδρών είναι ηλικίας μεταξύ 66-70 (σε ποσοστό 18,2%) ενώ των συνταξιούχων γυναικών (σε ποσοστό 15,6 του συνόλου) είναι ηλικίας μεταξύ 76-80 ετών. Υπενθυμίζεται, ότι για τον υπολογισμό της συνταξιοδοτικής δαπάνης αθροίζονται στην κατηγορία σύνταξης γήρατος και όλες οι συντάξεις άλλων κατηγοριών (θανάτου, αναπηρίας) που ενδεχομένως λαμβάνει ένας συνταξιούχος.

Κατανομή Συνταξιούχων Ανδρών														
Ηλικία	Γήρατος			Θανάτου			Αναπηρίας			Λοιπές			Όλες οι Συντάξεις	
	Πλήθος	Μ.Ο.(€)	Διάμεσος(€)	Πλήθος	Μ.Ο.(€)	Διάμεσος(€)	Πλήθος	Μ.Ο.(€)	Διάμεσος(€)	Πλήθος	Μ.Ο.(€)	Διάμεσος(€)	Πλήθος	Ποσοστό (%) επί του συνόλου
<=25	0	0,00		13.247	320,96	265,63	1.435	739,91	783,30	231	785,54	783,30	14.913	1,20
26-50	8.215	1.394,50	1.418,77	3.943	486,20	400,82	17.790	626,36	526,98	463	777,65	783,30	30.411	2,45
51-55	18.665	1.466,25	1.464,08	1.932	510,74	438,16	10.967	667,53	561,04	54	773,88	783,30	31.618	2,55
56-60	50.819	1.513,44	1.494,26	2.237	559,26	469,80	16.788	707,24	602,08	40	766,66	783,30	69.884	5,63
61-65	144.762	1.381,55	1.388,65	2.113	578,03	493,56	20.849	720,70	625,83	19	787,43	783,30	167.743	13,52
66-70	203.182	1.273,22	1.300,00	1.482	650,18	530,35	20.900	697,11	607,36	284	298,53	360,00	225.848	18,20
71-75	204.970	1.100,22	1.043,94	1.028	743,22	635,21	17.592	662,15	586,58	114	265,29	205,71	223.704	18,02
76-80	179.051	973,17	832,21	820	712,56	644,43	14.089	615,50	533,50	100	181,77	160,21	194.060	15,64
81-85	148.987	889,56	703,12	884	688,74	627,84	10.359	597,76	511,27	56	208,50	170,49	160.286	12,91
86-90	83.123	811,98	620,87	692	675,25	628,71	5.502	588,60	486,84	25	236,76	170,49	89.342	7,20
91-95	25.195	820,45	602,08	309	628,13	557,53	2.074	574,34	486,84	3	144,68	149,92	27.581	2,22
>95	4.711	808,77	595,37	87	591,28	566,46	527	530,73	486,84	0	0,00		5.325	0,43
Απροσδιόριστη	395	991,01	876,36	0	0,00		3	485,16	688,83	0	0,00		398	0,03
ΣΥΝΟΛΟ	1.072.075	1.118	1.092	28.774	460,89	391,55	138.875	664,03	572,57	1.389	561,67	783,30	1.241.113	100,00

Πίνακας 8: Κατανομή Συνταξιούχων Ανδρών και μεικτού εισοδήματος από συντάξεις ανά Ηλικία και Κατηγορία Σύνταξης

Κατανομή Συνταξιούχων Γυναικών														
Ηλικία	Γήρατος			Θανάτου			Αναπηρίας			Λοιπές			Όλες οι Συντάξεις	
	Πλήθος	Μ.Ο.(€)	Διάμεσος(€)	Πλήθος	Μ.Ο.(€)	Διάμεσος(€)	Πλήθος	Μ.Ο.(€)	Διάμεσος(€)	Πλήθος	Μ.Ο.(€)	Διάμεσος(€)	Πλήθος	Ποσοστό (%) επί του συνόλου
<=25	0	0,00		13.179	333,99	289,60	1.015	749,31	783,30	157	785,55	783,30	14.351	1,04
26-50	4.889	1.139,69	1.105,67	20.719	453,97	424,99	9.964	616,55	504,10	300	781,74	783,30	35.872	2,61
51-55	28.894	983,95	989,12	15.165	555,93	530,34	6.062	613,29	497,63	63	771,49	783,30	50.184	3,65
56-60	68.413	1.074,28	1.058,25	23.918	620,77	564,90	8.579	592,51	486,84	53	785,52	783,30	100.963	7,35
61-65	106.749	1.081,29	1.042,10	30.742	639,01	572,80	10.392	560,15	486,40	49	787,30	783,30	147.932	10,77
66-70	143.016	915,66	760,90	36.309	684,63	586,83	11.278	535,54	484,95	500	320,05	360,00	191.103	13,91
71-75	158.439	767,89	607,55	41.228	713,91	591,82	10.799	513,88	484,45	173	303,83	205,71	210.639	15,34
76-80	152.164	701,43	573,83	51.624	693,85	567,55	10.542	488,59	448,00	154	215,82	170,49	214.484	15,62
81-85	139.108	647,45	526,05	60.271	678,37	553,04	8.452	476,91	386,20	117	247,39	164,57	207.948	15,14
86-90	82.490	608,75	428,05	47.443	669,02	533,60	4.863	488,21	360,00	62	193,18	170,49	134.858	9,82
91-95	28.648	600,37	382,40	20.611	666,26	530,34	2.547	483,29	360,00	19	234,16	170,49	51.825	3,77
>95	6.825	579,85	360,00	5.542	665,50	530,33	630	506,67	360,00	4	176,32	157,25	13.001	0,95
Απροσδιόριστη	237	844,80	730,14	35	631,25	572,45	1	66,51	66,51	0	0,00		273	0,02
ΣΥΝΟΛΟ	919.872	809	646	366.786	645,91	548,28	85.124	542,98	476,75	1.651	471,57	360,00	1.373.433	100,00

Πίνακας 9: Κατανομή Συνταξιούχων Γυναικών και μεικτού εισοδήματος από συντάξεις ανά ηλικία και κατηγορία σύνταξης

Στον Πίνακα 10 και το διάγραμμα 1 παρουσιάζονται αναλυτικά στοιχεία σχετικά με την κατανομή των συνταξιούχων και της συνταξιοδοτικής δαπάνης ανά ηλικία. Παρατηρείται, πως το 27% των συνταξιούχων είναι ηλικίας άνω των 81 ετών, το 32% κυμαίνεται μεταξύ 71 και 80 ετών, το 37,5% μεταξύ 51 έως 70 ετών ενώ μόλις το 1% είναι συνταξιούχοι ηλικίας μικρότερης των 25 ετών. Συνταξιούχοι ηλικίας μεταξύ 56-65 ετών λαμβάνουν τα υψηλότερα ποσά σύνταξης.

Ηλικία	Πλήθος Συνταξιούχων	Μηνιαίο Ποσό (€)	Μέσο Εισόδημα από συντάξεις(€)
<=25	29.264	10.780.527,52 €	368,39
26-50	66.283	46.231.588,59 €	697,49
51-55	81.802	76.344.022,50 €	933,28
56-60	170.847	183.533.427,39 €	1.074,26
61-65	315.675	357.188.465,20 €	1.131,51
66-70	416.951	436.325.011,42 €	1.046,47
71-75	434.343	394.654.958,77 €	908,63
76-80	408.544	331.257.242,16 €	810,82
81-85	368.234	274.356.488,87 €	745,06
86-90	224.200	155.548.325,22 €	693,79
91-95	79.406	54.224.057,08 €	682,87
>95	18.326	12.106.853,80 €	660,64
Απροσδιόριστη	671	615.280,75 €	916,96
ΣΥΝΟΛΟ	2.614.546	2.333.166.249,27 €	892,38

Πίνακας 10: Πλήθος Συνταξιούχων και μέσος όρος συνταξιοδοτικής δαπάνης ανά Ηλικία

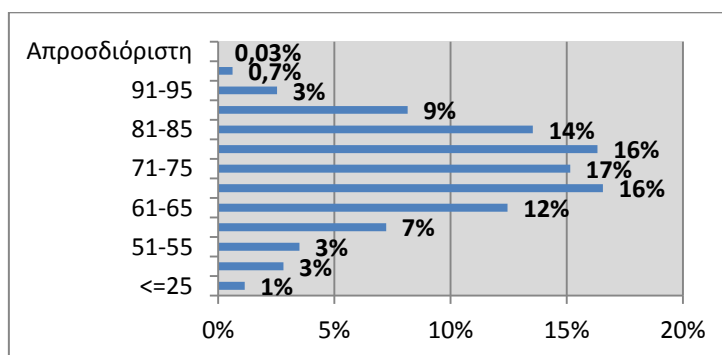

Διάγραμμα 1: Ποσοστιαία Κατανομή Συνταξιούχων ανά Ηλικία

2.3 Ροές Συνταξιούχων ανά Φορέα Κοινωνικής Ασφάλισης

Στους πίνακες 11, 12 και 13 αποτυπώνεται η μηνιαία εισροή νέων συντάξεων με οριστική απόφαση συνταξιοδότησης, τροποποιητική και με προσωρινή απόφαση συνταξιοδότησης αντίστοιχα και η δαπάνη για την καταβολή των αναδρομικών και του ποσού των συντάξεων ανά φορέα κοινωνικής ασφάλισης. Επισημαίνεται ότι υπάρχει χρονική υστέρηση μεταξύ της έκδοσης των αποφάσεων και της ένταξης στο σύστημα πληρωμών (δηλ. τα στοιχεία που αποτυπώνονται στην έκθεση του μηνός Απριλίου αφορούν αποφάσεις που είχαν εκδοθεί τους προηγούμενους μήνες και εκκαθαρίστηκαν τον Απρίλιο). Σύμφωνα με τα στοιχεία του Απριλίου, η συνολική δαπάνη των καταβαλλόμενων αναδρομικών στους νέους συνταξιούχους με οριστική απόφαση συνταξιοδότησης ανήλθε σε **63.996.736€** και η συνολική δαπάνη συντάξεων σε **5.487.548€** για την πληρωμή **10.591** συντάξεων. Αντίστοιχα, η συνολική δαπάνη των καταβαλλόμενων αναδρομικών στους νέους συνταξιούχους με τροποποιητική απόφαση συνταξιοδότησης ανέρχεται σε **6.508.756,12€** και η συνολική δαπάνη συντάξεων σε **1.465.082,61€** για την πληρωμή **1.750** τροποποιητικών συντάξεων. Επιπλέον, η συνολική δαπάνη των καταβαλλόμενων αναδρομικών στους νέους συνταξιούχους με προσωρινή απόφαση συνταξιοδότησης ανέρχεται σε **8.217.624,95€** και η συνολική δαπάνη συντάξεων σε **1.526.215,03€** για την πληρωμή **3.305** προσωρινών συντάξεων. Αναλυτικά στοιχεία ανά ταμείο και κατηγορία σύνταξης παρουσιάζονται στους Πίνακες 11, 12 και 13 που ακολουθούν.

Μήνας	Φορέας Κοινωνικής Ασφάλισης (Συντομογραφία)	Πλήθος Νέων Συνταξιούχων με Οριστική Απόφαση Συνταξιοδότησης				Σύνολο	Συνολικό Ποσό Δαπάνης Αναδρομικών (€)	Μ.Ο. Αναδρομικών (€)	Συνολικό Ποσό Δαπάνης Συντάξεων (€)	Μ.Ο. Σύνταξης (€)
		Γήρατος	Θανάτου	Αναπηρίας	Λοιπά					
ΑΠΡΙΛΙΟΣ 2017	ΙΚΑ	1.456	576	1156	9	3.197	21.718.754,06	6.793,48	1.940.158,73	606,87
	ΣΥΓΧΩΝΕΥΘΕΝΤΑ ΙΚΑ	215	50	15	4	284	2.747.200,57	9.673,24	335.605,86	1181,71
	ΔΗΜΟΣΙΟ (ΕΦΚΑ)	570	431	11		1.012	3.823.168,27	3.777,83	846.125,08	836,09
	ΔΗΜΟΣΙΟ (ΛΟΙΠΑ)	1	39			40	80.879,74	2.021,99	11.592,56	289,81
	ΟΑΕΕ	550	755	236	42	1583	11.451.572,33	7.234,09	1.112.449,28	702,75
	ΟΓΑ	456	138	188	305	1087	4.055.421,35	3.730,84	395.785,21	364,11
	ΕΤΑΑ	106	120	25		251	2.690.869,95	10.720,60	193.173,24	769,61
	ΝΑΤ	76	176	3		255	587.764,10	2.304,96	108.189,57	424,27
	ΕΤΑΠ-ΜΜΕ	8	1	5		14	146.464,90	10.461,78	13.138,93	938,5
	ΤΡΑΠΕΖΑ ΤΗΣ ΕΛΛΑΔΟΣ		7			7	14.469,05	2.067,01	6.771,63	967,38
	ΕΤΕΑΕΠ	2283	172	56		2511	16.443.898,71	6548,75	475.664,36	189,43
	ΜΕΡΙΣΜΑΤΑ	278	72			350	236.273,20	675,07	48893,73	139,7
	ΣΥΝΟΛΟ	5.999	2.537	1.695	360	10.591	63.996.736		5.487.548	
ΜΑΡΤΙΟΣ 2017	ΙΚΑ	1.355	691	1240	14	3.300	20.645.296,11	6.256,15	1.948.397,08	590,42
	ΣΥΓΧΩΝΕΥΘΕΝΤΑ ΙΚΑ	98	82	17	7	204	1.289.291,36	6.320,06	159.261,80	780,70
	ΔΗΜΟΣΙΟ (ΕΦΚΑ)	564	207	17		788	3.734.399,51	4.739,09	826.870,08	1.049,33
	ΔΗΜΟΣΙΟ (ΛΟΙΠΑ)	4	20			24	70.635,63	2.943,15	8.570,28	357,10
	ΟΑΕΕ	80	449	137	6	672	3.628.844,02	5.400,07	351.117,53	522,50
	ΟΓΑ	451	101	190	233	975	3.307.600,66	3.392,41	365.098,03	374,46
	ΕΤΑΑ	179	90	20		289	3.616.027,10	12.512,20	295.853,02	1.023,71
	ΝΑΤ	127	468	8		603	1.439.192,11	2.386,72	236.430,93	392,09
	ΕΤΑΠ-ΜΜΕ	10	8	8		26	224.475,29	8.633,67	19.429,14	747,27
	ΤΡΑΠΕΖΑ ΤΗΣ ΕΛΛΑΔΟΣ	1	3			4	3.838,94	959,74	4.058,30	1.014,58
	ΕΤΕΑΕΠ	1068	190	59		1317	8.352.482,34	6.342,05	240.012,48	182,24
	ΜΕΡΙΣΜΑΤΑ	293	292			585	516.149,90	882,31	62.599,64	107,01

	ΣΥΝΟΛΟ	4.230	2.601	1.696	260	8.787	46.828.232,97		4.517.698,31	
ΦΕΒΡΟΥΑΡΙΟΣ 2017	ΙΚΑ	1.736	646	1191	5	3.578	24.864.791,51	6.949,35	2.234.384,17	624,48
	ΣΥΓΧΩΝΕΥΘΕΝΤΑ ΙΚΑ	207	461	24	1	693	2.425.333,28	3.499,76	395.206,53	570,28
	ΔΗΜΟΣΙΟ (ΕΦΚΑ)	478	269	38		785	4.487.359,08	5.716,38	871.439,34	1110,11
	ΔΗΜΟΣΙΟ (ΛΟΙΠΑ)		23			23	31.196,00	1.356,35	10.428,77	453,42
	ΟΑΕΕ	194	325	31	29	579	5.307.845,55	9.167,26	372.936,88	644,11
	ΟΓΑ	698	48	287	369	1402	4.685.763,02	3.342,20	556.168,48	396,7
	ΕΤΑΑ	233	153	41		427	3.836.520,27	8.984,82	466.542,67	1092,61
	ΝΑΤ	13	27	2		42	224.479,92	5.344,76	14.618,78	348,07
	ΕΤΑΠ-ΜΜΕ	2	5	10		17	66.507,70	3.912,22	15.787,00	928,65
	ΤΡΑΠΕΖΑ ΤΗΣ ΕΛΛΑΔΟΣ		1			1	1.106,71	1.106,71	400,00	400
	ΕΤΕΑΕΠ	2844	283	56		3183	18.843.199,96	5919,95	590.601,04	185,55
	ΜΕΡΙΣΜΑΤΑ	79	111			190	108.933,71	573,34	15850,46	83,42
	ΣΥΝΟΛΟ	6.484	2.352	1.680	404	10.920	64.883.037		5.544.364	

Πίνακας 11: Κατανομή πληρωμής αναδρομικών νέων συντάξεων με οριστική απόφαση συνταξιοδότησης ανά Φορέα Κοινωνικής Ασφάλισης και κατηγορία σύνταξης

Φορέας	Γήρατος	Θανάτου	Αναπηρίας	Λοιπά	Σύνολο	Συνολικό Ποσό Δαπάνης Αναδρομικών (€)	Μ.Ο. Αναδρομικών (€)	Συνολικό Ποσό Δαπάνης Συντάξεων (€)	Μ.Ο. Σύνταξης (€)
ΙΚΑ	107	8	277		392	953.921,91	2.433,47	244.145,57	622,82
ΣΥΓΧΩΝΕΥΘΕΝΤΑ ΙΚΑ	121	11	2		134	461.396,16	3.443,25	97.587,63	728,27
ΔΗΜΟΣΙΟ (ΕΦΚΑ)	862	52	38		952	4.278.557,95	4.494,28	968.714,98	1.017,56
ΟΑΕΕ	2		2		4	11.084,02	2.771,01	2.735,64	683,91
ΟΓΑ	153		45		198	738.448,35	3.729,54	119.519,78	603,64
ΕΤΑΑ	9	56	3		68	39.202,17	576,50	29.680,47	436,48
ΕΤΑΠ-ΜΜΕ	2				2	26.145,56	13.072,78	2.698,54	1.349,27
ΣΥΝΟΛΟ	1.256	127	367	0	1.750	6.508.756,12		1.465.082,61	

Πίνακας 12: Κατανομή πληρωμής αναδρομικών νέων συντάξεων με τροποποιητική απόφαση συνταξιοδότησης ανά Φορέα Κοινωνικής Ασφάλισης και κατηγορία σύνταξης

Φορέας	Γήρατος	Θανάτου	Αναπηρίας	Λοιπά	Σύνολο	Συνολικό Ποσό Δαπάνης Αναδρομικών (€)	Μ.Ο. Αναδρομικών (€)	Συνολικό Ποσό Δαπάνης Συντάξεων (€)	Μ.Ο. Σύνταξης (€)
ΙΚΑ	793	1.370	222		2.385	4.111.995,85	1.724,11	926.266,52	388,37
ΣΥΓΧΩΝΕΥΘΕΝΤΑ									
ΙΚΑ	7	3			10	23.009,28	2.300,93	5.491,20	549,12
ΟΑΕΕ	682	33	106		821	3.440.689,48	4.190,85	540.747,14	658,64
ΕΤΑΑ	26	55	4		85	631.725,54	7.432,07	51.569,37	606,70
ΕΤΑΠ-ΜΜΕ	2	2			4	10.204,80	2.551,20	2.140,80	535,20
ΣΥΝΟΛΟ	1.510	1.463	332	0	3.305	8.217.624,95		1.526.215,03	

Πίνακας 12: Κατανομή πληρωμής αναδρομικών νέων συντάξεων με προσωρινή απόφαση συνταξιοδότησης ανά Φορέα Κοινωνικής Ασφάλισης και κατηγορία σύνταξης

Στους Πίνακες 14, 15 και 16 που ακολουθούν αποτυπώνεται η μηνιαία εισροή νέων συντάξεων με οριστική απόφαση συνταξιοδότησης, τροποποιητική και με προσωρινή απόφαση συνταξιοδότησης αντίστοιχα ανά φορέα κοινωνικής ασφάλισης. Συνολικά καταβλήθηκαν 13.108 συνταξιοδοτικές παροχές με οριστική απόφαση συνταξιοδότησης, 2.380 με τροποποιητική απόφαση συνταξιοδότησης και 3.420 προσωρινές συντάξεις.

Φορέας Κοινωνικής Ασφάλισης	Γήρατος	Θανάτου	Αναπηρίας	Λοιπές	Σύνολο
ΙΚΑ	1.607	729	1.793	13	4.142
ΣΥΓΧΩΝΕΥΘΕΝΤΑ ΙΚΑ	216	52	16	5	289
ΔΗΜΟΣΙΟ (ΕΦΚΑ)	570	486	11		1.067
ΔΗΜΟΣΙΟ (ΛΟΙΠΑ)	1	40			41
ΟΑΕΕ	765	980	401	58	2.204
ΟΓΑ	456	138	188	306	1.088
ΕΤΑΑ	106	140	31		277
ΝΑΤ	76	177	3		256
ΕΤΑΠ-ΜΜΕ	8	2	8		18
ΤΡΑΠΕΖΑ ΤΗΣ ΕΛΛΑΔΟΣ		7			7
ΕΤΕΑΕΠ	2.495	282	79		2.856
ΠΡΟΣΥΝΤΑΞΙΟΔΟΤΙΚΑ	56				56
ΜΕΡΙΣΜΑΤΑ	484	323			807
ΣΥΝΟΛΟ	6.840	3.356	2.530	382	13.108

Πίνακας 14: Κατανομή πληρωμής νέων συντάξεων με οριστική απόφαση συνταξιοδότησης ανά φορέα και κατηγορία σύνταξης

Φορέας Κοινωνικής Ασφάλισης	Γήρατος	Θανάτου	Αναπηρίας	Λοιπές	Πλήθος
ΙΚΑ	189	10	661		860
ΣΥΓΧΩΝΕΥΘΕΝΤΑ ΙΚΑ	124	23	7		154
ΔΗΜΟΣΙΟ (ΕΦΚΑ)	888	74	43		1.005
ΟΑΕΕ	2		2		4
ΟΓΑ	154		133		287
ΕΤΑΑ	9	56	3		68
ΕΤΑΠ-ΜΜΕ	2				2
ΣΥΝΟΛΟ	1.368	163	849	0	2.380

Πίνακας 15: Κατανομή πληρωμής νέων συντάξεων με τροποποιητική απόφαση συνταξιοδότησης ανά φορέα και κατηγορία σύνταξης

Φορέας Κοινωνικής Ασφάλισης	Γήρατος	Θανάτου	Αναπηρίας	Λοιπές	Σύνολο
ΙΚΑ	882	1.383	229		2.494
ΣΥΓΧΩΝΕΥΘΕΝΤΑ ΙΚΑ	7	3			10
ΟΑΕΕ	685	35	106		826
ΕΤΑΑ	26	55	4		85
ΕΤΑΠ-ΜΜΕ	2	3			5
ΣΥΝΟΛΟ	1.602	1.479	339	0	3.420

Πίνακας 16: Κατανομή πληρωμής νέων συντάξεων με προσωρινή απόφαση συνταξιοδότησης ανά φορέα και κατηγορία σύνταξης

Στον πίνακα 17 παρουσιάζονται αναλυτικά στοιχεία σχετικά με την κατανομή των συνταξιούχων ανά ηλικία, κατηγορία σύνταξης και φορέα ασφάλισης. Παρατηρείται πως για το μήνα Απρίλιο, ο μεγαλύτερος αριθμός νέων κύριων συντάξεων εντοπίζεται στο ΙΚΑ σε ποσοστό 47% και αφορά σε συνταξιούχους ηλικίας 56-60 ετών και 61-65 ετών.

Φορέας Κοινωνικής Ασφάλισης	Ηλικία	Γήρατος	Θανάτου	Αναπηρίας	Χωρίς Ένδειξη Κατηγορίας	Σύνολο	Μ.Ο. Σύνταξης (€)
ΔΗΜΟΣΙΟ (ΛΟΙΠΑ)	<=25	0	0	0	0	0	0,00
	26-50	0	1	0	0	1	498,80
	51-55	0	0	0	0	0	0,00
	56-60	0	1	0	0	1	498,80
	61-65	0	1	0	0	1	498,80
	66-70	0	2	0	0	2	498,80
	71-75	1	0	0	0	1	298,84
	76-80	0	3	0	0	3	354,70
	81-85	0	12	0	0	12	210,61
	86-90	0	10	0	0	10	258,40
	91-95	0	9	0	0	9	291,59
	>95	0	1	0	0	1	498,80
	Χωρίς Ένδειξη	0	0	0	0	0	0,00
	Σύνολο	1	40	0	0	41	294,91
ΔΗΜΟΣΙΟ (ΕΦΚΑ)	<=25	0	92	0	0	92	308,80
	26-50	94	33	6	0	133	1.131,37
	51-55	97	20	1	0	118	1.023,45
	56-60	162	35	3	0	200	971,35
	61-65	177	51	0	0	228	952,71
	66-70	40	64	1	0	105	621,94
	71-75	0	60	0	0	60	470,16
	76-80	0	56	0	0	56	443,18
	81-85	0	46	0	0	46	447,19
	86-90	0	24	0	0	24	438,90
	91-95	0	5	0	0	5	430,88
	>95	0	0	0	0	0	0,00
	Χωρίς Ένδειξη	0	0	0	0	0	0,00
	Σύνολο	570	486	11	0	1.067	808,56
ΙΚΑ	<=25	0	131	59	0	190	424,56
	26-50	10	69	512	4	595	527,09
	51-55	175	30	265	5	475	585,60
	56-60	370	44	372	1	787	716,28
	61-65	692	70	295	2	1.059	662,97
	66-70	269	62	131	1	463	557,97
	71-75	52	62	64	0	178	369,34
	76-80	20	99	41	0	160	328,80
	81-85	8	76	28	0	112	399,90
	86-90	7	61	20	0	88	492,22
	91-95	4	21	5	0	30	545,06

Φορέας Κοινωνικής Ασφάλισης	Ηλικία	Γήρατος	Θανάτου	Αναπηρίας	Χωρίς Ένδειξη Κατηγορίας	Σύνολο	Μ.Ο. Σύνταξης (€)
	>95	0	4	1	0	5	326,65
	Χωρίς Ένδειξη	0	0	0	0	0	0,00
	Σύνολο	1.607	729	1.793	13	4.142	584,50
ΟΑΕΕ	<=25	0	121	0	10	131	244,00
	26-50	2	31	75	15	123	523,09
	51-55	6	38	65	5	114	664,69
	56-60	5	87	120	3	215	729,24
	61-65	330	88	87	5	510	1.025,46
	66-70	282	137	42	8	469	747,76
	71-75	86	155	5	3	249	567,78
	76-80	29	147	4	5	185	470,75
	81-85	12	115	0	1	128	404,77
	86-90	11	48	3	1	63	408,65
	91-95	2	11	0	2	15	478,13
	>95	0	2	0	0	2	345,60
	Χωρίς Ένδειξη	0	0	0	0	0	0,00
	Σύνολο	765	980	401	58	2.204	688,04
ΣΥΓΧΩΝΕΥΘΕΝΤΑ ΙΚΑ	<=25	0	4	1	0	5	411,06
	26-50	2	4	7	0	13	736,94
	51-55	46	3	4	0	53	1.020,59
	56-60	99	3	3	0	105	1.591,80
	61-65	64	7	0	2	73	1.144,63
	66-70	3	7	1	2	13	635,08
	71-75	2	9	0	1	12	554,64
	76-80	0	7	0	0	7	323,09
	81-85	0	3	0	0	3	583,92
	86-90	0	3	0	0	3	1.115,03
	91-95	0	2	0	0	2	545,34
	>95	0	0	0	0	0	0,00
	Χωρίς Ένδειξη	0	0	0	0	0	0,00
	Σύνολο	216	52	16	5	289	1.175,73
ΤΡΑΠΕΖΑ ΤΗΣ ΕΛΛΑΔΟΣ	<=25	0	1	0	0	1	1.000,01
	26-50	0	0	0	0	0	0,00
	51-55	0	2	0	0	2	1.190,52
	56-60	0	0	0	0	0	0,00
	61-65	0	0	0	0	0	0,00
	66-70	0	1	0	0	1	750,51
	71-75	0	0	0	0	0	0,00
	76-80	0	1	0	0	1	1.600,09
	81-85	0	1	0	0	1	496,92
	86-90	0	0	0	0	0	0,00
	91-95	0	1	0	0	1	543,07
	>95	0	0	0	0	0	0,00

Φορέας Κοινωνικής Ασφάλισης	Ηλικία	Γήρατος	Θανάτου	Αναπηρίας	Χωρίς Ένδειξη Κατηγορίας	Σύνολο	Μ.Ο. Σύνταξης (€)
	Χωρίς Ένδειξη	0	0	0	0	0	0,00
	Σύνολο	0	7	0	0	7	967,38
ΕΤΑΑ	<=25	0	20	0	0	20	414,18
	26-50	0	10	7	0	17	409,79
	51-55	8	6	3	0	17	520,73
	56-60	1	10	6	0	17	684,86
	61-65	39	12	11	0	62	963,73
	66-70	37	18	4	0	59	907,30
	71-75	12	19	0	0	31	797,92
	76-80	3	21	0	0	24	772,39
	81-85	6	14	0	0	20	828,78
	86-90	0	8	0	0	8	779,13
	91-95	0	1	0	0	1	424,73
	>95	0	1	0	0	1	345,60
	Χωρίς Ένδειξη	0	0	0	0	0	0,00
	Σύνολο	106	140	31	0	277	779,35
ΕΤΑΠ-ΜΜΕ	<=25	0	1	0	0	1	656,28
	26-50	0	0	3	0	3	904,33
	51-55	3	0	2	0	5	984,21
	56-60	1	0	3	0	4	764,76
	61-65	3	0	0	0	3	1.415,89
	66-70	1	0	0	0	1	832,31
	71-75	0	0	0	0	0	0,00
	76-80	0	0	0	0	0	0,00
	81-85	0	0	0	0	0	0,00
	86-90	0	1	0	0	1	680,50
	91-95	0	0	0	0	0	0,00
	>95	0	0	0	0	0	0,00
	Χωρίς Ένδειξη	0	0	0	0	0	0,00
	Σύνολο	8	2	8	0	18	950,55
ΟΓΑ	<=25	0	42	5	0	47	369,24
	26-50	2	18	30	0	50	392,89
	51-55	4	14	20	0	38	367,77
	56-60	2	20	32	0	54	368,17
	61-65	12	24	38	0	74	362,13
	66-70	415	13	22	114	564	391,93
	71-75	17	1	9	60	87	272,38
	76-80	2	5	5	71	83	229,29
	81-85	1	0	11	33	45	353,12
	86-90	1	1	7	16	25	368,94
	91-95	0	0	8	11	19	450,12
	>95	0	0	1	1	2	438,28

Φορέας Κοινωνικής Ασφάλισης	Ηλικία	Γήρατος	Θανάτου	Αναπηρίας	Χωρίς Ένδειξη Κατηγορίας	Σύνολο	Μ.Ο. Σύνταξης (€)
	Χωρίς Ένδειξη	0	0	0	0	0	0,00
	Σύνολο	456	138	188	306	1.088	363,95
ΕΤΕΑΕΠ	<=25	1	42	0	0	43	71,18
	26-50	25	32	29	0	86	121,63
	51-55	261	14	15	0	290	175,64
	56-60	682	24	16	0	722	195,89
	61-65	968	22	12	0	1.002	188,15
	66-70	426	32	7	0	465	190,71
	71-75	119	38	0	0	157	186,77
	76-80	10	36	0	0	46	147,72
	81-85	2	22	0	0	24	138,36
	86-90	1	15	0	0	16	119,31
	91-95	0	4	0	0	4	139,51
	>95	0	1	0	0	1	55,62
		Χωρίς Ένδειξη	0	0	0	0	0
	Σύνολο	2.495	282	79	0	2.856	183,84
ΠΡΟΣΥΝΤΑΞΙΟΔΟΤΙΚΑ	<=25	0	0	0	0	0	0,00
	26-50	8	0	0	0	8	604,74
	51-55	24	0	0	0	24	702,55
	56-60	22	0	0	0	22	574,48
	61-65	2	0	0	0	2	195,88
	66-70	0	0	0	0	0	0,00
	71-75	0	0	0	0	0	0,00
	76-80	0	0	0	0	0	0,00
	81-85	0	0	0	0	0	0,00
	86-90	0	0	0	0	0	0,00
	91-95	0	0	0	0	0	0,00
	>95	0	0	0	0	0	0,00
		Χωρίς Ένδειξη	0	0	0	0	0
	Σύνολο	56	0	0	0	56	620,17
NAT	<=25	0	1	0	0	1	297,26
	26-50	3	5	0	0	8	442,90
	51-55	31	8	1	0	40	594,39
	56-60	22	13	1	0	36	538,40
	61-65	15	28	1	0	44	430,55
	66-70	4	35	0	0	39	358,67
	71-75	0	30	0	0	30	318,43
	76-80	1	33	0	0	34	332,28
	81-85	0	16	0	0	16	321,41
	86-90	0	6	0	0	6	321,41
	91-95	0	2	0	0	2	321,41
	>95	0	0	0	0	0	0,00

Φορέας Κοινωνικής Ασφάλισης	Ηλικία	Γήρατος	Θανάτου	Αναπηρίας	Χωρίς Ένδειξη Κατηγορίας	Σύνολο	Μ.Ο. Σύνταξης (€)
	Χωρίς Ένδειξη	0	0	0	0	0	0,00
	Σύνολο	76	177	3	0	256	423,81
	ΓΕΝΙΚΟ ΣΥΝΟΛΟ	6.356	3.033	2.530	382	12.301	

Πίνακας 17: Κατανομή νέων συνταξιούχων ανά ηλικία, κατηγορία σύνταξης & Φορέα Κοινωνικής Ασφάλισης

Στον Πίνακα 18 που ακολουθεί παρουσιάζονται αναλυτικά στοιχεία για το πλήθος των αναστολών συντάξεων και το ποσό αναστολής λόγω ληξιαρχικών μεταβολών (θάνατος, γάμος) ανά ταμείο. Το μήνα Απρίλιο διακόπηκαν **9.497** συντάξεις συνολικού ποσού **3.972.566,14€** από τις οποίες **2.371** ήταν επικουρικές (ΕΤΕΑΕΠ).

Φορέας	Γήρατος	Θανάτου	Αναπηρίας	Χωρίς Ένδειξη	Πλήθος	Πληρωτέο Τελικό(€)
ΙΚΑ	1.284	803	259	2	2.348	1.253.778,82
ΣΥΓΧΩΝΕΥΘΕΝΤΑ ΙΚΑ	105	38	11	0	154	149.922,59
ΔΗΜΟΣΙΟ (ΕΦΚΑ)	396	254	12	0	662	589.816,01
ΔΗΜΟΣΙΟ (ΛΟΙΠΑ)	0	107	60	0	167	44.370,87
ΟΑΕΕ	417	300	83	9	809	485.182,50
ΟΓΑ	1.640	1	300	1	1.942	764.341,85
ΕΤΑΑ	95	53	4	0	152	124.180,38
ΝΑΤ	128	86	13	0	227	168.219,18
ΕΤΑΠ-ΜΜΕ	3	7	1	0	11	11.031,06
ΤΡΑΠΕΖΑ ΤΗΣ ΕΛΛΑΔΟΣ	4	0	0	0	4	4.092,39
ΕΤΕΑΕΠ	1.574	617	180	0	2.371	328.246,45
ΜΕΡΙΣΜΑΤΑ	425	225	0	0	650	49.384,04
ΣΥΝΟΛΟ	6.071	2.491	923	12	9.497	3.972.566,14

Πίνακας 18: Κατανομή πλήθους αναστολών συντάξεων λόγω ληξιαρχικών μεταβολών και ποσού ανά ταμείο

2.4 Ανάλυση Συντάξεων ανά Κατηγορία και κλίμακα ποσού

Τον Απρίλιο 2017 πληρώθηκαν συνολικά **4.530.125** συντάξεις, από τις οποίες οι **2.875** ήταν κύριες, οι **1.245.415** επικουρικές και **409.091** μερίσματα. Η μηνιαία δαπάνη που κατέβαλλαν τα ταμεία ανήλθε σε **2.333.166.249,27€** και περιλαμβάνει τις κρατήσεις φόρου, τις κρατήσεις υπέρ υγείας και ΑΚΑΓΕ ενώ δεν περιλαμβάνει την παροχή ΕΚΑΣ. Αναλυτικά στοιχεία ανά κατηγορία σύνταξης αποτυπώνονται στον Πίνακα 19.

Κατηγορία Σύνταξης	Πλήθος	Μηνιαίο Ποσό	Μέση Σύνταξη	Διάμεσος
A. Κύρια	2.875.619	2.079.863.718,87 €	723,28 €	
Γήρατος	1.986.361	1.618.891.816,35 €	815,00 €	656,69 €
Θανάτου	595.279	300.286.286,25 €	504,45 €	438,16 €
Αναπηρική	260.033	147.027.501,52 €	565,42 €	486,84 €
Ανασφάλιστων Υπερηλίκων ΟΓΑ	29.961	10.600.169,24 €	353,80 €	360,00 €
Χωρίς Ένδειξη Κατηγορίας	3.985	3.057.945,51 €	767,36 €	783,30 €
B. Επικουρική	1.245.415	213.263.032,13 €	171,24 €	
Γήρατος	907.059	171.073.010,93 €	188,60 €	185,19 €
Θανάτου	263.164	31.099.664,02 €	118,18 €	107,12 €
Αναπηρική	75.192	11.090.357,18 €	147,49 €	140,92 €
Χωρίς Ένδειξη Κατηγορίας	0,00	0,00 €	0,00 €	
B. Μερίσματα	409.091	40.039.498,27 €	97,87 €	
Γήρατος	342.808	35.433.857,87 €	103,36 €	96,38 €
Θανάτου	66.236	4.596.161,15 €	69,39 €	50,75 €
Αναπηρική	47	9.479,25 €	201,69 €	229,32 €
Λοιπά	0	0,00 €	0,00 €	
ΣΥΝΟΛΟ	4.530.125	2.333.166.249,27 €		

Πίνακας 19: Πλήθος Συντάξεων ανά κατηγορία σύνταξης & μηνιαία δαπάνη προ φόρου, μη συμπεριλαμβανομένης της παροχής ΕΚΑΣ, συμπεριλαμβανομένης της κράτησης υπέρ υγείας.

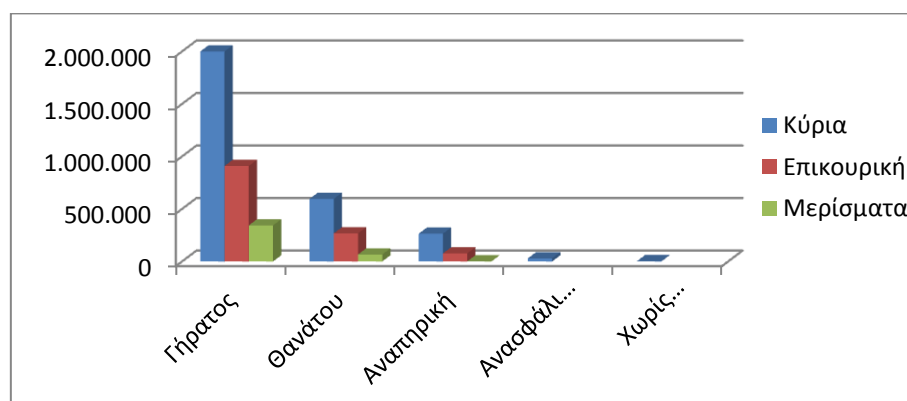

Διάγραμμα 2: Κατανομή Συντάξεων ανά Κατηγορία Σύνταξης

Στον Πίνακα 20 παρουσιάζονται τα δεδομένα των συντάξεων (κύριων, επικουρικών και μερισμάτων) σε κλίμακες ανά κατηγορία σύνταξης και εύρος ποσού. Επισημαίνεται, ότι η εν λόγω ανάλυση αφορά σε συντάξεις και όχι εισόδημα συνταξιούχου. Στην κατηγορία «γήρατος» έχουν συμπεριληφθεί και οι συντάξεις ανασφάλιστων υπερηλίκων του ΟΓΑ. Τα ποσά σε κάθε περίπτωση **περιλαμβάνουν τις κρατήσεις φόρου, τις κρατήσεις υπέρ υγείας και ΑΚΑΓΕ ενώ δεν περιλαμβάνουν την παροχή ΕΚΑΣ**. Ο νέος τρόπος απεικόνισης περιλαμβάνει το σύνολο της δημοσιονομικής δαπάνης για τις συντάξεις με αποτέλεσμα να εμφανίζονται διαφοροποιημένα τα ποσά σε σχέση με τον προηγούμενο τρόπο απεικόνισης (δεν περιελάμβαναν τις κρατήσεις υπέρ υγείας και ΑΚΑΓΕ).

Εύρος Ποσού	Γήρατος		Θανάτου		Αναπηρικές		Λοιπές	
	Πλήθος	Μ.Ο.	Πλήθος	Μ.Ο.	Πλήθος	Μ.Ο.	Πλήθος	Μ.Ο.
A. Κύριες								
0,01-500	637.348	371,93	389.573	333,71	148.326	385,43	1.697	251,08
500,01-1.000	706.380	680,02	161.496	718,72	85.513	675,07	3.802	785,46
1.000,01-1.500	507.828	1.229,16	40.844	1.178,54	22.480	1.137,89	0	0,00
1.500,01-2.000	138.210	1.678,54	2.737	1.604,53	3.224	1.679,31	0	0,00
2.000,01-2.500	22.732	2.107,29	240	2.254,78	397	2.150,18	0	0,00
Άνω των 2.500,01	2.310	3.309,01	389	2.933,32	93	3.041,98	0	0,00
ΣΥΝΟΛΟ	2.014.808		595.279		260.033		5.499	
B. Επικουρικές								
0,01-100	58.577	78,20	120.281	73,01	15.915	72,57	0	0,00
100,01-200	526.467	158,32	127.203	144,99	47.424	146,40	0	0,00
200,01-300	268.471	229,03	13.865	227,41	10.249	230,95	0	0,00
300,01-400	36.026	342,58	1.201	342,05	1.086	340,60	0	0,00
400,01-500	9.320	432,83	358	440,43	342	442,50	0	0,00
500,01-1.000	7.996	629,38	255	596,90	175	589,63	0	0,00
1.000,01-1.500	186	1.159,14	1	1.108,23	1	1.049,67	0	0,00
1.500,01-2.000	14	1.654,04	0	0,00	0	0,00	0	0,00
2.000,01-2.500	0	0,00	0	0,00	0	0,00	0	0,00
Άνω των 2.500,01	2	3.844,21	0	0,00	0	0,00	0	0,00
ΣΥΝΟΛΟ	907.059		263.164		75.192		0	
Γ. Μερίσματα								
0,01-100	185.196	72,21	51.453	46,74	11	52,36	0	0,00
100,01-200	138.958	125,11	13.192	135,50	7	170,13	0	0,00
200,01-300	17.177	244,65	1.423	245,95	19	244,81	0	0,00
300,01-400	1.463	318,38	166	318,09	10	306,09	0	0,00
400,01-500	7	431,67	2	443,97	0	0,00	0	0,00
500,01-1.000	7	576,24	0	0,00	0	0,00	0	0,00
1.000,01-1.500	0	0,00	0	0,00	0	0,00	0	0,00
1.500,01-2.000	0	0,00	0	0,00	0	0,00	0	0,00
2.000,01-2.500	0	0,00	0	0,00	0	0,00	0	0,00
Άνω των 2.500,01	0	0,00	0	0,00	0	0,00	0	0,00
ΣΥΝΟΛΟ	342.808		66.236		47		0	

Πίνακας 20: Κατανομή Συντάξεων ανά εύρος καταβαλλόμενου ποσού. Περιλαμβάνουν τις κρατήσεις φόρου, τις κρατήσεις υπέρ υγείας και ΑΚΑΓΕ **ενώ δεν περιλαμβάνουν την παροχή ΕΚΑΣ**.

2.5 Συνταξιοδοτική Δαπάνη ΕΦΚΑ, ΕΤΕΑΕΠ & Μερισμάτων

Στους ακόλουθους Πίνακες 21, 22 και 23 αντίστοιχα αποτυπώνεται η κατανομή των συντάξεων ανά κατηγορία σύνταξης και η συνταξιοδοτική δαπάνη ΕΦΚΑ, ΕΤΕΑΕΠ και Μερισμάτων.

Κατανομή Συντάξεων & Συνταξιοδοτικής Δαπάνης Κύριων Συντάξεων														
Φορείς	Γήρατος			Θανάτου			Αναπηρικές			Λοιπές			Σύνολο	
	Πλήθος	Μηνιαίο Ποσό(€)	Μ.Ο.(€)	Πλήθος	Μηνιαίο Ποσό(€)	Μ.Ο.(€)	Πλήθος	Μηνιαίο Ποσό(€)	Μ.Ο.(€)	Πλήθος	Μηνιαίο Ποσό(€)	Μ.Ο.(€)	Πλήθος	Μηνιαίο Ποσό(€)
ΕΦΚΑ	1.982.564	1.613.735.343	813,96	576.145	292.810.348	508,22	253.387	143.839.171	567,67	3.983	3.056.394	767,36	2.816.079	2.053.441.256
ΔΗΜΟΣΙΟ (ΛΟΙΠΑ)	403	227.843	565,37	17.950	6.567.459	365,88	6.495	3.026.607	465,99				24.848	9.821.910
ΤΣΠΤΕ	3.389	4.923.702	1.452,85	1.184	908.479	767,3	151	161.724	1.071,02				4.724	5.993.904
ΟΓΑ	28.447	10.245.702	360,17							1.514	354.467	234,13	29.961	10.600.169
ΖΑΠΠΕΙΟ	5	4.929	985,75							2	1.552	775,78	7	6.480
ΣΥΝΟΛΟ	2.014.808	1.629.137.519		595.279	300.286.286		260.033	147.027.502		5.499	3.412.413		2.875.619	2.079.863.719

Πίνακας 21: Κατανομή Συντάξεων και συνταξιοδοτικής δαπάνης ΕΦΚΑ. Περιλαμβάνουν τις κρατήσεις φόρου, τις κρατήσεις υπέρ υγείας και ΑΚΑΓΕ ενώ δεν περιλαμβάνουν την παροχή ΕΚΑΣ.

Κατανομή Συντάξεων & Συνταξιοδοτικής Δαπάνης Επικουρικών Συντάξεων														
Φορείς	Γήρατος			Θανάτου			Αναπηρικές			Λοιπές			Σύνολο	
	Πλήθος	Μηνιαίο Ποσό(€)	Μ.Ο.(€)	Πλήθος	Μηνιαίο Ποσό(€)	Μ.Ο.(€)	Πλήθος	Μηνιαίο Ποσό(€)	Μ.Ο.(€)	Πλήθος	Μηνιαίο Ποσό(€)	Μ.Ο.(€)	Πλήθος	Μηνιαίο Ποσό(€)
ΕΤΕΑΕΠ	900.636	167.566.630	186	263.049	31.079.354	118	75.155	11.081.517	147				1.238.840	209.727.501
Τ.Ε.Α.ΠΕΤ	3.860	2.219.204	575	90	12.923	144	30	6.572	219				3.980	2.238.698
ΕΤΑΤ-ΤΑΠΤΠ	1.463	782.779	535										1.463	782.779
ΕΤΑΤ-ΛΑΚ	294	123.254	419	21	6.050	288	6	2.072	345				321	131.376
ΕΤΕΑΕΠ-ΤΕΑΠΕΤΕ	792	374.644	473										792	374.644
ΠΛΟΗΓΗΣΗ	14	6.500	464	4	1.338	334	1	196	196				19	8.034
ΣΥΝΟΛΟ	907.059	171.073.011		263.164	31.099.664		75.192	11.090.357	908	0	0	0	1.245.415	213.263.032

Πίνακας 22: Κατανομή Συντάξεων και συνταξιοδοτικής δαπάνης ΕΤΕΑΕΠ. Περιλαμβάνουν τις κρατήσεις φόρου, τις κρατήσεις υπέρ υγείας και ΑΚΑΓΕ ενώ δεν περιλαμβάνουν την παροχή ΕΚΑΣ.

Κατανομή Μερισμάτων και Συνταξιοδοτικής Δαπάνης														
	Γήρατος			Θανάτου			Αναπηρικές			Λοιπές			Σύνολο	
	Πλήθος	Μηνιαίο Ποσό(€)	Μ.Ο.(€)	Πλήθος	Μηνιαίο Ποσό(€)	Μ.Ο.(€)	Πλήθος	Μηνιαίο Ποσό(€)	Μ.Ο.(€)	Πλήθος	Μηνιαίο Ποσό(€)	Μ.Ο.(€)	Πλήθος	Μηνιαίο Ποσό(€)
ΜΕΡΙΣΜΑΤΑ	342.808	35.433.858	836,23	66.236	4.596.161	608,77	47	9.479	201,69				409.091	40.039.498

Πίνακας 23: Κατανομή Μερισμάτων και συνταξιοδοτικής δαπάνης. Περιλαμβάνουν τις κρατήσεις φόρου, τις κρατήσεις υπέρ υγείας και ΑΚΑΓΕ ενώ δεν περιλαμβάνουν την παροχή ΕΚΑΣ.

2.6 Γεωγραφική κατανομή συντάξεων

Όπως προκύπτει από την επεξεργασία του πεδίου του ταχυδρομικού κώδικα των δικαιούχων στα αρχεία των συντάξεων, ο μεγαλύτερος αριθμός συντάξεων καταβάλλεται στην Αττική (1.755.407) και την Κεντρική Μακεδονία (750.009). Ακολουθεί η Θεσσαλία με 312.296 συντάξεις και η Δυτική Ελλάδα με 263.109. Στον πίνακα 24 αποτυπώνεται η γεωγραφική κατανομή των συντάξεων ανά περιφέρεια και κατηγορία σύνταξης.

Περιφέρεια	Σύνολο Συντάξεων	Γήρατος	Θανάτου	Αναπηρίας	Άλλη/Χωρίς Ένδειξη
Ανατολικής Μακεδονίας Θράκης	239.996	174.949	39.849	24.697	501
Κεντρικής Μακεδονίας	750.009	543.871	147.206	57.788	1.144
Ηπείρου	151.774	112.341	24.881	14.388	164
Δυτικής Μακεδονίας	111.959	81.771	20.511	9.589	88
Θεσσαλίας	312.296	226.044	55.692	30.226	334
Ιονίων Νήσων	79.465	58.021	14.687	6.677	80
Στερεάς Ελλάδας	223.931	159.645	46.214	17.921	151
Αττικής	1.755.407	1.247.773	410.750	94.862	2.022
Δυτικής Ελλάδας	263.109	190.782	48.664	23.352	311
Πελοποννήσου	224.549	167.574	38.204	18.467	304
Κρήτης	226.622	163.213	40.498	22.721	190
Νοτίου Αιγαίου	100.306	73.288	19.607	7.291	120
Βορείου Αιγαίου	79.470	57.332	15.299	6.775	64
Χωρίς Τιμές	11.232	8.071	2.617	518	26
ΣΥΝΟΛΟ	4.530.125	3.264.675	924.679	335.272	5.499

Πίνακας 24: Γεωγραφική Κατανομή Συντάξεων

Για 11.232 εγγραφές δεν υπήρχε ένδειξη ΤΚ και για το λόγο αυτό δεν περιλαμβάνονται στον πίνακα 24. Στο χάρτη που ακολουθεί αποτυπώνεται ο αριθμός των συντάξεων που καταβάλλεται στις 13 περιφέρειες της χώρας.



Χάρτης 1: Καταβολή Συντάξεων ανά Περιφέρεια

Στον Πίνακα 25 αποτυπώνονται τα ποσά σύνταξης που αντιστοιχούν σε κάθε Περιφέρεια σε σχέση με το αντίστοιχο ΑΕΠ για το έτος 2013 (προσωρινά στοιχεία ΕΛΣΤΑΤ). Σύμφωνα με τα δεδομένα του Πίνακα 25, στην Περιφέρεια Ηπείρου παρατηρείται η μεγαλύτερη τιμή (21,9%) του λόγου ποσού σύνταξης προς ΑΕΠ και ακολουθεί η Περιφέρεια Θεσσαλίας με τιμή 19,9%. Στην τελευταία θέση βρίσκεται η Περιφέρεια Νοτίου Αιγαίου με τιμή 10,3%.

Περιφέρεια	Μηναίο Ποσό Συντάξεων (ευρώ)	ΑΕΠ έτος 2013 (εκ.ευρώ)	% ΑΕΠ
Ανατ. Μακεδονίας - Θράκης	112.193.292,99 €	7.013,00	19,2%
Κεντρικής Μακεδονίας	372.690.987,21 €	24.453,00	18,3%
Δυτικής Μακεδονίας	58.743.918,08 €	4.383,00	16,1%
Θεσσαλίας	154.139.820,84 €	9.284,00	19,9%
Ηπείρου	72.356.950,98 €	3.965,00	21,9%
Ιονίων Νήσων	38.242.592,77 €	3.054,00	15,0%
Δυτικής Ελλάδας	130.228.202,65 €	8.318,00	18,8%
Στερεάς Ελλάδας	111.847.620,31 €	8.315,00	16,1%
Πελοποννήσου	112.890.490,49 €	7.910,00	17,1%
Αττικής	960.448.399,56 €	86.468,00	13,3%
Βορείου Αιγαίου	40.111.963,74 €	2.654,00	18,1%
Νοτίου Αιγαίου	49.888.807,31 €	5.832,00	10,3%
Κρήτης	113.457.001,90 €	8.831,00	15,4%

Πίνακας 25: Ποσά Συντάξεων ανά Περιφέρεια ως Ποσοστό του ΑΕΠ

ΠΑΡΑΡΤΗΜΑ - ΠΙΝΑΚΕΣ

Α. Κατανομή Συντάξεων ανά ταμείο και κατηγορία

Συνομογραφία	Γήρατος	Αναπηρίας	Θανάτου	Άλλη κατηγορία	Σύνολο	Συνολικό Ποσό δαπάνης (Συμπεριλαμβανομένων Κρατήσεις υπέρ ΑΚΑΓΕ και υπέρ Υγείας)	Κρατήσεις υπέρ ΑΚΑΓΕ	Κρατήσεις υπέρ Υγείας
ΔΗΜΟΣΙΟ	403	6.495	17.950	0	24.848	9.821.909,60 €	2.353,45 €	503.193,40 €
ΔΗΜΟΣΙΟ (ΕΦΚΑ)	350.747	8.215	92.059	0	451.021	500.125.809,50 €	16.741.905,49 €	29.341.841,88 €
ΙΚΑ	586.902	93.655	224.207	0	904.764	558.142.834,85 €	6.741.560,37 €	32.796.610,13 €
ΟΑΕΕ-ΤΣΑ	357	246	92	0	695	556.946,80 €	3.427,14 €	29.116,95 €
ΤΣΕΑΠΓΣΟ	9.835	777	2.483	0	13.095	10.673.397,47 €	38.781,08 €	635.516,77 €
ΤΣΠΗΣΑΠ	1.272	168	629	0	2.069	2.805.842,72 €	231.395,25 €	154.045,22 €
ΤΑΠΑΕ	1.385	40	175	12	1.612	2.080.195,37 €	119.996,98 €	117.048,32 €
ΤΣΠΕΤΕ	13.105	341	2.508	0	15.954	18.207.612,23 €	821.579,18 €	1.086.250,67 €
ΤΣΠΤΕ	3.389	151	1.184	0	4.724	5.993.904,07 €	434.448,91 €	355.074,61 €
ΤΣΠΠΑΤΕ	5.720	169	1.941	55	7.885	9.030.889,44 €	492.353,30 €	510.395,84 €
ΤΑΠΙΛΤ	2.479	129	463	0	3.071	3.570.268,35 €	144.510,66 €	203.996,93 €
ΤΑΠΕΤΒΑ	655	2	160	5	822	993.675,73 €	66.798,86 €	55.377,71 €
ΤΑΠΟΤΕ	45.385	1.405	10.421	403	57.614	75.587.604,53 €	5.029.517,86 €	4.224.375,21 €
ΟΑΕΕ-ΤΕΒΕ	210.400	30.460	105.880	2.752	349.492	259.806.603,03 €	3.693.361,94 €	15.285.688,74 €
ΟΑΕΕ-ΤΑΕ	1.696	578	14.600	379	17.253	8.556.576,72 €	35.881,43 €	500.321,84 €
ΤΑΝΠΤ-ΟΑΕΕ	1.440	64	606	6	2.116	1.430.454,40 €	31.334,57 €	83.766,65 €
ΕΤΑΑ-ΤΑΝ	15.354	776	6.719	0	22.849	15.664.934,65 €	480.017,46 €	998.285,89 €
ΕΤΑΑ-ΤΣΑΥ	15.983	530	8.159	0	24.672	27.456.826,26 €	2.575.650,76 €	1.486.588,67 €
ΕΤΑΑ-ΤΣΜΕΔΕ	20.629	1.229	6.986	0	28.844	35.617.870,48 €	2.797.365,06 €	1.957.430,54 €

Συντομογραφία	Γήρατος	Αναπηρίας	Θανάτου	Άλλη κατηγορία	Σύνολο	Συνολικό Ποσό δαπάνης (Συμπεριλαμβανομένων Κρατήσεις υπέρ ΑΚΑΓΕ και υπέρ Υγείας)	Κρατήσεις υπέρ ΑΚΑΓΕ	Κρατήσεις υπέρ Υγείας
ΤΣΠΕΑΘ	2.602	240	709	0	3.551	4.242.840,65 €	245.834,86 €	29.522,60 €
ΤΑΙΣΥΤ	521	64	189	0	774	651.020,74 €	16.356,26 €	37.513,00 €
ΤΣΕΥΠΑ	647	43	344	0	1.034	1.105.278,07 €	32.772,13 €	64.350,65 €
ΤΣΕΥΠΘ	55	7	31	0	93	104.158,33 €	4.598,55 €	5.926,62 €
ΤΑΤΤΑΘ	1.020	53	343	0	1.416	1.605.034,33 €	72.353,70 €	91.961,21 €
ΤΑΠ-ΔΕΗ	26.528	905	9.021	0	36.454	55.040.628,27 €	5.040.289,05 €	3.497.769,04 €
ΟΓΑ	534.703	95.557	0	1.514	631.774	278.792.372,75 €	10.228,77 €	16.554.422,85 €
ΤΑΦΕΕΤ	42	7	33	0	82	70.077,64 €	728,90 €	4.117,91 €
ΤΑΑΞΤ	40	0	12	0	52	60.476,77 €	2.715,73 €	3.465,68 €
ΕΤΕΑΕΠ-ΤΑΔΚΥ(Κ)	20	0	5	0	25	24.125,68 €	352,39 €	1.472,09 €
ΖΑΠΠΕΙΟ	5	0	0	2	7	6.480,29 €	350,47 €	402,38 €
ΟΠΣ-ΙΚΑ	112.788	13.960	51.132	371	178.251	121.085.887,08 €	1.846.177,01 €	7.132.697,58 €
ΟΓΑ(ΕΠΙΖΩΝΤΩΝ)	0	0	12.947	0	12.947	2.339.768,00 €	0,00 €	140.382,72 €
ΟΓΑ ΥΠΑΛΛΗΛΩΝ	521	6	71	0	598	798.697,08 €	49.550,66 €	45.071,56 €
ΕΤΕΑΕΠ-ΤΕΑΥΝΤΠ	4.236	358	1.056	0	5.650	1.780.631,11 €	80.770,46 €	101.989,90 €
ΕΤΕΑΕΠ-ΤΕΑΥΕΚ	22.165	2.884	7.066	0	32.115	6.778.048,43 €	113.106,06 €	399.903,08 €
ΕΤΕΑΕΠ-ΤΕΑΠΟΖΟ	3.025	365	1.140	0	4.530	772.505,97 €	1.874,15 €	46.241,35 €
ΕΤΕΑΕΠ-ΤΕΑΧ	2.017	45	679	0	2.741	495.650,10 €	9.129,54 €	29.191,30 €
ΕΤΕΑΕΠ-ΤΕΑΠΟΚΑ	23.498	283	4.513	0	28.294	7.012.735,74 €	348.284,77 €	399.826,67 €
ΕΤΕΑΕΠ-ΤΑΔΚΥ	24.796	324	6.308	0	31.428	6.202.426,78 €	35.923,26 €	369.999,99 €
ΕΤΕΑΕΠ-ΤΕΑΠΠΕΡΤ	4.028	55	676	0	4.759	1.630.082,64 €	153.276,10 €	88.609,35 €
ΕΤΕΑΕΠ-ΤΕΑΑ	2.341	449	893	0	3.683	432.719,74 €	353,80 €	25.941,15 €
ΕΤΕΑΕΠ-ΤΑΣ	1.007	0	548	0	1.555	539.643,23 €	19.524,83 €	31.206,61 €

Συντομογραφία	Γήρατος	Αναπηρίας	Θανάτου	Άλλη κατηγορία	Σύνολο	Συνολικό Ποσό δαπάνης (Συμπεριλαμβανομένων Κρατήσεις υπέρ ΑΚΑΓΕ και υπέρ Υγείας)	Κρατήσεις υπέρ ΑΚΑΓΕ	Κρατήσεις υπέρ Υγείας
ΕΤΕΑ-ΤΕΑΔΥ-Κ.Υ	180.655	1.502	25.122	0	207.279	37.049.583,14 €	383.554,62 €	2.199.779,49 €
ΕΤΕΑΕΠ-ΤΕΑΥΑΠ	12.335	0	2.908	0	15.243	1.063.302,22 €	14,91 €	63.803,17 €
ΕΤΕΑΕΠ-ΤΕΑΥΠΣ	5.637	71	965	0	6.673	652.581,40 €	95,42 €	39.145,84 €
ΕΤΕΑΕΠ-ΤΕΑΕΧ	26.653	911	8.381	0	35.945	3.640.305,17 €	0,00 €	218.445,92 €
ΕΤΕΑΕΠ-ΤΕΑΕΙΓΕ	1.395	24	216	0	1.635	350.455,65 €	4.288,18 €	20.770,16 €
Τ.Ε.Α.ΠΕΤ	6.728	30	90	0	6.848	4.080.930,28 €	213.357,76 €	223.255,51 €
ΕΤΑΤ-ΤΑΠΤΠ	2.926	0	0	0	2.926	1.565.557,64 €	60.766,13 €	93.738,28 €
ΕΤΕΑΕΠ-ΕΛΕΜ	4.669	112	998	0	5.779	2.632.391,44 €	391.678,99 €	134.443,40 €
ΕΤΕΑΕΠ-ΤΕΑΔ	7.172	445	3.557	0	11.174	2.392.378,91 €	18.184,40 €	138.737,43 €
ΕΤΕΑΕΠ-ΕΤΕΑΜ	406.423	55.704	140.269	0	602.396	90.579.753,88 €	785.329,57 €	5.382.977,95 €
ΕΤΕΑΕΠ-ΚΕΑΝ	33.964	215	6.185	0	40.364	9.059.153,73 €	59.647,72 €	539.968,43 €
ΕΤΕΑΕΠ-ΤΕΑΠΙΕΝ	488	0	49	0	537	112.689,05 €	1.347,49 €	6.680,50 €
ΕΤΕΑΕΠ-ΤΕΑΤΤΑΘ	806	41	210	0	1.057	191.686,72 €	889,13 €	11.447,38 €
ΤΑΙΗΕΑΘ	16	0	9	0	25	59.461,48 €	10.391,55 €	4.075,26 €
ΕΤΑΤ-ΛΑΚ	442	6	21	0	469	197.028,21 €	10.806,33 €	8.287,98 €
ΕΤΕΑ-ΤΕΑΠ ΕΤΒΑ	607	3	153	0	763	237.137,04 €	8.865,22 €	13.696,39 €
ΕΤΕΑΕΠ-ΤΣΕΑΠΣΓΟ	6.801	628	1.927	0	9.356	1.468.803,84 €	13.671,01 €	87.312,36 €
ΕΤΕΑΕΠ-ΤΕΑΠΕΤΕ	4.745	78	646	0	5.469	2.212.421,24 €	129.178,52 €	124.995,03 €
ΕΤΕΑΕΠ-ΤΕΑΠ ΔΕΗ	24.196	762	6.517	0	31.475	8.646.734,46 €	897.619,73 €	464.960,01 €
ΕΤΕΑΕΠ-ΤΕΑΠ ΟΤΕ	22.910	430	3.394	0	26.734	5.708.476,18 €	416.669,63 €	317.513,02 €
ΕΤΕΑ-ΤΕΑΠ ΕΛΤΑ	7.148	262	2.284	0	9.694	1.328.719,69 €	12.392,91 €	78.984,05 €
ΕΤΕΑΕΠ-ΤΕΑΙΣΥΤ	452	55	194	0	701	149.117,38 €	2.293,33 €	8.809,57 €
ΕΤΕΑΕΠ-ΤΑΠΤΠ	1.306	7	299	0	1.612	463.351,82 €	23.226,90 €	26.407,90 €

Συντομογραφία	Γήρατος	Αναπηρίας	Θανάτου	Άλλη κατηγορία	Σύνολο	Συνολικό Ποσό δαπάνης (Συμπεριλαμβανομένων Κρατήσεις υπέρ ΑΚΑΓΕ και υπέρ Υγείας)	Κρατήσεις υπέρ ΑΚΑΓΕ	Κρατήσεις υπέρ Υγείας
ΕΤΕΑ-ΕΤΕΑΜ-ΟΠΣ	65.928	8.965	35.494	0	110.387	16.594.082,54 €	160.997,64 €	985.307,71 €
ΕΤΕΑ-ΤΣΜΕΔΕ(Ε)	171	127	254	0	552	36.703,21 €	151,68 €	2.192,91 €
ΠΛΟΗΓΗΣΗ	14	1	4	0	19	8.033,70 €	579,15 €	0,00 €
ΟΠΑΔ-ΤΥΔΚΥ	83	4	6	0	93	87.699,60 €	1.473,10 €	5.524,44 €
ΕΤΕΑΕΠ-ΤΕΑΠΥΚ	646	50	148	0	844	262.524,67 €	13.607,71 €	14.934,95 €
ΝΑΤ	42.304	3.757	23.116	0	69.177	64.049.871,25 €	2.835.068,37 €	3.659.557,07 €
ΜΤΣ	46.735	0	19.447	0	66.182	6.828.048,39 €	0,00 €	150.054,77 €
ΜΤΝ	12.668	0	2.830	0	15.498	2.714.405,31 €	0,00 €	0,00 €
ΜΤΑ	11.914	47	2.457	0	14.418	3.406.207,82 €	0,00 €	83.204,76 €
ΜΤΠΥ	240.075	0	31.599	0	271.674	22.848.608,57 €	718,02 €	0,00 €
ΜΤΣ-ΣΥ	506	0	89	0	595	550.369,84 €	5.141,67 €	31.187,68 €
ΕΚΟΕΜΝ	12.668	0	2.830	0	15.498	1.137.670,17 €	0,00 €	0,00 €
ΕΚΟΕΜΣ	18.748	0	7.073	0	25.821	3.104.558,01 €	0,00 €	0,00 €
ΣΥΝΟΛΟ	3.264.675	335.272	924.679	5.499	4.530.125	2.333.166.249,27 €	55.028.797,99 €	134.567.110,58 €

Β. Κατανομή συντάξεων ανά νομό

Νομός	Σύνολο	Κύριες	Επικουρικές
ΑΙΤΩΛΟΑΚΑΡΝΑΝΙΑΣ	79.176	56.286	22.890
ΑΡΓΟΛΙΔΑΣ	36.160	25.575	10.585
ΑΡΚΑΔΙΑΣ	35.439	24.701	10.738
ΑΡΤΑΣ	33.759	23.032	10.727
ΑΤΤΙΚΗΣ	1.755.407	1.032.130	723.277
ΑΧΑΙΑΣ	128.792	78.171	50.621
ΒΟΙΩΤΙΑΣ	43.899	29.366	14.533
ΓΡΕΒΕΝΩΝ	13.779	10.316	3.463
ΔΡΑΜΑΣ	43.621	29.211	14.410
ΔΩΔΕΚΑΝΗΣΟΥ	62.736	39.604	23.132
ΕΒΡΟΥ	59.204	41.480	17.724
ΕΥΒΟΙΑΣ	88.358	56.443	31.915
ΕΥΡΥΤΑΝΙΑΣ	7.146	5.212	1.934
ΖΑΚΥΝΘΟΥ	12.099	8.551	3.548
ΗΛΕΙΑΣ	55.141	39.311	15.830
ΗΜΑΘΙΑΣ	57.723	39.847	17.876
ΗΡΑΚΛΕΙΟΥ	107.904	71.618	36.286
ΘΕΣΠΡΩΤΙΑΣ	16.516	12.077	4.439
ΘΕΣΣΑΛΟΝΙΚΗΣ	453.917	275.514	178.403
ΙΩΑΝΝΙΝΩΝ	73.881	45.770	28.111
ΚΑΒΑΛΑΣ	61.836	40.468	21.368
ΚΑΡΔΙΤΣΑΣ	48.681	35.095	13.586
ΚΑΣΤΟΡΙΑΣ	17.442	13.129	4.313
ΚΕΡΚΥΡΑΣ	43.272	28.152	15.120
ΚΕΦΑΛΛΗΝΙΑΣ	14.435	10.203	4.232
ΚΙΛΚΙΣ	30.091	21.908	8.183
ΚΟΖΑΝΗΣ	62.002	40.684	21.318
ΚΟΡΙΝΘΙΑΣ	55.283	37.883	17.400
ΚΥΚΛΑΔΩΝ	37.570	25.186	12.384
ΛΑΚΩΝΙΑΣ	32.116	24.724	7.392
ΛΑΡΙΣΗΣ	114.564	76.487	38.077
ΛΑΣΙΘΙΟΥ	32.169	21.584	10.585
ΛΕΣΒΟΥ	41.414	28.554	12.860
ΛΕΥΚΑΔΑΣ	9.659	6.679	2.980
ΜΑΓΝΗΣΙΑΣ	89.772	55.880	33.892
ΜΕΣΣΗΝΙΑΣ	65.551	44.770	20.781
ΞΑΝΘΗΣ	36.632	24.346	12.286
ΠΕΛΛΗΣ	52.098	38.616	13.482
ΠΙΕΡΙΑΣ	45.624	32.344	13.280

Νομός	Σύνολο	Κύριες	Επικουρικές
ΠΡΕΒΕΖΗΣ	27.618	19.013	8.605
ΡΕΘΥΜΝΗΣ	28.625	19.028	9.597
ΡΟΔΟΠΗΣ	38.703	28.440	10.263
ΣΑΜΟΥ	16.628	11.613	5.015
ΣΕΡΡΩΝ	75.588	54.859	20.729
ΤΡΙΚΑΛΩΝ	59.279	41.009	18.270
ΦΘΙΩΤΙΔΑΣ	68.297	45.617	22.680
ΦΛΩΡΙΝΑΣ	18.736	13.155	5.581
ΦΩΚΙΔΑΣ	16.231	10.762	5.469
ΧΑΛΚΙΔΙΚΗΣ	34.968	23.961	11.007
ΧΑΝΙΩΝ	57.924	36.453	21.471
ΧΙΟΥ	21.428	14.491	6.937
Χωρίς Τιμές*	11.232	6.311	4.921
ΣΥΝΟΛΟ	4.530.125	2.875.619	1.654.506

*Για τις συντάξεις αυτές δεν ήταν συμπληρωμένο το πεδίο του ταχυδρομικού κώδικα

Γ. Κατανομή συντάξεων ανά υπηκοότητα

	Υπηκοότητα	Πλήθος Συντάξεων
1	ΑΖΕΡΜΠΑΙΤΖΑΝ	10
2	ΑΙΓΥΠΤΟΣ	341
3	ΑΙΘΙΟΠΙΑ	23
4	ΑΛΒΑΝΙΑ	4766
5	ΑΛΓΕΡΙΑ	3
6	ΑΛΛΗ ΧΩΡΑ	74
7	ΑΝΔΟΡΑ	2
8	ΑΡΓΕΝΤΙΝΗ	9
9	ΑΡΜΕΝΙΑ	145
10	ΑΥΣΤΡΑΛΙΑ	395
11	ΑΥΣΤΡΙΑ	64
12	ΑΦΓΑΝΙΣΤΑΝ	3
13	ΒΕΛΓΙΟ	59
14	ΒΙΕΤΝΑΜ	4
15	ΒΟΛΙΒΙΑ	2
16	ΒΟΣΝΙΑ ΚΑΙ ΕΡΖΕΓΟΒΙΝΗ	4
17	ΒΟΥΛΓΑΡΙΑ	4255
18	ΒΡΑΖΙΛΙΑ	27
19	ΓΑΛΛΙΑ	205
20	ΓΕΡΜΑΝΙΑ	554
21	ΓΕΩΡΓΙΑ	302
22	ΓΙΟΥΓΚΟΣΛΑΒΙΑ	38
23	ΓΚΑΜΠΙΑ	2
24	ΓΚΑΝΑ	10
25	ΓΚΟΥΑΜ	1
26	ΔΑΝΙΑ	21
27	ΔΟΜΗΝΙΚΑΝΙΚΗ ΔΗΜΟΚΡΑΤΙΑ	8
28	ΕΛΒΕΤΙΑ	38
29	ΕΛΛΑΔΑ	4512223
30	ΕΡΥΘΡΑΙΑ	2
31	ΕΣΘΟΝΙΑ	1
32	ΖΑΜΠΙΑ	1
33	ΖΙΜΠΑΜΠΟΥΕ	1
34	ΗΝΩΜ.ΒΑΣΙΛΕΙΟ-ΜΕΓ.ΒΡΕΤΤΑΝΙΑ	511
35	ΗΠΑ	304
36	ΙΑΠΩΝΙΑ	7
37	ΙΝΔΙΑ	59
38	ΙΝΔΟΝΗΣΙΑ	5

	Υπηκοότητα	Πλήθος Συντάξεων
39	ΙΟΡΔΑΝΙΑ	7
40	ΙΡΑΚ	11
41	ΙΡΑΝ	8
42	ΙΡΛΑΝΔΙΑ	12
43	ΙΣΛΑΝΔΙΑ	1
44	ΙΣΠΑΝΙΑ	43
45	ΙΣΡΑΗΛ	6
46	ΙΤΑΛΙΑ	327
47	ΚΑΖΑΚΧΣΤΑΝ	41
48	ΚΑΝΑΔΑΣ	296
49	ΚΙΝΑ	3
50	ΚΟΛΟΜΒΙΑ	5
51	ΚΟΝΓΚΟ ΔΗΜΟΚΡΑΤΙΑ ΤΟΥ (BRAZZAVILLE)	5
52	ΚΟΣΤΑ ΡΙΚΑ	13
53	ΚΟΥΒΑ	3
54	ΚΟΥΒΕΙΤ	2
55	ΚΡΟΑΤΙΑ	5
56	ΚΥΠΡΟΣ	983
57	ΛΕΤΟΝΙΑ	2
58	ΛΕΥΚΟΡΩΣΙΑ	19
59	ΛΙΒΑΝΟΣ	27
60	ΛΙΒΥΗ	3
61	ΛΙΘΟΥΑΝΙΑ	8
62	ΛΟΥΞΕΜΒΟΥΡΓΟ	1
63	ΜΑΛΤΑ	2
64	ΜΑΡΟΚΟ	10
65	ΜΑΥΡΙΚΙΟΣ	2
66	ΜΕΞΙΚΟ	3
67	ΜΟΛΔΑΒΙΑ	121
68	ΜΠΑΝΓΚΛΑΝΤΕΣ	13
69	ΜΠΟΥΡΟΥΝΤΙ	1
70	ΜΠΟΥΤΑΝ	1
71	ΝΕΑ ΓΟΥΙΝΕΑ	2
72	ΝΕΑ ΖΗΛΑΝΔΙΑ	5
73	ΝΙΓΗΡΙΑ	14
74	ΝΙΚΑΡΑΓΟΥΑ	1
75	ΝΟΡΒΗΓΙΑ	8
76	ΝΟΤΙΑ ΚΟΡΕΑ	4
77	ΝΟΤΙΟΣ ΑΦΡΙΚΗ	17
78	ΟΛΛΑΝΔΙΑ	100

	Υψηκότητα	Πλήθος Συντάξεων
79	ΟΥΓΓΑΡΙΑ	14
80	ΟΥΓΚΑΝΤΑ	6
81	ΟΥΖΜΠΕΚΙΣΤΑΝ	32
82	ΟΥΚΡΑΝΙΑ	353
83	ΟΥΡΟΥΓΟΥΑΗ	2
84	ΠΑΚΙΣΤΑΝ	203
85	ΠΑΝΑΜΑΣ	2
86	ΠΑΡΑΓΟΥΑΗ	2
87	ΠΕΡΟΥ	4
88	ΠΟΛΩΝΙΑ	369
89	ΠΟΡΤΟΓΑΛΙΑ	11
90	ΠΡΑΣΙΝΟ ΑΚΡΩΤΗΡΙΟ	1
91	ΡΟΥΜΑΝΙΑ	433
92	ΡΩΣΙΑ	524
93	ΣΑΝ ΜΑΡΙΝΟ	3
94	ΣΕΡΒΙΑ	18
95	ΣΕΥΧΕΛΛΕΣ	7
96	ΣΙΝΓΚΑΠΟΥΡΗ	2
97	ΣΛΟΒΑΚΙΑ	5
98	ΣΛΟΒΕΝΙΑ	2
99	ΣΟΥΔΑΝ	9
100	ΣΟΥΗΔΙΑ	55
101	ΣΡΙ ΛΑΝΚΑ	22
102	ΣΥΡΙΑ	34
103	ΤΑΝΖΑΝΙΑ	2
104	ΤΑΥΛΑΝΔΗ	2
105	ΤΟΥΡΚΙΑ	1048
106	ΤΣΕΧΙΑ	29
107	ΤΥΝΗΣΙΑ	4
108	ΦΙΛΙΠΠΙΝΕΣ	271
109	ΦΙΝΛΑΝΔΙΑ	19
110	ΦΥΡΟΜ	14
111	ΧΙΛΗ	7
112	ΧΟΝΓΚ ΚΟΝΓΚ	2
	ΣΥΝΟΛΟ	4.530.125