



Υπουργείο Εργασίας, Κοινωνικής Ασφάλισης & Πρόνοιας

ΕΝΙΑΙΟ ΣΥΣΤΗΜΑ ΕΛΕΓΧΟΥ & ΠΛΗΡΩΜΩΝ ΣΥΝΤΑΞΕΩΝ

«**ΗΛΙΟΣ**»



**ΜΗΝΙΑΙΑ ΑΠΕΙΚΟΝΙΣΗ ΣΥΝΤΑΞΙΟΔΟΤΙΚΩΝ
ΠΑΡΟΧΩΝ & ΠΡΟΝΟΙΑΚΩΝ ΕΠΙΔΟΜΑΤΩΝ**

ΕΚΘΕΣΗ ΕΒΔΟΜΗ

ΔΕΚΕΜΒΡΙΟΣ 2013

Περιεχόμενα

1. Εισαγωγή	3
2. Ποσοτική & Ποιοτική Ανάλυση Δεδομένων Ελέγχου & Πληρωμών Συντάξεων	4
2.1 Μέσο Εισόδημα από συντάξεις.....	4
2.2 Κατανομή Συνταξιούχων ανά Ηλικία	7
2.3 Ανάλυση Συντάξεων ανά Κατηγορία και κλίμακα ποσού	9
2.4 Γεωγραφική κατανομή συντάξεων	11
3. Ποσοτική & Ποιοτική Ανάλυση Πληρωμών Προνοιακών Επιδομάτων	13
3.1 Πλήθος και Μέσο Ποσό Καταβολής Δικαιούχων Προνοιακών Επιδομάτων.....	13
3.2 Κατανομή Πλήθους Συνταξιούχων/Δικαιούχων Προνοιακών Επιδομάτων	14
3.3 Κατανομή Δικαιούχων Προνοιακών Επιδομάτων ανά ηλικία	16
ΠΑΡΑΡΤΗΜΑ -ΠΙΝΑΚΕΣ	17
Α. Κατανομή συντάξεων ανά ταμείο και κατηγορία.....	18
Β. Κατανομή συντάξεων ανά νομό.....	20
Γ. Κατανομή συντάξεων ανά υπηκοότητα	22

1. Εισαγωγή

Η έβδομη μηνιαία έκθεση του Ενιαίου Συστήματος Ελέγχου και Πληρωμών Συντάξεων «ΗΛΙΟΣ» αποτυπώνει την εικόνα των συνταξιοδοτικών παροχών και των προνοιακών επιδομάτων της χώρας για το μήνα **Δεκέμβριο του 2013**.

Η παρούσα έκθεση εμπλουτίστηκε με στοιχεία που αφορούν στην καταγραφή των δικαιούχων των προνοιακών επιδομάτων που χορηγούνται από τους Δήμους κατόπιν έγκρισης της Γενικής Γραμματείας Πρόνοιας του Υπουργείου Εργασίας, Κοινωνικής Ασφάλισης και Πρόνοιας. Η αντιστοίχιση των επιδομάτων των συνταξιούχων έγινε με βάση τον ΑΜΚΑ.

Επιπλέον, στο πλαίσιο της παρούσας επεξεργασίας συμπληρώθηκε η κατηγορία σύνταξης (κύρια ή επικουρική) για 5.169 συντάξεις για τις οποίες δεν υπήρχε ένδειξη κατηγορίας.

Σημειώνεται ότι από τα στοιχεία του συστήματος «ΑΡΙΑΔΝΗ» αναγγέλθηκαν για αναστολή 7.875 συντάξεις λόγω θανάτου του συνταξιούχου και 81 λόγω γάμου.

Η **7^η έκθεση** είναι δομημένη σε 2 βασικές ενότητες όσον αφορά στην ποιοτική και ποσοτική ανάλυση των δεδομένων. Η πρώτη ενότητα αποτελείται από 4 υποενότητες και περιλαμβάνει στατιστικά στοιχεία των συντάξεων και των συνταξιούχων της χώρας, του μέσου μηνιαίου εισοδήματος για το τελευταίο τρίμηνο του 2013 (Οκτώβριος, Νοέμβριος, Δεκέμβριος), της ηλικιακής κατανομής των συνταξιούχων και της γεωγραφικής κατανομής των συντάξεων. Στη δεύτερη ενότητα η οποία διαρθρώνεται σε 3 επιμέρους ενότητες παρουσιάζονται στατιστικά στοιχεία σχετικά με το πλήθος και το μέσο εισόδημα των δικαιούχων Προνοιακών Επιδομάτων, την κατανομή των συνταξιούχων προνοιακών επιδομάτων ανά εύρος καταβαλλόμενου ποσού σύνταξης και κατηγορία σύνταξης και την ηλικιακή κατανομή των δικαιούχων. Στο παράρτημα, αποτυπώνονται στοιχεία ανά κατηγορία σύνταξης και κατανομή ανά ταμείο και ανά νομό, καθώς και η κατανομή των συντάξεων ανά εθνικότητα.

2. Ποσοτική & Ποιοτική Ανάλυση Δεδομένων Ελέγχου & Πληρωμών Συντάξεων

2.1 Μέσο Εισόδημα από συντάξεις

Από την επεξεργασία των στοιχείων των συντάξεων του Δεκεμβρίου του 2013 προέκυψε ότι ο αριθμός των συνταξιούχων της χώρας ανέρχεται σε **2.666.683** και το μέσο εισόδημα των συνταξιούχων γήρατος σε **932,8€** (προ φόρου και κρατήσεων υγειονομικής περίθαλψης). Αναλυτικά στοιχεία αποτυπώνονται στους πίνακες 1 και 2 που ακολουθούν.

Κατηγορία Συνταξιούχων	Πλήθος Συνταξιούχων		
	Οκτώβριος 2013	Νοέμβριος 2013	Δεκέμβριος 2013
Γήρατος	1.994.369	1.999.883	1.994.840
Θανάτου	412.537	413.610	407.776
Αναπηρίας	235.457	235.091	233.616
Ανασφάλιστων Υπερηλικών ΟΓΑ	37.921	37.191	28.980
Χωρίς Ένδειξη Κατηγορίας	24.011	1.452	1.471
ΣΥΝΟΛΟ	2.704.295	2.687.227	2.666.683

Πίνακας 1: Πλήθος Συνταξιούχων ανά κατηγορία σύνταξης

Κατηγορία Συνταξιούχων	Μηνιαίο Ποσό (€)			Μέσο Μηνιαίο Εισόδημα από συντάξεις (€)		
	Οκτώβριος 2013	Νοέμβριος 2013	Δεκέμβριος 2013	Οκτώβριος 2013	Νοέμβριος 2013	Δεκέμβριος 2013
Γήρατος	1.848.557.817	1.855.488.102	1.860.793.886	926,89	927,80	932,80
Θανάτου	279.868.394	279.623.409	278.874.931	678,41	676,06	683,89
Αναπηρίας	143.806.601	147.610.329	146.917.355	610,76	627,89	628,88
Ανασφάλιστων Υπερηλικών ΟΓΑ	13.724.974	13.458.292	10.424.998	361,94	361,87	359,73
Χωρίς Ένδειξη Κατηγορίας	17.259.848	1.122.206	1.136.279	718,83	772,87	772,45
ΣΥΝΟΛΟ	2.303.217.635	2.297.302.338	2.298.147.450			

Πίνακας 2: Μέσο Μηνιαίο Εισόδημα από Συντάξεις προ Φόρων και Κρατήσεων Περίθαλψης

Για τον υπολογισμό του μέσου μηνιαίου εισοδήματος αθροίζονται στην κατηγορία της σύνταξης γήρατος και όλες οι συντάξεις άλλων κατηγοριών (θανάτου, αναπηρίας) που ενδεχομένως λαμβάνει ένας συνταξιούχος.

Με τα δεδομένα των συντάξεων του **Δεκεμβρίου** προκύπτει το μείγμα των συνταξιούχων και το μέσο μηνιαίο εισόδημα από συντάξεις που αποτυπώνεται στο διάγραμμα 1 που ακολουθεί.

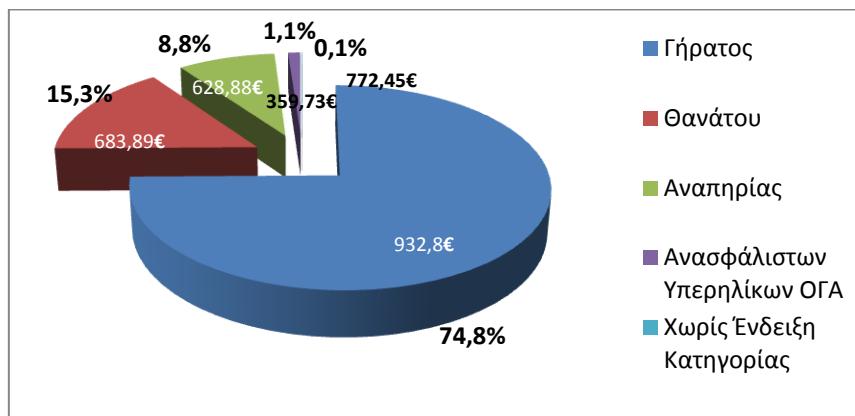

Διάγραμμα 1: Ποσοστιαία κατανομή συνταξιούχων & μέσο μηνιαίο εισόδημα

Στον Πίνακα 3 παρουσιάζονται αναλυτικά στοιχεία του αριθμού των συνταξιούχων και του μέσου μηνιαίου εισοδήματος τους ανά φύλο. Παρατηρείται ότι οι γυναίκες συνταξιούχοι είναι **1.393.853** ενώ οι άνδρες **1.264.089** (8.741 συνταξιούχοι δεν είχαν ένδειξη φύλου).

Κατηγορία Συνταξιούχων	Πλήθος		Μέσο Μηνιαίο Εισόδημα από συντάξεις (€)	
	Γυναίκες	Άνδρες	Γυναίκες	Άνδρες
Γήρατος	906.372	1.085.370	773,65 €	1.067,06 €
Θανάτου	375.710	26.519	701,19 €	495,16 €
Αναπηρίας	91.275	142.245	546,50 €	681,57 €
Ανασφάλιστων Υπερηλικών ΟΓΑ	19.834	9.146	359,77 €	359,64 €
Χωρίς Ένδειξη Κατηγορίας	662	809	772,40 €	772,50 €
ΣΥΝΟΛΟ	1.393.853	1.264.089		

Πίνακας 3 : Μέσο Μηνιαίο Εισόδημα από Συντάξεις προ Φόρων και Κρατήσεων Περίθαλψης ανά φύλο.

Αναλύοντας τα δεδομένα του εισοδήματος των συνταξιούχων σε κλίμακες, προκύπτει ότι ένας μεγάλος αριθμός συνταξιούχων γήρατος λαμβάνουν εισόδημα που κυμαίνεται στο εύρος 500-1000€. Ο ίδιος περίπου αριθμός βρίσκεται στο εύρος 1.000-2.000 €. Στον πίνακα 4 που ακολουθεί κατανέμεται το εισόδημα από συντάξεις ανά κατηγορία (γήρατος, θανάτου κτλ) και εύρος ποσού. Επισημαίνεται ότι τα ποσά είναι προ κρατήσεων φόρου και υγειονομικής περίθαλψης.

Εύρος Ποσού	Γήρατος		Θανάτου		Αναπηρικές		Λοιπές	
	Πλήθος	Μ.Ο.	Πλήθος	Μ.Ο.	Πλήθος	Μ.Ο.	Πλήθος	Μ.Ο.
0-100	29.942	58,52	20.632	58,61	2.154	57,15	4	0,00
100-200	29.841	147,73	14.764	149,42	1.709	150,14	0	0,00
200-300	18.912	243,72	12.973	250,07	2.236	249,72	2	251,40
300-400	177.388	368,81	22.976	352,88	54.674	363,32	11	391,65
400-500	224.794	452,65	30.146	448,28	34.843	456,33	0	0,00
500-600	189.708	546,94	57.481	560,66	25.517	541,37	0	0,00
600-700	187.773	654,15	70.559	657,51	34.622	651,11	121	668,09
700-800	194.290	743,67	73.533	756,65	34.278	745,22	1.203	783,22
800-900	105.814	846,44	23.808	844,51	8.379	846,96	128	823,61
900-1000	79.125	948,81	17.675	949,16	5.862	945,68	0	0,00
1000-1500	460.028	1.260,96	55.173	1.185,41	26.273	1.147,04	1	1.425,01
1500-2000	283.278	1.688,53	7.062	1.669,00	2.534	1.678,96	1	1.566,60
2000-2500	33.141	2.168,46	852	2.185,76	358	2.181,76	0	0,00
2500-3000	8.243	2.670,50	118	2.669,27	149	2.733,10	0	0,00
3000-3500	1.110	3.175,91	15	3.249,91	20	3.125,98	0	0,00
3500-4000	284	3.720,83	5	3.686,34	5	3.790,82	0	0,00
4000-4500	87	4.209,82	2	4.331,63	3	4.254,82	0	0,00
4500-5000	30	4.714,91	1	4.793,52	0	0,00	0	0,00
>5000	32	5.879,70	1	5.198,73	0	0,00	0	0,00
ΣΥΝΟΛΟ	2.023.820		407.776		233.616		1.471	

Πίνακας 4: Κατανομή Εισοδήματος Συνταξιούχων ανά εύρος καταβαλλόμενου ποσού

Τέλος, από την κατανομή του πλήθους των συντάξεων ανά συνταξιούχο παρατηρείται πως 1.364.334 συνταξιούχοι λαμβάνουν 1 μόνο σύνταξη, 924.624 λαμβάνουν 2 συντάξεις και 310.358 συνταξιούχοι λαμβάνουν 3 συντάξεις. Πολύ περιορισμένος αριθμός λαμβάνει πάνω από 7 συντάξεις όπως φαίνεται και στον πίνακα 5.

Αριθμός Καταβαλλόμενων Συντάξεων	Συνταξιούχοι
10	2
9	4
8	32
7	257
6	2.378
5	12.128
4	52.566
3	310.358
2	924.624
1	1.364.334
ΣΥΝΟΛΟ	2.666.683

Πίνακας 5 : Πλήθος συντάξεων ανά συνταξιούχο

2.2 Κατανομή Συνταξιούχων ανά Ηλικία

Στον πίνακα 6 και το διάγραμμα 2 που ακολουθούν παρουσιάζονται αναλυτικά στοιχεία σχετικά με την κατανομή των συνταξιούχων και του εισοδήματός τους ανά ηλικία. Παρατηρείται πως το 23% των συνταξιούχων είναι ηλικίας άνω των 81 ετών, το 33% κυμαίνεται μεταξύ 71 και 80 ετών, το 41% μεταξύ 51 έως 70 ετών ενώ μόλις το 1% είναι συνταξιούχοι ηλικίας μικρότερης των 25 ετών. Συνταξιούχοι ηλικίας μεταξύ 51-65 ετών λαμβάνουν τα υψηλότερα ποσά σύνταξης.

Ηλικία	Πλήθος Συνταξιούχων	Μηνιαίο Ποσό	Μέσο Εισόδημα από συντάξεις
<=25	27.307	11.009.516,39 €	403,18 €
26-50	89.248	64.462.764,96 €	722,29 €
51-55	105.328	102.881.441,33 €	976,77 €
56-60	206.938	223.015.012,32 €	1.077,69 €
61-65	325.373	360.251.676,86 €	1.107,20 €
66-70	458.735	427.554.603,04 €	932,03 €
71-75	427.701	354.833.383,59 €	829,63 €
76-80	446.596	343.181.275,76 €	768,44 €
81-85	340.266	244.240.467,41 €	717,79 €
86-90	174.052	122.445.543,78 €	703,50 €
91-95	51.400	35.306.507,73 €	686,90 €
>95	12.869	8.456.703,21 €	657,14 €
Απροσδιόριστη	870	508.553,21 €	584,54 €
ΣΥΝΟΛΟ	2.666.683	2.298.147.449,59 €	

Πίνακας 6 : Πλήθος Συνταξιούχων και μέσο μηνιαίο εισόδημα ανά Ηλικία

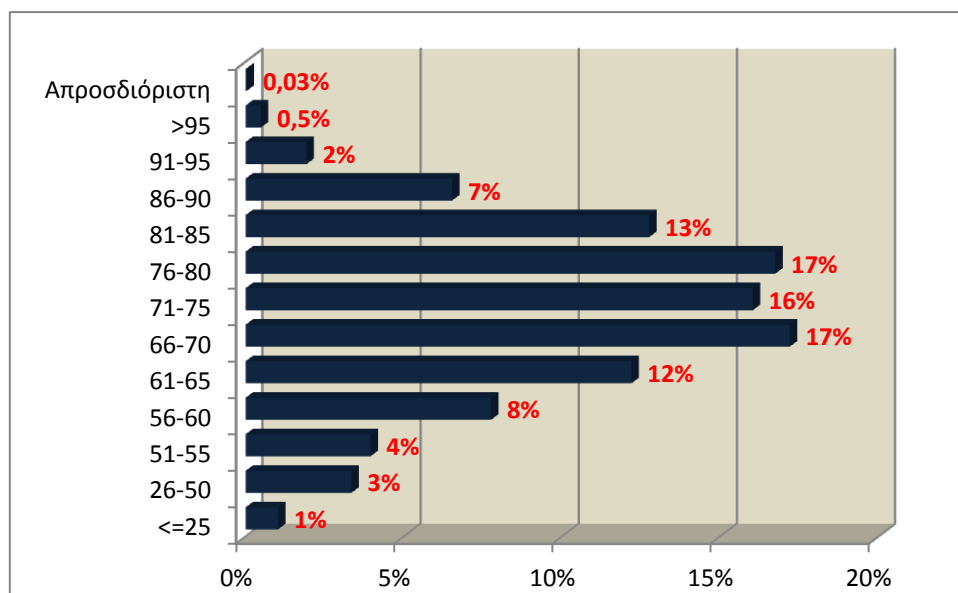

Διάγραμμα 2 : Ποσοστιαία Κατανομή Συνταξιούχων ανά Ηλικία

Στον Πίνακα 7 και το διάγραμμα 3 αποτυπώνονται στοιχεία σχετικά με την ηλικιακή σύνθεση των συνταξιούχων ανά κατηγορία σύνταξης. Συνταξιούχοι ηλικίας μικρότερης των 25 ετών λαμβάνουν συντάξεις λόγω θανάτου ή αναπηρίας. Η πλειοψηφία των συνταξιούχων λόγω γήρατος (σε ποσοστό 19% του συνόλου) είναι ηλικίας μεταξύ 66-70 ετών με μέση σύνταξη που αγγίζει το ποσό των 973,73 €. Υπενθυμίζεται ότι για τον υπολογισμό του μέσου εισοδήματος από συντάξεις αθροίζονται στην κατηγορία σύνταξης γήρατος και όλες οι συντάξεις άλλων κατηγοριών (θανάτου, αναπηρίας) που ενδεχομένως λαμβάνει ένας συνταξιούχος.

Ηλικία	Γήρατος		Θανάτου		Αναπηρίας		Λοιπές	
	Πλήθος	Μέσο Εισόδημα από συντάξεις	Πλήθος	Μέσο Εισόδημα από συντάξεις	Πλήθος	Μέσο Εισόδημα από συντάξεις	Πλήθος	Μέσο Εισόδημα από συντάξεις
<=25	0	0,00 €	24.613	365,82 €	2.321	739,84 €	373	773,03 €
26-50	24.739	1.214,19 €	34.256	434,01 €	29.503	643,28 €	750	771,46 €
51-55	67.084	1.183,62 €	20.333	565,76 €	17.798	667,99 €	113	771,39 €
56-60	153.669	1.227,09 €	27.218	614,66 €	25.960	679,87 €	91	776,44 €
61-65	259.787	1.214,71 €	33.526	688,45 €	31.998	673,70 €	62	770,79 €
66-70	385.459	973,73 €	38.702	775,38 €	34.526	642,33 €	48	779,30 €
71-75	352.908	856,67 €	44.618	775,07 €	30.163	593,94 €	12	770,40 €
76-80	357.890	784,59 €	61.495	760,27 €	27.199	574,35 €	12	793,10 €
81-85	258.170	718,93 €	63.436	753,68 €	18.654	580,05 €	6	783,30 €
86-90	122.455	700,35 €	40.857	752,42 €	10.737	553,30 €	3	731,69 €
91-95	32.790	677,43 €	14.841	744,52 €	3.769	542,35 €	0	0,00 €
>95	8.230	637,70 €	3.667	712,82 €	971	611,59 €	1	671,40 €
Απροσδιόριστη	639	571,85 €	214	608,33 €	17	762,31 €	0	0,00 €
ΣΥΝΟΛΟ	2.023.820		407.776		233.616		1.471	

Πίνακας 7 : Κατανομή Συνταξιούχων και εισοδήματος ανά Ηλικία και Κατηγορία Σύνταξης

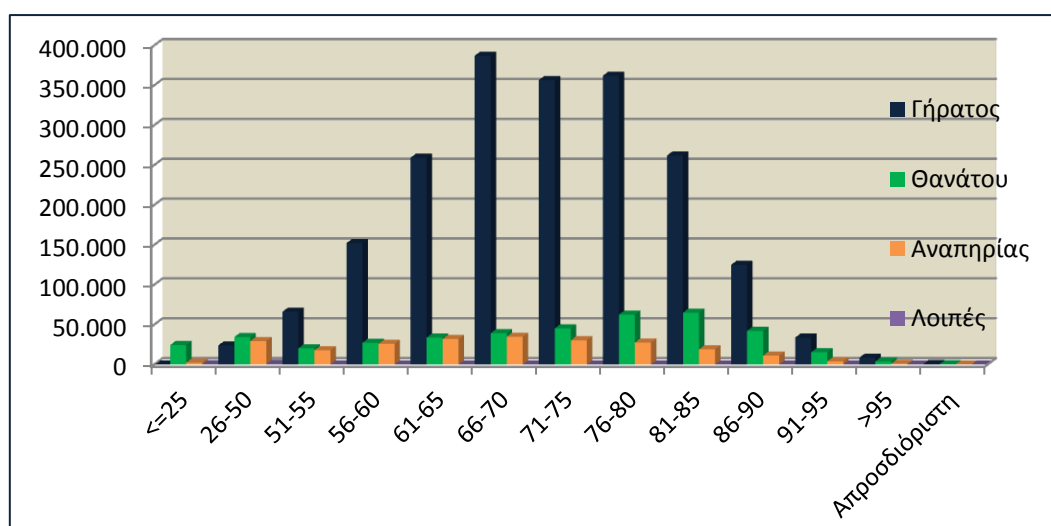

Διάγραμμα 3 : Κατανομή Συνταξιούχων ανά Ηλικία και Κατηγορία Σύνταξης

2.3 Ανάλυση Συντάξεων ανά Κατηγορία και κλίμακα ποσού

Το Δεκέμβριο του 2013 πληρώθηκαν συνολικά **4.431.939** συντάξεις, από τις οποίες οι **2.880.493** ήταν κύριες και **1.551.446** επικουρικές. Το συνολικό ποσό που κατέβαλλαν τα ταμεία ανήλθε σε **2.298.147.450€**. Στο πλαίσιο της παρούσας επεξεργασίας των στοιχείων συμπληρώθηκαν από τους φορείς τα αρχεία των συντάξεων που δεν έφεραν μέχρι τώρα ένδειξη κατηγορίας σύνταξης (κύρια ή επικουρική) και αφορούσαν σε 5.168 συντάξεις. Αναλυτικά στοιχεία ανά κατηγορία σύνταξης αποτυπώνονται στον πίνακα 8 που ακολουθεί.

Κατηγορία Σύνταξης	Πλήθος	Μηνιαίο Ποσό
A. Κύρια	2.880.493	2.022.952.319
Γήρατος	1.997.241	1.535.372.929
Θανάτου	579.584	319.576.612
Αναπηρική	271.880	155.431.667
Ανασφάλιστων Υπερηλικών ΟΓΑ	28.980	10.409.817
Χωρίς Ένδειξη Κατηγορίας	2.808	2.161.294
B. Επικουρική	1.551.446	275.195.131
Γήρατος	1.149.642	225.226.164
Θανάτου	332.118	39.038.652
Αναπηρική	69.685	10.930.060
Χωρίς Ένδειξη Κατηγορίας	1	255
ΣΥΝΟΛΟ	4.431.939	2.298.147.450

Πίνακας 8: Κατανομή Συντάξεων ανά Κατηγορία Σύνταξης

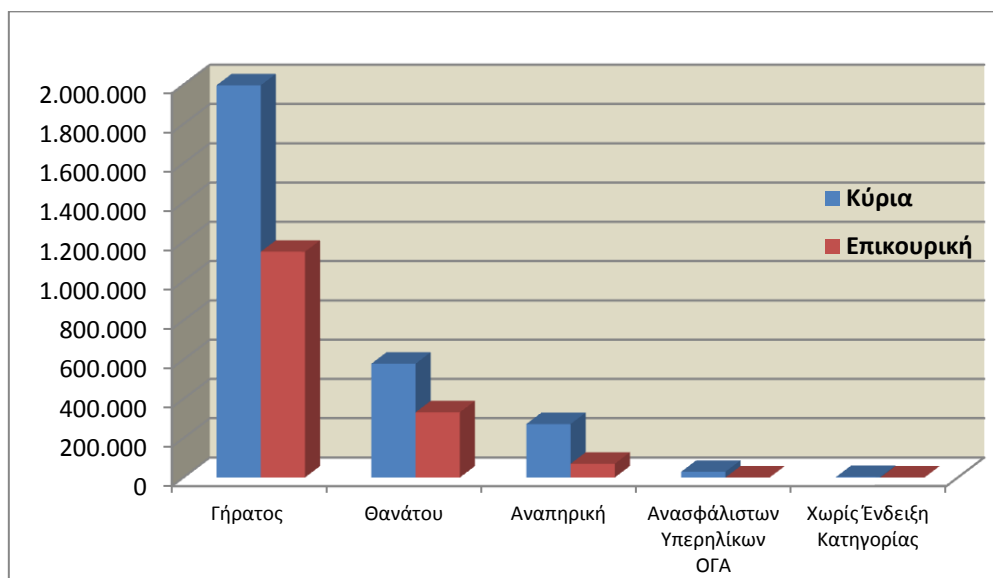

Διάγραμμα 4: Κατανομή Συντάξεων ανά Κατηγορία Σύνταξης

Αναλύοντας τα δεδομένα των συντάξεων σε κλίμακες με κριτήριο το ποσό της σύνταξης, προκύπτει ότι η πλειοψηφία των κυρίων συντάξεων βρίσκεται στο εύρος 500-1000€. Επίσης, σημαντικό ποσοστό στις κύριες συντάξεις γήρατος (περίπου 29%) ξεπερνά τα 1.000€. Επισημαίνεται, ότι η εν λόγω ανάλυση αφορά συντάξεις και όχι εισόδημα συνταξιούχου, στο οποίο όπως αναφέρθηκε και στην πρώτη ενότητα αθροίζονται περισσότερες συντάξεις κατά κανόνα.

Στον πίνακα 9 που ακολουθεί κατανέμονται οι συντάξεις ανά κατηγορία και εύρος ποσού. Στην κατηγορία «γήρατος» έχουν συμπεριληφθεί και οι συντάξεις ανασφάλιστων υπερηλίκων του ΟΓΑ. Τα ποσά σε κάθε περίπτωση είναι προ κρατήσεων φόρου και υγειονομικής περίθαλψης.

Εύρος Ποσού	Γήρατος		Θανάτου		Αναπηρικές		Λοιπές	
	Πλήθος	Μ.Ο.	Πλήθος	Μ.Ο.	Πλήθος	Μ.Ο.	Πλήθος	Μ.Ο.
A. Κύριες								
0-500	647.871	370,12	259142	313,23	131321	371,93	62	332,98
500-1000	770.755	677,39	283457	687,3	115148	662,85	2744	779,22
1000-1500	528.018	1234,18	35802	1159,74	23047	1135,3	2	1237,74
1500-2000	77.377	1641,66	1049	1679,57	2092	1645,06	0	0
2000-2500	1.452	2198,84	119	2116,18	197	2164,6	0	0
Άνω των 2.500	748	2678,48	15	3381,24	75	3073,22	0	0
Σύνολο	2.026.221		579.584		271.880		2.808	
B. Επικουρικές								
0-500	1.138.298	190,96	331.827	117,11	69.431	155,14	1	255,42
500-1000	10.206	620,23	285	601,14	247	608,35	0	0
1000-1500	879	1227,56	3	1162,14	7	1149,45	0	0
1500-2000	236	1632,88	3	1731,95	0	0	0	0
2000-2500	18	2234,15	0	0	0	0	0	0
Άνω των 2.500	5	3807,1	0	0	0	0	0	0
ΣΥΝΟΛΟ	1.149.642		332.118		69.685		1	

Πίνακας 9: Κατανομή Συντάξεων ανά εύρος καταβαλλόμενου ποσού

2.4 Γεωγραφική κατανομή συντάξεων

Όπως προκύπτει από την επεξεργασία του πεδίου του ταχυδρομικού κώδικα των δικαιούχων στα αρχεία των συντάξεων, ο μεγαλύτερος αριθμός συντάξεων καταβάλλεται στην Αττική (1.703.951) και την Κεντρική Μακεδονία (726.060). Ακολουθεί η Θεσσαλία με 307.110 συντάξεις και η Δυτική Ελλάδα με 259.684. Στον πίνακα 10 αποτυπώνεται η γεωγραφική κατανομή των συντάξεων ανά περιφέρεια και κατηγορία σύνταξης.

Περιφέρεια	Σύνολο Συντάξεων	Γήρατος	Θανάτου	Αναπηρίας	Άλλη/Χωρίς Ένδειξη
Ανατολικής Μακεδονίας Θράκης	235.564	172.045	38.412	24.961	146
Κεντρικής Μακεδονίας	726.060	526.911	141.920	56.830	399
Ήπειρος	149.004	109.797	24.197	14.919	91
Δυτικής Μακεδονία	111.956	81.851	19.837	10.228	40
Θεσσαλίας	307.110	221.051	54.578	31.266	215
Ιονίων Νήσων	79.034	57.453	14.456	7.091	34
Στερεάς Ελλάδας	223.427	159.634	44.572	19.145	76
Αττικής	1.703.951	1.196.252	412.176	94.299	1.224
Δυτικής Ελλάδα	259.684	187.828	47.664	23.968	224
Πελοπόννησος	224.102	167.488	37.104	19.375	135
Κρήτης	222.380	158.069	39.955	24.239	117
Νοτίου Αιγαίου	96.494	70.452	18.582	7.395	65
Βορείου Αιγαίου	80.113	57.279	15.324	7.474	36

Πίνακας 10: Γεωγραφική Κατανομή Συντάξεων

Για 13.060 εγγραφές δεν υπήρχε ένδειξη ΤΚ και για το λόγο αυτό δεν περιλαμβάνονται στον πίνακα 10. Στο χάρτη που ακολουθεί αποτυπώνεται ο αριθμός των συντάξεων που καταβάλλεται στις 13 περιφέρειες της χώρας.



Χάρτης 1: Καταβολή Συντάξεων ανά Περιφέρεια

Στον Πίνακα 11 αποτυπώνονται τα ποσά σύνταξης που αντιστοιχούν σε κάθε Περιφέρεια σε σχέση με το αντίστοιχο ΑΕΠ για το έτος 2010 (προσωρινά στοιχεία ΕΛΣΤΑΤ). Σύμφωνα με τα δεδομένα του Πίνακα 11, στην Περιφέρεια Ηπείρου παρατηρείται η μεγαλύτερη τιμή (17,5%) του λόγου ποσού σύνταξης προς ΑΕΠ και ακολουθεί η Περιφέρεια Θεσσαλίας με τιμή 17,1%. Στην τελευταία θέση βρίσκεται η Περιφέρεια Νοτίου Αιγαίου με τιμή 7,8%.

Περιφέρεια	Μηνιαίο Ποσό Συντάξεων (ευρώ)	ΑΕΠ έτος 2010 (εκ. ευρώ)	% ΑΕΠ
Ανατ. Μακεδονία - Θράκη	112.052.570,09 €	9.053,81	14,9%
Κεντρική Μακεδονία	365.744.889,75 €	30.086,11	14,6%
Δυτική Μακεδονία	58.359.564,29 €	5.280,60	13,3%
Θεσσαλία	153.284.919,09 €	10.742,22	17,1%
Ήπειρος	71.774.832,26 €	4.917,16	17,5%
Ιόνια Νησιά	38.562.106,17 €	4.028,84	11,5%
Δυτική Ελλάς	129.826.821,41 €	10.326,40	15,1%
Στερεά Ελλάς	112.897.971,19 €	10.058,90	13,5%
Πελοπόννησος	112.946.036,74 €	9.435,94	14,4%
Αττική	934.448.081,56 €	106.635,64	10,5%
Βόρειο Αιγαίο	41.093.163,62 €	3.155,01	15,6%
Νότιο Αιγαίο	48.693.773,72 €	7.475,41	7,8%
Κρήτη	112.267.935,87 €	10.955,48	12,3%

Πίνακας 11: Ποσά Συντάξεων ανά Περιφέρεια ως Ποσοστό του ΑΕΠ

3. Ποσοτική & Ποιοτική Ανάλυση Πληρωμών Προνοιακών Επιδομάτων

3.1 Πλήθος και Μέσο Ποσό Καταβολής Δικαιούχων Προνοιακών Επιδομάτων

Από την επεξεργασία των στοιχείων των προνοιακών επιδομάτων για το μήνα Δεκέμβριο του 2013 παρατηρείται πως ο αριθμός των δικαιούχων προνοιακών επιδομάτων στη χώρα μας ανέρχεται σε 164.106 συνολικά και το ποσό που καταβάλλεται σε 55.232.691 €. Από το σύνολο των δικαιούχων προνοιακών επιδομάτων το 30% αφορά σε δικαιούχους οι οποίοι παράλληλα λαμβάνουν και συντάξεις. Αναλυτικά στοιχεία αποτυπώνονται στον Πίνακα 12.

Κατηγορία Δικαιούχων Προνοιακών Επιδομάτων	Πλήθος	Μηνιαίο Ποσό Καταβαλλόμενων Επιδομάτων	Μέσο Ποσό Καταβολής από Προνοιακά Επιδόματα(€)
Δικαιούχοι	115.377	37.207.707	322,49
Συνταξιούχοι που λαμβάνουν και προνοιακά επιδόματα	48.729	18.024.984	369,9
ΣΥΝΟΛΟ	164.106	55.232.691	

Πίνακας 12: Πλήθος Δικαιούχων & Μέσο Ποσό Καταβολής από Προνοιακά Επιδόματα

Η κατανομή των δικαιούχων προνοιακών επιδομάτων και το μέσο μηνιαίο ποσό καταβολής που λαμβάνουν αποτυπώνεται στο διάγραμμα 5 που ακολουθεί.

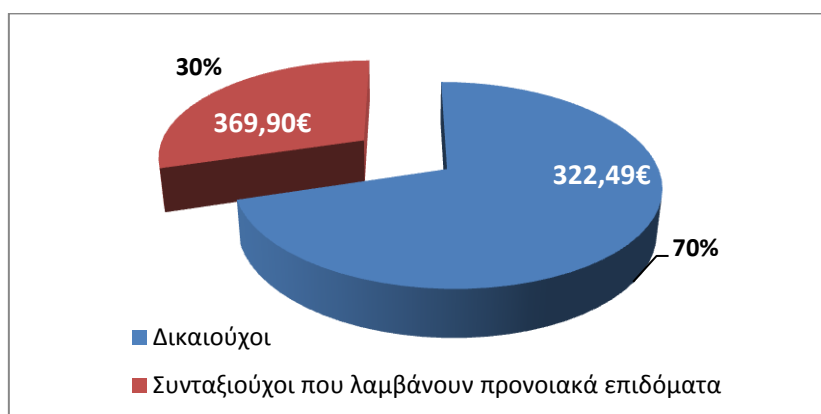

Διάγραμμα 5: Κατανομή Δικαιούχων Προνοιακών Επιδομάτων

Στον Πίνακα 13 που ακολουθεί παρουσιάζονται αναλυτικά στοιχεία του αριθμού των δικαιούχων προνοιακών επιδομάτων ανά φύλο. Διαπιστώνεται ότι 76.026 είναι άνδρες και 88.080 γυναίκες.

Κατηγορία Δικαιούχων Προνοιακών Επιδομάτων	Πλήθος		Μέσο Ποσό Καταβολής από Προνοιακά Επιδόματα(€)	
	Γυναίκες	Άνδρες	Γυναίκες	Άνδρες
Δικαιούχοι	65.658	49.719	296,54	356,76
Συνταξιούχοι που λαμβάνουν προνοιακά επιδόματα	22.422	26.307	360,89	377,59
ΣΥΝΟΛΟ	88.080	76.026		

Πίνακας 13: Μέσο Ποσό Καταβολής από Προνοιακά Επιδόματα ανά φύλο

3.2 Κατανομή Πλήθους Συνταξιούχων/Δικαιούχων Προνοιακών Επιδομάτων

Αναλύοντας τα δεδομένα των συνταξιούχων που λαμβάνουν ταυτόχρονα με τη σύνταξή τους και προνοιακά επιδόματα παρατηρείται πως η πλειοψηφία των δικαιούχων είναι συνταξιούχοι λόγω αναπηρίας. Ακολουθούν οι συνταξιούχοι λόγω γήρατος και στη συνέχεια οι συνταξιούχοι λόγω θανάτου. Αναλυτικά στοιχεία αποτυπώνονται στον Πίνακα 14 και το Διάγραμμα 6.

Κατηγορία Συνταξιούχων	Πλήθος Συνταξιούχων/Δικαιούχων Προνοιακών Επιδομάτων	Μηνιαίο Ποσό Συντάξεων	Μηνιαίο Ποσό Επιδομάτων
Γήρατος	18.770	16.792.850	6.461.294
Θανάτου	6.679	4.476.644	2.596.001
Αναπηρίας	22.590	17.475.739	8.708.603
Λοιπά	690	537.767	259.086
ΣΥΝΟΛΟ	48.729	39.283.000	18.024.984

Πίνακας 14: Κατανομή Συνταξιούχων Προνοιακών Επιδομάτων ανά κατηγορία σύνταξης

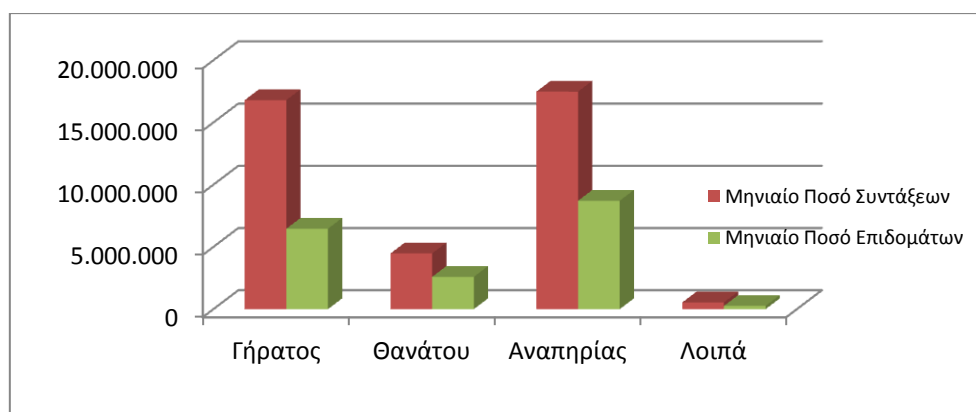

Διάγραμμα 6: Κατανομή Μηνιαίου Ποσού ανά κατηγορία σύνταξης

Αναλύοντας τα δεδομένα του εισοδήματος των συνταξιούχων σε κλίμακες, προκύπτει ότι ο μεγαλύτερος αριθμός των συνταξιούχων λόγω γήρατος λαμβάνει επιδόματα που κυμαίνονται στο εύρος 300-400 ευρώ. Στον πίνακα 15 που ακολουθεί κατανέμεται το ποσό από προνοιακά επιδόματα ανά κατηγορία συνταξιούχου (γήρατος, θανάτου, αναπηρίας, κτλ).

Εύρος Ποσού Σύνταξης	Συνταξιούχοι Γήρατος/Δικαιούχοι Επιδομάτων		Συνταξιούχοι Θανάτου/Δικαιούχοι Επιδομάτων		Συνταξιούχοι Αναπηρίας/Δικαιούχοι Επιδομάτων		Λοιπά	
	Πλήθος	Μηνιαίο Ποσό	Πλήθος	Μηνιαίο Ποσό	Πλήθος	Μηνιαίο Ποσό	Πλήθος	Μηνιαίο Ποσό
0-100	100	34.377	331	115.672	42	15.443	0	0
100-200	121	42.998	462	167.504	60	23.536	0	0
200-300	86	32.867	370	145.144	45	18.021	0	0
300-400	6.979	1.785.424	493	172.645	5.346	2.484.208	1	362
400-500	1.143	410.590	578	220.013	1.266	472.688	0	0
500-600	642	242.834	763	293.159	831	317.168	0	0
600-700	877	325.480	887	355.630	1.357	529.014	44	16.786
700-800	1.098	413.136	845	333.517	5.628	2.211.353	580	217.698
800-900	652	254.838	434	181.470	859	324.391	65	24.240
900-1000	511	209.901	291	125.000	616	226.029	0	0
1000-1500	3.023	1.237.843	1.022	411.314	5.741	1.862.730	0	0
1500-2000	2.276	991.440	158	58.577	605	167.953	0	0
2000-2500	830	330.058	27	10.361	107	29.798	0	0
2500-3000	267	92.309	16	5.467	76	22.939	0	0
3000-3500	75	25.223	2	527	8	2.108	0	0
3500-4000	42	13.167	0	0	2	1.059	0	0
4000-4500	22	8.806	0	0	1	165	0	0
4500-5000	14	4.615	0	0	0	0	0	0
>5000	12	5.391	0	0	0	0	0	0
ΣΥΝΟΛΟ	18.770	6.461.294	6.679	2.596.001	22.590	8.708.603	690	259.086

Πίνακας 15: Κατανομή Συνταξιούχων Προνοιακών Επιδομάτων ανά κατηγορία σύνταξης και εύρος ποσού

3.3 Κατανομή Δικαιούχων Προνοιακών Επιδομάτων ανά ηλικία

Στον πίνακα 16 που ακολουθεί παρουσιάζονται αναλυτικά στοιχεία σχετικά με την κατανομή των δικαιούχων προνοιακών επιδομάτων και του καταβαλλόμενου μηνιαίου ποσού ανά ηλικία. Παρατηρείται πως το 29,5% περίπου των δικαιούχων που λαμβάνουν μόνο προνοιακά επιδόματα είναι ηλικίας έως και 25 ετών και το 35,7% κυμαίνεται μεταξύ 26-50 ετών. Αντίστοιχα, από την ανάλυση στοιχείων για τους συνταξιούχους/δικαιούχους προνοιακών επιδομάτων παρατηρείται πως το 20% είναι ηλικίας μεταξύ 26-50 ετών, το 22% κυμαίνεται μεταξύ 66-75 ετών και το 23% μεταξύ 76-85 ετών. Αναλυτικά στοιχεία παρουσιάζονται στον Πίνακα 16 και το Διάγραμμα 7 που ακολουθούν.

Ηλικία	Πλήθος		Ποσό Επιδομάτων	
	Δικαιούχοι	Συνταξιούχοι που λαμβάνουν προνοιακά επιδόματα	Δικαιούχοι	Συναξιούχοι που λαμβάνουν προνοιακά επιδόματα
<=25	33.963	2.102	8.835.223	901.054
26-50	41.239	9.767	15.338.978	3.974.105
51-55	7.446	3.236	2.759.181	1.276.761
56-60	7.289	3.472	2.584.438	1.360.475
61-65	7.916	3.549	2.449.419	1.373.812
66-70	5.765	5.285	1.799.420	1.810.494
71-75	4.636	5.403	1.354.592	1.804.564
76-80	3.807	6.001	1.127.404	2.038.412
81-85	2.227	5.136	644.214	1.784.356
86-90	818	3.101	231.170	1.094.955
91-95	205	1.253	63.898	453.860
>95	66	424	19.771	152.135
ΣΥΝΟΛΟ	115.377	48.729	37.207.707	18.024.984

Πίνακας 16: Πλήθος Δικαιούχων Προνοιακών Επιδομάτων και κατανομή καταβαλλόμενου ποσού ανά ηλικία

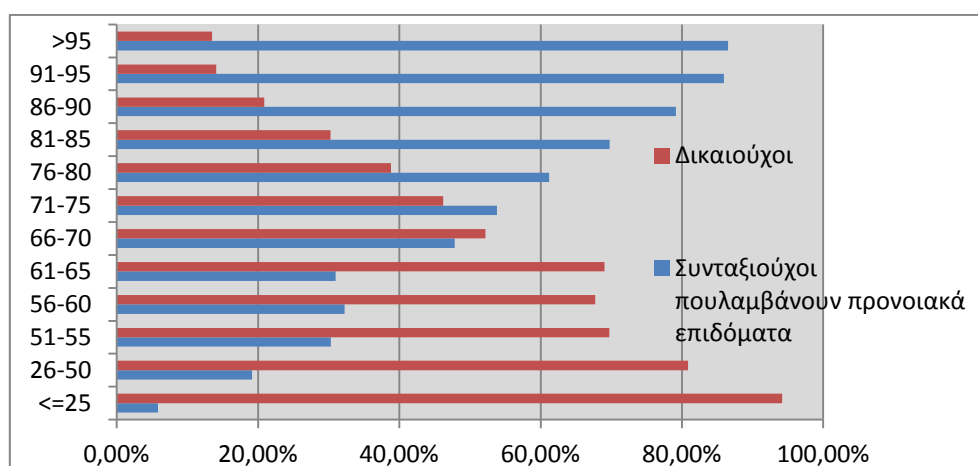

Διάγραμμα 7: Ποσοστιαία Κατανομή Δικαιούχων Προνοιακών Επιδομάτων ανά ηλικία

ΠΑΡΑΡΤΗΜΑ - ΠΙΝΑΚΕΣ

Α. Κατανομή συντάξεων ανά ταμείο και κατηγορία

Συνομογραφία	Γήρατος	Αναπηρίας	Θανάτου	Άλλη κατηγορία	Σύνολο	Συνολικό Ποσό
ΔΗΜΟΣΙΟ	322.263	18.251	112.893	0	453.407	458.064.988,80 €
ΙΚΑ	633.270	99.015	252.240	0	984.525	631.794.818,35 €
ΟΑΕΕ-ΤΣΑ	27.918	4.038	21.500	0	53.456	30.840.486,51 €
ΤΣΕΑΠΓΣΟ	10.224	770	2.353	0	13.347	10.889.249,48 €
ΤΣΠΗΣΑΠ	1.273	162	637	0	2.072	2.524.657,95 €
ΤΑΠΕ	1.400	45	150	0	1.595	1.919.578,10 €
ΤΣΠΕΤΕ	11.353	343	2.491	0	14.187	15.036.199,19 €
ΤΣΠΤΕ	3.544	146	1.288	0	4.978	5.751.067,12 €
ΤΣΠΠΑΤΕ	5.591	142	2.013	18	7.764	8.333.145,55 €
ΤΑΠΙΑΤ	2.075	105	469	0	2.649	2.937.134,76 €
ΤΑΠΕΤΒΑ	612	0	151	0	763	862.454,96 €
ΤΑΠΟΤΕ	43.932	1.345	9.264	298	54.839	67.380.910,40 €
ΟΑΕΕ-ΤΕΒΕ	144.343	23.676	76.875	1.952	246.846	195.491.854,42 €
ΟΑΕΕ-ΤΑΕ	30.045	3.086	16.406	383	49.920	34.248.009,50 €
ΤΑΝΠΥ	1.340	73	581	0	1.994	1.338.988,56 €
ΕΤΑΑ-ΤΑΝΟ	13.773	689	6.630	0	21.092	14.236.625,93 €
ΕΤΑΑ-ΤΣΑΥ	14.829	292	8.136	123	23.380	23.747.776,12 €
ΕΤΑΑ-ΤΣΜΕΔΕ	15.999	1.023	6.363	0	23.385	25.822.661,57 €
ΕΤΑΠΜΜΕ-ΤΣΠΕΑΘ	2.221	176	648	0	3.045	3.433.157,58 €
ΕΤΑΠΜΜΕ-ΤΑΙΣΥΤ	457	60	188	0	705	574.571,87 €
ΕΤΑΠΜΜΕ-ΤΣΕΥΠ	668	35	337	0	1.040	1.079.563,40 €
ΕΤΑΠΜΜΕ-ΤΣΕΥΠΘ	51	6	34	0	91	97.283,59 €
ΕΤΑΠΜΜΕ-ΤΑΤΤΑ	989	48	334	0	1.371	1.510.183,83 €
ΟΑΠ-ΔΕΗ	27.228	990	8.608	0	36.826	50.461.237,80 €
ΟΓΑ	605.097	108.732	0	0	713.829	310.689.646,21 €
ΕΤΑΠΜΜΕ-ΦΩΤΟΡΕΠ	40	5	40	0	85	71.030,09 €
ΕΤΑΠΜΜΕ-ΑΝΤΑΠΕΤ	40	0	11	0	51	57.230,14 €
ΕΤΕΑ-ΤΑΔΚΥ(Κ)	21	0	5	0	26	24.826,28 €
ΖΑΠΠΕΙΟ	3	0	0	1	4	4.273,56 €
ΟΠΣ-ΙΚΑ	54.564	4.398	15.598	33	74.593	50.114.759,35 €
ΟΓΑ(ΕΠΙΖΩΝΤΩΝ)	0	0	10.956	0	10.956	2.145.075,11 €
ΟΓΑ ΥΠΑΛΛΗΛΩΝ	514	5	61	0	580	735.627,99 €
ΕΤΕΑ-ΤΕΑΥΝΤΠ	3.846	332	981	0	5.159	1.972.756,83 €
ΕΤΕΑ-ΤΕΑΥΕΚ	19.213	2.596	6.641	0	28.450	6.924.073,03 €
ΕΤΕΑ-ΤΕΑΠΟΖΟ	2.832	343	1.010	0	4.185	866.138,67 €
ΕΤΕΑ-ΤΕΑΠ-ΕΥΔΑΠ	2.213	66	923	0	3.202	703.568,08 €
ΕΤΕΑ-ΤΕΑΧ	1.787	43	635	0	2.465	465.247,26 €
ΕΤΕΑ-ΤΕΑΠΟΚΑ	20.733	0	4.168	0	24.901	6.236.504,69 €
ΕΤΕΑ-ΤΑΔΚΥ	20.112	0	5.672	0	25.784	6.104.151,40 €
ΕΤΕΑ-ΤΕΑΠ ΕΡΤΤ	3.750	44	683	0	4.477	1.475.543,77 €

Συντομογραφία	Γήρατος	Αναπηρίας	Θανάτου	Άλλη κατηγορία	Σύνολο	Συνολικό Ποσό
ΟΑΕΕ-ΤΕΑΑ	2.635	517	855	0	4.007	474.802,70 €
ΕΤΑΑ-ΤΑΣ	948	0	609	0	1.557	607.885,94 €
ΕΤΕΑ-ΤΕΑΔΥ- Κ.Υ	150.574	0	23.618	0	174.192	33.528.416,54 €
ΤΕΑΠΑΣΑ-ΤΑΥΑΠ	12.684	0	2.842	0	15.526	1.041.088,97 €
ΤΕΑΠΑΣΑ-ΤΑΥΠΣ	5.448	66	928	0	6.442	618.011,14 €
ΤΕΑΠΑΣΑ-ΕΤΕΧ	27.652	1.003	7.818	0	36.473	3.643.477,46 €
ΕΤΕΑ-ΤΕΑΕΙΓΕ	1.282	21	192	0	1.495	355.040,86 €
Τ.Ε.Α.ΠΕΤ	5.598	19	69	0	5.686	4.117.042,55 €
ΕΤΑΤ-ΤΑΠΤΠ	2.510	0	0	0	2.510	2.335.988,23 €
ΕΤΕΑ-ΕΛΕΜ	5.507	164	1.831	0	7.502	2.786.005,02 €
ΕΤΑΑ-ΤΑΝΟ-ΚΕΑΔ	6.731	424	3.594	0	10.749	3.137.056,91 €
ΕΤΕΑ-ΕΤΕΑΜ	435.146	59.051	151.308	0	645.505	111.238.455,89 €
ΚΕΑΝ	34.357	181	4.656	0	39.194	11.320.252,99 €
ΤΕΑΠΙΕΝ	481	0	49	0	530	149.497,73 €
ΕΤΑΠ-ΤΕΑΤΤΑΘ(Ε)	790	36	193	0	1.019	210.696,66 €
ΕΤΑΠ-ΤΑΙΗΕΑΘ	15	0	8	0	23	45.332,77 €
ΕΤΑΤ-ΛΑΚ(ΑΤ)	370	5	10	0	385	190.289,54 €
ΕΤΕΑ-ΤΕΑΠ ΕΤΒΑ	603	0	144	0	747	273.338,46 €
ΕΤΕΑ-ΤΣΕΑΠΣΓΟ	6.536	622	1.812	0	8.970	1.662.308,08 €
ΕΤΕΑ-ΤΕΑΠΕΤΕ	5.697	91	756	0	6.544	3.572.008,74 €
ΕΤΕΑ-ΤΕΑΠ ΔΕΗ	24.402	867	7.280	0	32.549	8.344.034,11 €
ΕΤΕΑ-ΤΕΑΠ ΟΤΕ	22.828	442	2.601	0	25.871	5.361.450,23 €
ΕΤΕΑ-ΤΕΑΠ ΕΛΤΑ	6.935	239	2.169	0	9.343	1.304.232,98 €
ΕΤΑΠΜΜΕ-ΤΕΑΙΣΥΤ	438	49	198	0	685	142.422,72 €
ΕΤΕΑ-ΤΑΠΤΠ	1.275	6	300	0	1.581	677.618,16 €
ΕΤΕΑ-ΕΤΕΑΜ-ΟΠΣ	17.223	2.291	11.195	0	30.709	5.689.107,85 €
ΕΤΑΑ-ΤΣΜΕΔΕ(Ε)	20	45	87	0	152	10.409,51 €
ΠΛΟΗΓΗΣΗ	16	1	5	0	22	8.050,83 €
ΟΠΑΔ-ΤΥΔΚΥ	50	3	6	0	59	59.067,12 €
ΟΑΕΕ-ΤΕΑΚΔΠΥΚ	588	58	164	0	810	344.555,19 €
ΤΠΔΥ	6	0	0	0	6	6.599,21 €
ΝΑΤ	44.642	4.221	22.220	0	71.083	65.699.427,65 €
ΜΤΣ	45.483	0	18.979	0	64.462	6.943.143,39 €
ΜΤΝ	14.936	0	0	0	14.936	2.071.938,92 €
ΜΤΑ	11.093	63	2.341	1	13.498	2.928.664,69 €
ΜΤΠΥ	198.044	0	57.706	0	255.750	35.115.946,36 €
ΜΤΣ-ΣΥ	518	0	90	0	608	497.081,13 €
ΕΚΟΕΜΝ	14.936	0	0	0	14.936	1.100.762,55 €
ΕΚΟΕΜΣ	16.703	0	7.096	0	23.799	3.568.882,01 €
ΣΥΝΟΛΟ	3.175.863	341.565	911.702	2.809	4.431.939	2.298.147.449,59 €

Β. Κατανομή συντάξεων ανά νομό

Α/Α	Νομός	Σύνολο	Κύριες	Επικουρικές
1	ΑΙΤΩΛΟΑΚΑΡΝΑΝΙΑΣ	79.669	58.542	21.127
2	ΑΡΓΟΛΙΔΑΣ	35.826	26.083	9.743
3	ΑΡΚΑΔΙΑΣ	35.791	25.936	9.855
4	ΑΡΤΑΣ	33.766	23.901	9.865
5	ΑΤΤΙΚΗΣ	1.703.951	1.009.958	693.993
6	ΑΧΑΪΑΣ	124.589	78.168	46.421
7	ΒΟΙΩΤΙΑΣ	43.131	29.910	13.221
8	ΓΡΕΒΕΝΩΝ	14.059	10.920	3.139
9	ΔΡΑΜΑΣ	43.235	29.959	13.276
10	ΔΩΔΕΚΑΝΗΣΟΥ	59.257	38.051	21.206
11	ΕΒΡΟΥ	58.577	42.808	15.769
12	ΕΥΒΟΙΑΣ	87.725	57.572	30.153
13	ΕΥΡΥΤΑΝΙΑΣ	7.231	5.593	1.638
14	ΖΑΚΥΝΘΟΥ	11.749	8.673	3.076
15	ΗΛΕΪΑΣ	55.426	41.000	14.426
16	ΗΜΑΘΙΑΣ	56.451	40.236	16.215
17	ΗΡΑΚΛΕΙΟΥ	105.284	71.948	33.336
18	ΘΕΣΣΠΡΩΤΙΑΣ	16.117	12.279	3.838
19	ΘΕΣΣΑΛΟΝΙΚΗΣ	432.609	268.588	164.021
20	ΙΩΑΝΝΙΝΩΝ	71.683	46.387	25.296
21	ΚΑΒΑΛΑΣ	61.443	41.439	20.004
22	ΚΑΡΔΙΤΣΑΣ	49.373	37.034	12.339
23	ΚΑΣΤΟΡΙΑΣ	17.234	13.346	3.888
24	ΚΕΡΚΥΡΑΣ	43.259	28.807	14.452
25	ΚΕΦΑΛΛΗΝΙΑΣ	14.303	10.411	3.892
26	ΚΙΛΚΙΣ	30.483	23.129	7.354
27	ΚΟΖΑΝΗΣ	62.081	41.823	20.258
28	ΚΟΡΙΝΘΙΑΣ	53.665	37.936	15.729
29	ΚΥΚΛΑΔΩΝ	37.237	25.750	11.487
30	ΛΑΚΩΝΙΑΣ	32.922	26.172	6.750
31	ΛΑΡΙΣΗΣ	110.936	76.919	34.017
32	ΛΑΣΙΘΙΟΥ	32.417	22.344	10.073
33	ΛΕΣΒΟΥ	41.937	29.864	12.073
34	ΛΕΥΚΑΔΑΣ	9.723	7.062	2.661
35	ΜΑΓΝΗΣΙΑΣ	87.824	56.240	31.584
36	ΜΕΣΣΗΝΙΑΣ	65.898	46.408	19.490
37	ΞΑΝΘΗΣ	34.616	23.822	10.794
38	ΠΕΛΛΗΣ	51.840	39.914	11.926
39	ΠΙΕΡΙΑΣ	44.130	32.423	11.707
40	ΠΡΕΒΕΖΗΣ	27.438	19.500	7.938

Α/Α	Νομός	Σύνολο	Κύριες	Επικουρικές
41	ΡΕΘΥΜΝΗΣ	27.894	19.174	8.720
42	ΡΟΔΟΠΗΣ	37.693	28.602	9.091
43	ΣΑΜΟΥ	16.746	12.091	4.655
44	ΣΕΡΡΩΝ	76.214	57.607	18.607
45	ΤΡΙΚΑΛΩΝ	58.977	42.225	16.752
46	ΦΘΙΩΤΙΔΑΣ	68.723	47.495	21.228
47	ΦΛΩΡΙΝΑΣ	18.582	13.557	5.025
48	ΦΩΚΙΔΑΣ	16.617	11.441	5.176
49	ΧΑΛΚΙΔΙΚΗΣ	34.333	24.369	9.964
50	ΧΑΝΙΩΝ	56.785	36.781	20.004
51	ΧΙΟΥ	21.430	14.956	6.474
52	Χωρίς Τιμές	13.060	5.340	7.720
	ΣΥΝΟΛΟ	4.431.939	2.880.493	1.551.446

*Για τις συντάξεις αυτές δεν ήταν συμπληρωμένο το πεδίο του ταχυδρομικού κώδικα

Γ. Κατανομή συντάξεων ανά υπηκοότητα

Α/Α	Υπηκοότητα	Πλήθος Συντάξεων
1	ΑΖΕΡΜΠΑΙΤΖΑΝ	4
2	ΑΙΓΥΠΤΟΣ	206
4	ΑΙΘΙΟΠΙΑ	12
5	ΑΙΤΗ	1
6	ΑΛΒΑΝΙΑ	2.543
7	ΑΛΓΕΡΙΑ	1
8	ΑΛΛΗ ΧΩΡΑ	63
9	ΑΝΔΟΡΑ	2
10	ΑΡΑΒΙΚΑ ΕΜΙΡΑΤΑ	2
11	ΑΡΓΕΝΤΙΝΗ	9
12	ΑΡΜΕΝΙΑ	73
13	ΑΥΣΤΡΑΛΙΑ	144
14	ΑΥΣΤΡΙΑ	46
15	ΑΦΓΑΝΙΣΤΑΝ	2
16	ΒΕΛΓΙΟ	36
17	ΒΙΕΤΝΑΜ	3
18	ΒΟΛΙΒΙΑ	2
19	ΒΟΣΝΙΑ ΚΑΙ ΕΡΖΕΓΟΒΙΝΗ	2
20	ΒΟΥΛΓΑΡΙΑ	2.100
21	ΒΡΑΖΙΛΙΑ	17
22	ΓΑΛΛΙΑ	116
23	ΓΕΡΜΑΝΙΑ	315
24	ΓΕΩΡΓΙΑ	123
25	ΓΙΟΥΓΚΟΣΛΑΒΙΑ	29
26	ΓΚΑΜΠΙΑ	2
27	ΓΚΑΝΑ	4
28	ΓΚΟΥΑΜ	1
29	ΔΑΝΙΑ	13
30	ΔΟΜΗΝΙΚΑΝΙΚΗ ΔΗΜΟΚΡΑΤΙΑ	2
31	ΔΟΜΙΝΙΚΟΣ	1
32	ΕΛΒΕΤΙΑ	27
33	ΕΛΛΑΔΑ	4.421.792
34	ΕΡΥΘΡΑΙΑ	1
35	ΗΝΩΜ.ΒΑΣΙΛΕΙΟ-ΜΕΓ.ΒΡΕΤΤΑΝΙΑ	340
36	ΗΠΑ	200
37	ΙΑΠΩΝΙΑ	6
38	ΙΝΔΙΑ	24
39	ΙΝΔΟΝΗΣΙΑ	2
40	ΙΟΡΔΑΝΙΑ	4

A/A	Υπηκοότητα	Πλήθος Συντάξεων
41	ΙΡΑΚ	5
42	ΙΡΑΝ	3
43	ΙΡΛΑΝΔΙΑ	6
44	ΙΣΠΑΝΙΑ	23
45	ΙΣΡΑΗΛ	5
46	ΙΤΑΛΙΑ	238
47	ΚΑΖΑΚΧΣΤΑΝ	31
48	ΚΑΝΑΔΑΣ	130
49	ΚΟΛΟΜΒΙΑ	1
50	ΚΟΝΓΚΟ	3
51	ΚΟΡΕΑ	2
52	ΚΟΣΤΑ ΡΙΚΑ	15
53	ΚΟΥΒΑ	1
54	ΚΟΥΒΕΙΤ	1
55	ΚΡΟΑΤΙΑ	4
56	ΚΥΠΡΟΣ	703
57	ΛΕΤΟΝΙΑ	1
58	ΛΕΥΚΟΡΩΣΙΑ	4
59	ΛΙΒΑΝΟΣ	13
60	ΛΙΒΥΗ	4
61	ΛΙΘΟΥΑΝΙΑ	3
62	ΛΙΧΤΕΝΣΤΑΙΝ	1
63	ΛΟΥΞΕΜΒΟΥΡΓΟ	1
64	ΜΑΛΤΑ	2
65	ΜΑΡΟΚΟ	2
66	ΜΕΞΙΚΟ	1
67	ΜΟΛΔΑΒΙΑ	62
68	ΜΠΑΝΓΚΚΑΝΤΕΣ	4
69	ΜΠΟΥΡΟΥΝΤΙ	1
70	ΝΕΑ ΓΟΥΙΝΕΑ	2
71	ΝΕΑ ΖΗΛΑΝΔΙΑ	5
72	ΝΙΓΗΡΙΑ	8
73	ΝΙΚΑΡΑΓΟΥΑ	1
74	ΝΟΡΒΗΓΙΑ	3
75	ΝΟΤΙΟΣ ΑΦΡΙΚΗ	10
76	ΟΛΛΑΝΔΙΑ	64
77	ΟΥΓΓΑΡΙΑ	7
78	ΟΥΓΚΑΝΤΑ	4
79	ΟΥΖΜΠΕΚΙΣΤΑΝ	17
80	ΟΥΚΡΑΝΙΑ	146
81	ΟΥΡΟΥΓΟΥΑΗ	1

A/A	Υπηκοότητα	Πλήθος Συντάξεων
82	ΠΑΚΙΣΤΑΝ	95
83	ΠΑΝΑΜΑΣ	2
84	ΠΑΡΑΓΟΥΑΗ	2
85	ΠΕΡΟΥ	2
86	ΠΟΛΩΝΙΑ	177
87	ΠΟΡΤΟΓΑΛΛΙΑ	5
88	ΡΟΥΜΑΝΙΑ	202
89	ΡΩΣΙΑ	353
90	ΣΕΡΒΙΑ	6
91	ΣΕΥΧΕΛΛΕΣ	2
92	ΣΙΕΡΑ ΛΕΟΝΕ	1
93	ΣΙΝΓΚΑΠΟΥΡΗ	2
94	ΣΛΟΒΑΚΙΑ	2
95	ΣΛΟΒΕΝΙΑ	1
96	ΣΟΥΔΑΝ	7
97	ΣΟΥΗΔΙΑ	29
98	ΣΡΙ ΛΑΝΚΑ	12
99	ΣΥΡΙΑ	19
100	ΤΑΝΖΑΝΙΑ	1
101	ΤΑΥΛΑΝΔΗ	1
102	ΤΟΥΡΚΙΑ	1.087
103	ΤΣΕΧΙΑ	18
104	ΤΥΝΗΣΙΑ	4
105	ΦΙΛΙΠΠΙΝΕΣ	79
106	ΦΙΝΛΑΝΔΙΑ	13
107	ΦΥΡΟΜ	1
108	ΧΙΛΗ	5
109	ΧΟΝΓΚ ΚΟΝΓΚ	3
	ΣΥΝΟΛΟ	4.431.939