



# Υπουργείο Εργασίας, Κοινωνικής Ασφάλισης & Κοινωνικής Αλληλεγγύης



## ΕΝΙΑΙΟ ΣΥΣΤΗΜΑ ΕΛΕΓΧΟΥ & ΠΛΗΡΩΜΩΝ “ ΗΛΙΟΣ ”

Ποσοτική &  
Ποιοτική Ανάλυση  
Δεδομένων Ελέγχου &  
Πληρωμών  
Συντάξεων

Κατηγορία Συνταξιούχων	Μήνας 2014	Υπόλοιπα Συνταξιούχοι Αρχή του 2014	Μήνας 2014
Γενικός	1307.961	1.508.827	1.596.721
Φοιτητές	605.178	891.207	602.460
Αναπηρικοί	233.476	253.959	203.880
Ανασφάλιστοι Υπερβάλλον ΟΠΑ	35.326	31.098	31.000
Χωρίς Έσοδη Κατηγορίας ΣΥΝΟΛΟ	1.337	1.140	1.140
	2.684.274	2.666.131	2.640.201

	2014	2013
34.477	183	4.850
453	0	43
44.530	4.191	22.338
208.974	31.237	117.577
27.311	3.931	21.712
147.498	23.624	77.891
19.578	3.051	16.357
373	72	584

## ΜΗΝΙΑΙΑ ΑΠΕΙΚΟΝΙΣΗ ΣΥΝΤΑΞΙΟΔΟΤΙΚΩΝ ΠΑΡΟΧΩΝ

ΟΚΤΩΒΡΙΟΣ 2015

# Περιεχόμενα

1. Εισαγωγή .....	3
2. Ποσοτική & Ποιοτική Ανάλυση Δεδομένων Ελέγχου & Πληρωμών Συντάξεων .....	5
2.1 Κατανομή Συνταξιούχων ανά Φύλο .....	5
2.2 Κατανομή Συνταξιούχων ανά Ηλικία .....	11
2.3 Ροές Συνταξιούχων ανά Φορέα Κοινωνικής Ασφάλισης .....	15
2.4 Ανάλυση Συντάξεων ανά Κατηγορία και κλίμακα ποσού .....	23
2.5 Γεωγραφική κατανομή συντάξεων .....	25
ΠΑΡΑΡΤΗΜΑ –ΠΙΝΑΚΕΣ .....	27
Α. Κατανομή Συντάξεων ανά ταμείο και κατηγορία .....	28
Β. Κατανομή συντάξεων ανά νομό .....	32
Γ. Κατανομή συντάξεων ανά υπηκοότητα .....	34

## 1. Εισαγωγή

Η παρούσα έκθεση περιλαμβάνει στατιστικά στοιχεία των συντάξεων που χορηγήθηκαν κατά το μήνα Οκτώβριο 2015.

Επισημαίνεται ότι, η μεθοδολογία για τη δημοσιονομική απεικόνιση των δεδομένων, εφεξής περιλαμβάνει τις κρατήσεις φόρου και τις κρατήσεις υπέρ υγείας και ΑΚΑΓΕ ώστε τα στοιχεία αυτά να είναι συμβατά με τις δημοσιονομικές αναφορές. Η παροχή ΕΚΑΣ εμφανίζεται διακριτά.

Οι προηγούμενες απεικονίσεις των δημοσιονομικών δεδομένων στο σύστημα «ΗΛΙΟΣ», δεν περιελάμβαναν τις κρατήσεις υπέρ υγείας και ΑΚΑΓΕ και τούτο είχε ως αποτέλεσμα να μην εμφανίζεται η πραγματική συνταξιοδοτική δαπάνη. Έτσι, ο νέος τρόπος απεικόνισης περιλαμβάνει το σύνολο της δημοσιονομικής δαπάνης για τις μεικτές καταβαλλόμενες συντάξεις.

Οι ακόλουθοι δυο πίνακες υπό την ενδεικτική αρίθμηση 1 και 2 αποτυπώνουν τη συνταξιοδοτική δαπάνη σύμφωνα με την προϊσχύουσα μεθοδολογία και παρατίθενται αποκλειστικά και μόνο για την διευκόλυνση των ερευνητών και την πιστοποίηση της ακρίβειας των στοιχείων.

### Απεικόνιση συνταξιοδοτικής δαπάνης με προϊσχύουσα μεθοδολογία

	Κατηγορία Συνταξιούχων	Πλήθος Συνταξιούχων	Μηνιαίο Ποσό(€)	Μέσο Εισόδημα από συντάξεις(€)	Δαπάνη ΕΚΑΣ(€)	Κρατήσεις Υπέρ Υγείας(€)
ΟΚΤΩΒΡΙΟΣ 2015	Γήρατος	1.987.433	1.936.901.164	974,57	34.606.729	123.532.186
	Θανάτου	402.971	281.260.033	697,97	30.576.975	14.722.345
	Αναπηρίας	232.288	149.128.633	642,00	6.951.098	8.562.819
	Ανασφάλιστων Υπερηλίκων ΟΓΑ	30.806	11.089.424	359,98	863	806.620
	Λοιπά	1.531	1.194.954	780,51	0	61.283
	<b>ΣΥΝΟΛΟ</b>	<b>2.655.029</b>	<b>2.379.574.208</b>		<b>72.135.663</b>	<b>147.685.253</b>
ΣΕΠΤΕΜΒΡΙΟΣ 2015	Γήρατος	1.990.245	1.937.268.300	973,38	34.562.740	116.895.885
	Θανάτου	403.621	281.277.825	696,89	30.339.448	14.239.632
	Αναπηρίας	231.473	148.469.064	641,41	6.913.731	7.861.380
	Ανασφάλιστων Υπερηλίκων ΟΓΑ	30.992	11.155.448	359,95	1.093	664.746
	Λοιπά	1.540	1.202.474	780,83	0	61.725
<b>ΣΥΝΟΛΟ</b>	<b>2.657.871</b>	<b>2.379.373.112</b>		<b>71.817.012</b>	<b>139.723.368</b>	
ΑΥΓΟΥΣΤΟΣ 2015	Γήρατος	1.989.557	1.935.708.419	972,93	34.575.321	72.519.117
	Θανάτου	405.410	282.036.150	695,68	30.344.708	8.777.045
	Αναπηρίας	231.014	148.078.942	641,00	6.922.468	4.857.756

Ανασφάλιστων Υπερηλίκων ΟΓΑ	31.006	11.159.840	359,93	863	443.413
Λοιπά	1.534	1.197.824	780,85	0	41.035
<b>ΣΥΝΟΛΟ</b>	<b>2.658.521</b>	<b>2.378.181.175</b>		<b>71.843.359</b>	<b>86.638.365</b>

**Πίνακας 1:** Πλήθος Συνταξιούχων ανά κατηγορία σύνταξης & μηνιαία δαπάνη προ φόρου, συμπεριλαμβανομένης της κράτησης υπέρ υγείας και της παροχής ΕΚΑΣ ενώ έχει αφαιρεθεί το ΑΚΑΓΕ. Από την επεξεργασία των στοιχείων των συντάξεων του Οκτωβρίου 2015 προκύπτει ότι ο αριθμός των συνταξιούχων της χώρας ανέρχεται σε **2.655.029** και η μηνιαία δαπάνη που καταβλήθηκε ανήλθε σε **2.379.574.208€**.

Κατηγορία Συνταξιούχων	Οκτώβριος 2015		Σεπτέμβριος 2015		Αύγουστος 2015	
	Πλήθος Συνταξιούχων	Μηνιαίο Ποσό(€)	Πλήθος Συνταξιούχων	Μηνιαίο Ποσό(€)	Πλήθος Συνταξιούχων	Μηνιαίο Ποσό(€)
Γήρατος	1.987.433	1.778.762.249	1.990.245	1.785.809.675	1.989.557	1.828.613.981
Θανάτου	402.971	235.960.714	403.621	236.698.744	405.410	242.914.398
Αναπηρίας	232.288	133.614.716	231.473	133.693.953	231.014	136.298.718
Ανασφάλιστων Υπερηλίκων ΟΓΑ	30.806	10.281.941	30.992	10.489.610	31.006	10.715.565
Λοιπά	1.531	1.133.671	1.540	1.140.749	1.534	1.156.789
<b>ΣΥΝΟΛΟ</b>	<b>2.655.029</b>	<b>2.159.753.292</b>	<b>2.657.871</b>	<b>2.167.832.732</b>	<b>2.658.521</b>	<b>2.219.699.451</b>

**Πίνακας 2:** Πλήθος Συνταξιούχων ανά κατηγορία σύνταξης & μηνιαία δαπάνη προ φόρου, αφαιρουμένης της κράτησης υπέρ υγείας, του ΑΚΑΓΕ και της παροχής ΕΚΑΣ.

Στον Πίνακα 3 παρουσιάζεται η κατανομή των δικαιούχων ΕΚΑΣ ανά εύρος καταβαλλόμενου ποσού, η μηνιαία δαπάνη και ο μέσος όρος ΕΚΑΣ. Παρατηρείται ότι το πλήθος ανέρχεται σε 373.365 δικαιούχους και η συνολική δαπάνη για το ΕΚΑΣ σε 72.135.663,38 ευρώ.

Εύρος ποσού(€)	Πλήθος δικαιούχων ΕΚΑΣ	Μηνιαίο Ποσό ΕΚΑΣ(€)	Μέσος Όρος ΕΚΑΣ(€)
0- 30	27.404	800.620,93	29,22
30- 60	15.343	860.551,78	56,09
60- 90	1.340	102.827,18	76,74
90- 120	13.699	1.574.969,09	114,97
120- 150	60	8.259,83	137,66
150- 180	54.128	8.671.438,21	160,2
180- 210	83	16.329,69	196,74
210- 240	261.308	60.100.666,67	230
<b>ΣΥΝΟΛΟ</b>	<b>373.365</b>	<b>72.135.663,38</b>	

**Πίνακας 3:** Πλήθος Δικαιούχων ΕΚΑΣ ανά εύρος ποσού και μηνιαία δαπάνη ΕΚΑΣ

## 2. Ποσοτική & Ποιοτική Ανάλυση Δεδομένων Ελέγχου & Πληρωμών Συντάξεων

---

### 2.1 Κατανομή Συνταξιούχων ανά Φύλο

Αναλύοντας τα δεδομένα των συνταξιοδοτικών παροχών (ανδρών και γυναικών) σε κλίμακες, προκύπτει ότι οι άνδρες συνταξιούχοι είναι περισσότεροι σε σχέση με τις γυναίκες και λαμβάνουν κατά μέσο όρο υψηλότερα ποσά σύνταξης. Στους πίνακες 4 και 5 που ακολουθούν κατανέμονται συντάξεις ανά κατηγορία (γήρατος, θανάτου κτλ.) και εύρος ποσού για άνδρες και γυναίκες. Στην κατηγορία γήρατος περιλαμβάνονται και οι συντάξεις ανασφάλιστων υπερηλίκων του ΟΓΑ. **Επισημαίνεται ότι, τα στοιχεία της συνταξιοδοτικής δαπάνης που παρουσιάζονται από εδώ και στο εξής, περιλαμβάνουν τις κρατήσεις φόρου και τις κρατήσεις υπέρ υγείας και ΑΚΑΓΕ ενώ δεν περιλαμβάνουν την παροχή ΕΚΑΣ.**

Εύρος Ποσού	Γήρατος			Θανάτου			Αναπηρικές			Λοιπές		
	Πλήθος	Μ.Ο.(€)	Διάμεσος	Πλήθος	Μ.Ο.(€)	Διάμεσος	Πλήθος	Μ.Ο.(€)	Διάμεσος	Πλήθος	Μ.Ο.(€)	Διάμεσος
0,01-100	19.173	54,83	54,00	3.020	62,50	65,25	1.446	57,19	58,38	0	0	
100,01-200	12.212	142,81	139,68	4.623	148,53	146,91	1.032	146,93	146,23	0	0	
200,01-300	5.792	243,78	241,90	3.155	247,89	247,95	2.150	259,29	260,24	0	0	
300,01-400	45.853	370,56	368,72	3.855	360,16	361,28	25.244	362,15	360,00	15	391,65	391,65
400,01-500	89.482	452,71	456,02	3.799	442,69	438,16	27.343	454,81	461,02	0	0	
500,01-600	75.180	547,83	546,90	2.709	543,85	532,00	18.862	542,85	537,11	0	0	
600,01-700	84.443	648,58	648,60	1.413	645,47	644,29	20.138	644,97	642,74	2	671,4	671,4
700,01-800	73.655	747,33	746,02	1.020	750,14	749,44	13.215	755,09	761,57	741	783,3	783,3
800,01-900	55.122	847,52	846,30	887	851,95	854,51	6.165	849,58	847,78	65	823,82	822,5
900,01-1.000	49.666	954,93	956,50	846	955,58	957,32	5.614	953,26	953,99	0	0	
1.000,01-1.500	276.864	1.271,86	1.289,16	1.976	1.188,94	1.160,39	18.497	1.178,52	1.143,30	1	1187	1187
1.500,01-2.000	227.917	1.718,09	1.710,89	390	1.680,16	1.648,35	2.816	1.690,56	1.665,30	0	0	
2.000,01-2.500	55.740	2.215,24	2.187,55	80	2.179,75	2.160,67	579	2.196,65	2.162,63	0	0	
2.500,01-3.000	10.651	2.698,50	2.672,91	30	2.720,34	2.715,43	172	2.722,44	2.728,27	0	0	
3.000,01-3.500	4.347	3.203,12	3.185,86	9	3.205,56	3.165,22	24	3.187,63	3.132,51	0	0	
3.500,01-4.000	905	3.708,82	3.699,14	5	3.718,70	3.744,66	7	3.772,93	3.705,67	0	0	
>4.000,01	1.008	4.547,79	4.469,80	2	4.823,17	4.823,17	6	4.620,19	4.450,67	0	0	
<b>ΣΥΝΟΛΟ</b>	<b>1.088.010</b>	<b>1.125,59</b>	<b>1.053,83</b>	<b>27.819</b>	<b>458,68</b>	<b>391,55</b>	<b>143.310</b>	<b>660,08</b>	<b>565,97</b>	<b>824</b>	<b>779,58</b>	<b>783,30</b>

**Πίνακας 4:** Κατανομή συνταξιοδοτικής δαπάνης δικαιούχων ανδρών ανά εύρος ποσού. **Περιλαμβάνει τις κρατήσεις φόρου και τις κρατήσεις υπέρ υγείας και ΑΚΑΓΕ ενώ δεν περιλαμβάνει την παροχή ΕΚΑΣ.**

Διαστρωμάτωση Συνταξιούχων Γυναικών												
Εύρος Ποσού	Γήρατος			Θανάτου			Αναπηρικές			Λοιπές		
	Πλήθος	Μ.Ο.(€)	Διάμεσος	Πλήθος	Μ.Ο.(€)	Διάμεσος	Πλήθος	Μ.Ο.(€)	Διάμεσος	Πλήθος	Μ.Ο.(€)	Διάμεσος
0,01-100	13.109	58,77	58,42	17.488	58,71	62,55	545	58,91	61,80	0	0	
100,01-200	12.797	147,05	145,22	12.171	147,72	145,88	499	149,96	151,58	0	0	
200,01-300	8.286	245,95	243,87	10.509	248,99	246,36	1.506	251,60	243,72	0	0	
300,01-400	112.547	367,41	360,00	45.925	349,16	341,00	30.235	361,64	360,00	9	385,43	391,65
400,01-500	157.463	455,93	457,70	61.952	443,53	438,16	22.447	459,73	468,27	0	0	
500,01-600	132.417	545,02	543,14	75.111	547,86	539,13	10.418	539,03	535,85	0	0	
600,01-700	97.341	645,83	644,20	30.263	643,82	640,33	6.641	638,12	634,39	0	0	
700,01-800	56.331	746,57	744,87	23.722	748,77	749,22	6.067	765,12	783,30	639	783,3	783,3
800,01-900	43.020	848,96	849,09	19.175	848,22	847,29	1.296	848,92	845,50	59	823,37	822,5
900,01-1.000	42.152	954,88	956,50	19.338	954,65	954,83	890	947,01	945,53	0	0	
1.000,01-1.500	158.256	1.239,15	1.231,83	49.145	1.196,17	1.171,16	7.954	1.122,99	1.098,25	0	0	
1.500,01-2.000	77.978	1.694,68	1.677,43	8.618	1.674,30	1.631,76	382	1.662,17	1.624,29	0	0	
2.000,01-2.500	11.732	2.191,77	2.163,20	1.188	2.169,55	2.127,78	71	2.180,45	2.165,25	0	0	
2.500,01-3.000	3.961	2.720,97	2.702,04	297	2.719,33	2.705,49	22	2.757,38	2.793,51	0	0	
3.000,01-3.500	1.972	3.206,87	3.185,07	212	3.260,26	3.253,47	4	3.142,52	3.125,77	0	0	
3.500,01-4.000	547	3.714,15	3.695,71	24	3.632,18	3.614,13	1	3.524,78	3.524,78	0	0	
>4.000,01	320	4.515,49	4.359,76	14	4.490,57	4.370,78	0	0,00		0	0	
<b>ΣΥΝΟΛΟ</b>	<b>930.229</b>	<b>802,21</b>	<b>624,50</b>	<b>375.152</b>	<b>638,45</b>	<b>542,23</b>	<b>88.978</b>	<b>539,20</b>	<b>470</b>	<b>707</b>	<b>781,58</b>	<b>783,30</b>

**Πίνακας 5:**

Κατανομή συνταξιοδοτικής δαπάνης δικαιούχων γυναικών ανά εύρος ποσού. **Περιλαμβάνει τις κρατήσεις φόρου και τις κρατήσεις υπέρ υγείας και ΑΚΑΓΕ ενώ δεν περιλαμβάνει την παροχή ΕΚΑΣ.**

Στον Πίνακα 6 που ακολουθεί παρουσιάζονται αναλυτικά στοιχεία του πλήθους των κύριων και επικουρικών συντάξεων καθώς και των μερισμάτων που λαμβάνουν οι συνταξιούχοι. Από την κατανομή του πλήθους των συντάξεων ανά συνταξιούχο παρατηρείται πως 1.287.780 συνταξιούχοι λαμβάνουν 1 μόνο σύνταξη, 950.381 λαμβάνουν 2 συντάξεις και 336.066 συνταξιούχοι λαμβάνουν 3 συντάξεις ενώ πολύ περιορισμένος αριθμός λαμβάνει πάνω από 7 συντάξεις.

Αριθμός Καταβαλλόμενων Συντάξεων	Κύριες Συντάξεις	Επικουρικές Συντάξεις	Μερίσματα	Λοιπές Συντάξεις	Πλήθος Συνταξιούχων
10	4	3	3	0	1
10	4	4	2	0	2
10	3	3	4	0	1
9	5	2	2	0	1
9	4	2	2	1	1
9	4	2	3	0	1
9	4	3	2	0	3
9	3	2	4	0	1
8	6	2	0	0	1
8	5	2	1	0	3
8	5	3	0	0	1
8	4	0	4	0	1
8	4	1	3	0	1
8	4	2	2	0	20
8	4	3	1	0	3
8	3	1	4	0	2
8	3	2	1	2	1
8	3	2	3	0	2
8	3	3	2	0	15
8	2	1	5	0	1
8	2	4	2	0	4
7	5	1	1	0	2
7	5	2	0	0	1
7	4	0	3	0	1
7	4	1	2	0	51
7	4	2	1	0	54
7	4	3	0	0	5
7	3	0	4	0	5
7	3	1	3	0	39
7	3	2	2	0	146
7	3	3	1	0	46
7	3	4	0	0	4
7	2	1	4	0	6
7	2	2	3	0	2



Αριθμός Καταβαλλόμενων Συντάξεων	Κύριες Συντάξεις	Επικουρικές Συντάξεις	Μερίσματα	Λοιπές Συντάξεις	Πλήθος Συνταξιούχων
7	2	3	2	0	12
6	5	1	0	0	2
6	4	0	2	0	20
6	4	1	1	0	97
6	4	2	0	0	114
6	3	0	2	1	1
6	3	0	3	0	25
6	3	1	1	1	4
6	3	1	2	0	392
6	3	2	1	0	710
6	3	3	0	0	56
6	2	0	4	0	14
6	2	1	1	2	1
6	2	1	3	0	309
6	2	2	1	1	4
6	2	2	2	0	3.031
6	2	3	1	0	62
6	2	4	0	0	1
6	1	1	4	0	2
6	1	3	2	0	2
5	5	0	0	0	2
5	4	0	1	0	24
5	4	1	0	0	158
5	3	0	0	2	1
5	3	0	2	0	170
5	3	1	0	1	11
5	3	1	1	0	1.055
5	3	2	0	0	1.363
5	2	0	1	2	1
5	2	0	2	1	5
5	2	0	3	0	133
5	2	1	0	2	7
5	2	1	1	1	77
5	2	1	2	0	3.498
5	2	2	0	1	13
5	2	2	1	0	7.492
5	2	3	0	0	99
5	1	0	4	0	17
5	1	1	0	3	3
5	1	1	1	2	7
5	1	1	2	1	1

Αριθμός Καταβαλλόμενων Συντάξεων	Κύριες Συντάξεις	Επικουρικές Συντάξεις	Μερίσματα	Λοιπές Συντάξεις	Πλήθος Συνταξιούχων
5	1	1	3	0	162
5	1	2	1	1	1
5	1	2	2	0	149
5	1	3	1	0	3
4	4	0	0	0	75
4	3	0	0	1	3
4	3	0	1	0	357
4	3	1	0	0	2.848
4	2	0	0	2	41
4	2	0	1	1	10
4	2	0	2	0	2.388
4	2	1	0	1	213
4	2	1	1	0	19.444
4	2	2	0	0	32.182
4	1	0	0	3	10
4	1	0	1	2	5
4	1	0	2	1	3
4	1	0	3	0	170
4	1	1	0	2	55
4	1	1	1	1	4
4	1	1	2	0	2.509
4	1	2	0	1	6
4	1	2	1	0	722
4	1	3	0	0	8
4	0	0	2	2	2
4	0	0	4	0	1
4	0	1	1	2	1
4	0	1	3	0	1
4	0	2	2	0	5
3	3	0	0	0	2.209
3	2	0	0	1	226
3	2	0	1	0	7.351
3	2	1	0	0	83.725
3	1	0	0	2	85
3	1	0	1	1	7
3	1	0	2	0	36.437
3	1	1	0	1	759
3	1	1	1	0	203.837
3	1	2	0	0	1.361
3	0	0	0	3	2
3	0	0	1	2	18

Αριθμός Καταβαλλόμενων Συντάξεων	Κύριες Συντάξεις	Επικουρικές Συντάξεις	Μερίσματα	Λοιπές Συντάξεις	Πλήθος Συνταξιούχων
3	0	0	2	1	1
3	0	0	3	0	10
3	0	1	2	0	31
3	0	2	1	0	7
2	2	0	0	0	83.454
2	1	0	0	1	3.165
2	1	0	1	0	65.091
2	1	1	0	0	790.772
2	0	0	0	2	5.486
2	0	0	2	0	1.095
2	0	1	0	1	1
2	0	1	1	0	1.232
2	0	2	0	0	85
1	1	0	0	0	1.272.200
1	0	0	0	1	260
1	0	0	1	0	9.165
1	0	1	0	0	6.155
<b>ΣΥΝΟΛΟ</b>					<b>2.655.029</b>

**Πίνακας 6:** Πλήθος συντάξεων (κύριων, επικουρικών και μερισμάτων) ανά συνταξιούχο.

## 2.2 Κατανομή Συνταξιούχων ανά Ηλικία

Στους Πίνακες 7 και 8 που ακολουθούν αποτυπώνονται στοιχεία σχετικά με την ηλικιακή σύνθεση των συνταξιούχων ανδρών και γυναικών ανά κατηγορία σύνταξης. Συνταξιούχοι ηλικίας μικρότερης των 25 ετών λαμβάνουν συντάξεις λόγω θανάτου ή αναπηρίας. Η πλειοψηφία των συνταξιούχων ανδρών (σε ποσοστό 19,1% του συνόλου) είναι ηλικίας μεταξύ 66-70 ετών ενώ των συνταξιούχων γυναικών (σε ποσοστό 16,5 του συνόλου) είναι ηλικίας μεταξύ 76-80 ετών. Υπενθυμίζεται, ότι για τον υπολογισμό του μέσου εισοδήματος από συντάξεις αθροίζονται στην κατηγορία σύνταξης γήρατος και όλες οι συντάξεις άλλων κατηγοριών (θανάτου, αναπηρίας) που ενδεχομένως λαμβάνει ένας συνταξιούχος.

**Κατανομή Συνταξιούχων Ανδρών**

Ηλικία	Γήρατος			Θανάτου			Αναπηρίας			Λοιπές			Όλες οι Συντάξεις		
	Πλήθος	Μ.Ο. (€)	Διάμεσος (€)	Πλήθος	Μ.Ο. (€)	Διάμεσος (€)	Πλήθος	Μ.Ο. (€)	Διάμεσος (€)	Πλήθος	Μ.Ο. (€)	Διάμεσος (€)	Πλήθος	Μ.Ο. (€)	Ποσοστό (%) επί του συνόλου
<=25	0	0,00		12.749	309,16	259,35	1.544	740,92	783,30	245	785,91	783,30	14.538	363,05	1,15
26-50	11.993	1.439,13	1.444,11	4.070	494,01	424,02	19.827	631,98	533,18	448	776,58	783,30	36.338	884,70	2,88
51-55	23.983	1.512,48	1.507,11	1.883	513,84	438,16	11.979	674,36	568,65	52	780,29	783,30	37.897	1.196,93	3,01
56-60	68.281	1.542,85	1.528,42	2.239	561,01	466,68	18.078	714,76	602,08	42	775,84	783,30	88.640	1.348,80	7,04
61-65	160.335	1.415,12	1.433,90	1.983	596,17	519,98	21.254	712,41	614,51	14	820,54	783,30	183.586	1.324,88	14,57
66-70	217.522	1.230,77	1.238,91	1.360	680,62	540,81	21.729	683,98	602,08	9	787,66	783,30	240.620	1.178,27	19,10
71-75	185.780	1.057,26	951,48	848	760,47	664,11	16.722	642,67	559,77	6	718,03	783,30	203.356	1.021,92	16,14
76-80	186.138	955,56	776,07	867	702,26	643,40	14.802	605,51	523,37	4	685,39	783,30	201.811	928,79	16,02
81-85	142.049	862,07	653,61	916	684,01	601,37	10.164	596,00	499,42	2	783,30	783,30	153.131	843,35	12,15
86-90	70.266	807,91	602,08	589	679,64	618,63	5.067	584,28	486,84	2	783,30	783,30	75.924	791,99	6,03
91-95	18.091	814,46	602,08	260	637,18	603,85	1.731	557,68	486,84	0	0,00		20.082	790,03	1,59
>95	3.011	802,68	521,75	54	545,76	541,42	410	545,96	486,84	0	0,00		3.475	768,40	0,28
Απροσδιόριστη	561	882,03	764,58	1	608,55	608,55	3	428,55	498,80	0	0,00		565	879,14	0,04
<b>ΣΥΝΟΛΟ</b>	<b>1.088.010</b>	<b>1.126</b>	<b>1.054</b>	<b>27.819</b>	<b>458,68</b>	<b>391,55</b>	<b>143.310</b>	<b>660,08</b>	<b>565,97</b>	<b>824</b>	<b>779,58</b>	<b>783,30</b>	<b>1.259.963</b>	<b>1.057,69</b>	<b>100,00</b>

**Πίνακας 7:** Κατανομή Συνταξιούχων Ανδρών και μεικτού εισοδήματος από συντάξεις ανά Ηλικία και Κατηγορία Σύνταξης

Κατανομή Συνταξιούχων Γυναικών															
Ηλικία	Γήρατος			Θανάτου			Αναπηρίας			Λοιπές			Όλες οι Συντάξεις		
	Πλήθος	Μ.Ο. (€)	Διάμεσος (€)	Πλήθος	Μ.Ο. (€)	Διάμεσος (€)	Πλήθος	Μ.Ο. (€)	Διάμεσος (€)	Πλήθος	Μ.Ο. (€)	Διάμεσος (€)	Πλήθος	Μ.Ο. (€)	Ποσοστό (%) επί του συνόλου
<=25	0	0,00		12.976	324,61	284,42	1.132	738,63	783,30	153	786,63	783,30	14.261	362,43	1,02
26-50	8.428	1.076,46	1.068,98	28.127	409,13	375,78	11.069	617,28	505,60	309	780,21	783,30	47.933	576,92	3,44
51-55	40.240	995,73	991,07	17.215	561,80	533,90	6.646	607,47	493,66	63	779,57	783,30	64.164	838,88	4,60
56-60	80.752	1.075,28	1.042,12	25.102	626,18	566,46	9.195	585,83	486,84	51	780,47	783,30	115.100	938,11	8,25
61-65	106.725	1.094,40	1.013,84	31.147	644,50	573,42	10.771	551,49	486,28	42	776,78	783,30	148.685	960,74	10,66
66-70	155.726	855,43	676,44	38.485	705,81	592,17	12.058	526,00	484,65	46	779,05	783,30	206.315	808,25	14,79
71-75	146.693	737,56	582,37	39.493	704,27	580,90	10.943	502,94	478,72	20	783,30	783,30	197.149	717,87	14,13
76-80	161.663	682,81	558,20	56.783	691,35	560,52	11.286	479,65	419,35	16	788,20	783,30	229.748	674,95	16,47
81-85	131.896	628,41	471,00	61.108	672,25	541,02	8.113	479,96	376,70	4	783,30	783,30	201.121	635,74	14,42
86-90	71.660	600,98	398,90	44.483	665,37	530,35	5.030	487,88	360,00	3	783,30	783,30	121.176	619,93	8,69
91-95	20.801	597,19	376,70	16.252	663,52	530,34	2.256	479,99	360,00	0	0,00		39.309	617,88	2,82
>95	5.222	575,41	360,00	3.941	664,12	530,33	477	527,14	426,51	0	0,00		9.640	609,29	0,69
Απροσδιόριστη	423	703,64	626,69	40	535,85	534,62	2	1.172,33	1.172,33	0	0,00		465	691,22	0,03
<b>ΣΥΝΟΛΟ</b>	<b>930.229</b>	<b>802</b>	<b>625</b>	<b>375.152</b>	<b>638,45</b>	<b>542,23</b>	<b>88.978</b>	<b>539,20</b>	<b>469,72</b>	<b>707</b>	<b>781,58</b>	<b>783,30</b>	<b>1.395.066</b>	<b>741,39</b>	<b>100,00</b>

**Πίνακας 8:** Κατανομή Συνταξιούχων Γυναικών και μεικτού εισοδήματος από συντάξεις ανά ηλικία και κατηγορία σύνταξης

Στον Πίνακα 9 και το διάγραμμα 1 παρουσιάζονται αναλυτικά στοιχεία σχετικά με την κατανομή των συνταξιούχων και του εισοδήματός τους ανά ηλικία. Παρατηρείται, πως το 23,1% των συνταξιούχων είναι ηλικίας άνω των 81 ετών, το 31% κυμαίνεται μεταξύ 71 και 80 ετών, το 41% μεταξύ 51 έως 70 ετών ενώ μόλις το 1% είναι συνταξιούχοι ηλικίας μικρότερης των 25 ετών. Συνταξιούχοι ηλικίας μεταξύ 56-65 ετών λαμβάνουν τα υψηλότερα ποσά σύνταξης.

Ηλικία	Πλήθος Συνταξιούχων	Μηνιαίο Ποσό(€)	Μέσος Όρος (€)
<=25	28.799	10.446.578,14 €	362,74
26-50	84.271	59.802.017,91 €	709,64
51-55	102.061	99.186.274,49 €	971,83
56-60	203.740	227.533.683,06 €	1116,78
61-65	332.271	386.075.758,08 €	1161,93
66-70	446.935	450.268.483,11 €	1007,46
71-75	400.505	349.341.076,43 €	872,25
76-80	431.559	342.508.254,74 €	793,65
81-85	354.252	257.003.854,75 €	725,48
86-90	197.100	135.251.454,68 €	686,21
91-95	59.391	40.153.752,86 €	676,09
>95	13.115	8.543.725,93 €	651,45
Απροσδιόριστη	1.030	818.131,15 €	794,3
<b>ΣΥΝΟΛΟ</b>	<b>2.655.029</b>	<b>2.366.933.045,33 €</b>	<b>891,49</b>

**Πίνακας 9:** Πλήθος Συνταξιούχων και μέσο μηνιαίο εισόδημα ανά Ηλικία

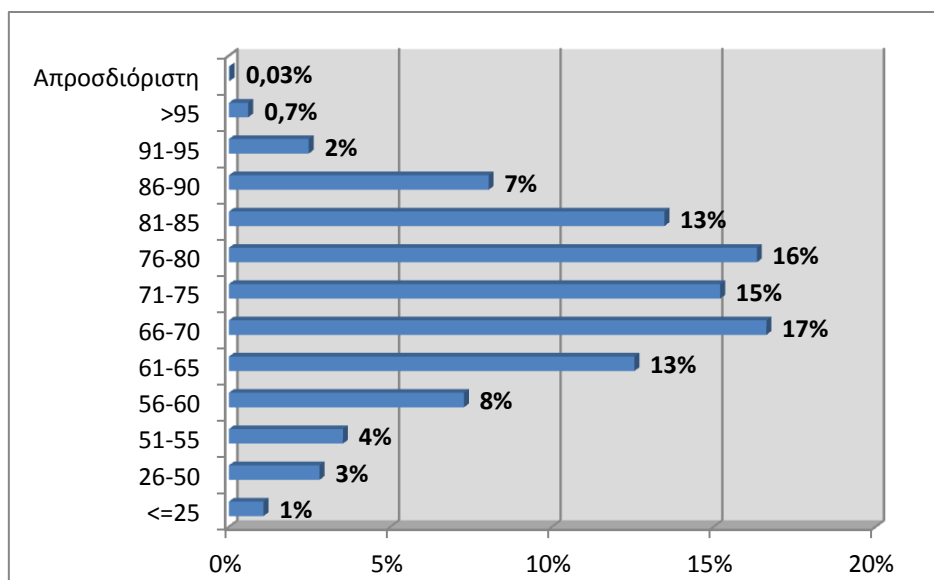

**Διάγραμμα 1 :** Ποσοστιαία Κατανομή Συνταξιούχων ανά Ηλικία

### 2.3 Ροές Συνταξιούχων ανά Φορέα Κοινωνικής Ασφάλισης

Στους πίνακες 10 και 11 αποτυπώνεται η μηνιαία εισροή νέων συνταξιούχων με οριστική απόφαση συνταξιοδότησης και με προσωρινή απόφαση συνταξιοδότησης αντίστοιχα και η δαπάνη για την καταβολή των αναδρομικών και του ποσού των συντάξεων ανά φορέα κοινωνικής ασφάλισης. Σύμφωνα με τα στοιχεία του Οκτωβρίου, το συνολικό πληρωτέο ποσό των καταβαλλόμενων αναδρομικών στους νέους συνταξιούχους με οριστική απόφαση συνταξιοδότησης ανήλθε σε **33.518.630,39€** και το συνολικό ποσό συντάξεων σε **4.982.614,21€** για την πληρωμή **10.684** συντάξεων. Αντίστοιχα, το συνολικό πληρωτέο στους νέους συνταξιούχους με προσωρινή απόφαση συνταξιοδότησης σε **3.870.567,82€** και στο συνολικό ποσό συντάξεων **645.547,98€** για την πληρωμή **1.192** προσωρινών συντάξεων. Αναλυτικά στοιχεία ανά ταμείο και κατηγορία σύνταξης παρουσιάζονται στους Πίνακες 10 και 11 που ακολουθούν.

Μήνας	Φορέας Κοινωνικής Ασφάλισης (Συντομογραφία)	Πλήθος Νέων Συνταξιούχων με Οριστική Απόφαση Συνταξιοδότησης				Σύνολο	Συνολικό Ποσό Καταβαλλόμενων Αναδρομικών (€)	Μ.Ο. Αναδρομικών (€)	Συνολικό Ποσό Καταβαλλόμενων Συντάξεων (€)	Μ.Ο. Σύνταξης (€)
		Γήρατος	Θανάτου	Αναπηρίας	Λοιπά					
ΟΚΤΩΒΡΙΟΣ 2015	ΙΚΑ	1.518	1.012	253		2.783	10.978.531,11	3.944,85	1.546.996,20	555,87
	ΣΥΓΧΩΝΕΥΘΕΝΤΑ ΙΚΑ	454	152	15		621	3.970.684,14	6.394,02	587.150,97	945,49
	ΔΗΜΟΣΙΟ	1.038	537	46		1.621	3.331.810,11	2.055,40	1.294.261,60	798,43
	ΟΑΕΕ	126	244	23		393	2.514.157,17	6.397,35	220.937,74	562,18
	ΟΓΑ	837	147	123		1107	2.358.971,48	2.130,96	448.097,91	404,79
	ΕΤΑΑ	166	117	18		301	2.829.614,10	9.400,71	260.321,13	864,85
	ΝΑΤ	47	116	1		164	379.269,87	2.312,62	118.911,69	725,07
	ΕΤΑΠ-ΜΜΕ	5		1		6	40.738,42	6.789,74	3.239,13	539,86
	ΤΡΑΠΕΖΑ ΤΗΣ ΕΛΛΑΔΟΣ	4	2			6	22.788,52	3.798,09	6.706,88	1117,81
	ΕΤΕΑΕΠ	1.720	916	185		2.821	6.956.474,61	2.465,96	432.986,07	153,49
	ΜΕΡΙΣΜΑΤΑ	767	94			861	135590,86	157,48	63004,89	73,18
	<b>ΣΥΝΟΛΟ</b>	<b>6.682</b>	<b>3.337</b>	<b>665</b>	<b>0</b>	<b>10.684</b>	<b>33.518.630,39</b>		<b>4.982.614,21</b>	
ΣΕΠΤΕΜΒΡΙΟΣ 2015	ΙΚΑ	2.370	1.247	351		3.968	15.570.034,02	3.923,90	2.242.984,49	565,27
	ΣΥΓΧΩΝΕΥΘΕΝΤΑ ΙΚΑ	418	128	14		560	2.165.009,81	3.866,09	533.491,26	952,66
	ΔΗΜΟΣΙΟ	1.060	320	42		1.422	2.505.992,57	1.762,30	1.175.435,19	826,61
	ΟΑΕΕ	213	652	60		925	5.643.303,77	6.100,87	538.154,37	581,79
	ΟΓΑ	1020	203	133		1356	2.660.436,12	1.961,97	519.220,56	382,91
	ΕΤΑΑ	234	36	11		281	2.760.794,97	9.824,89	232.238,37	826,47
	ΝΑΤ	43	67	2		112	284.871,75	2.543,50	75.880,46	677,50
	ΕΤΑΠ-ΜΜΕ	14	18	3		35	170.509,44	4.871,70	23.421,31	669,18
	ΤΡΑΠΕΖΑ ΤΗΣ ΕΛΛΑΔΟΣ		2			2	6.662,18	3.331,09	1.549,04	774,52
	ΕΤΕΑΕΠ	1.899	1.118	249		3.266	5.926.402,68	1.814,58	481.653,22	147,47
	ΜΕΡΙΣΜΑΤΑ	675	64			739	109.495,67	148,17	52.533,67	71,09



	<b>ΣΥΝΟΛΟ</b>	<b>7.946</b>	<b>3.855</b>	<b>865</b>	<b>0</b>	<b>12.666</b>	<b>37.803.512,98</b>		<b>5.876.561,94</b>	
<b>ΑΥΓΟΥΣΤΟΣ 2015</b>	ΙΚΑ	2.717	1.441	401		4.559	17.653.477,69	3.872,23	2.680.286,36	587,91
	ΣΥΓΧΩΝΕΥΘΕΝΤΑ ΙΚΑ	474	162	20	6	662	4.237.566,69	6.401,16	642.290,37	970,23
	ΔΗΜΟΣΙΟ	1.362	431	61		1.854	3.259.243,93	1.757,95	1.584.916,57	854,86
	ΟΑΕΕ	375	583	81		1039	7.191.762,33	6.921,81	642.312,83	618,2
	ΟΓΑ	1257	146	147		1550	2.723.248,02	1.756,93	621.055,33	400,68
	ΕΤΑΑ	248	153	11		412	3.478.713,35	8.443,48	322.253,14	782,17
	ΝΑΤ	78	119	2		199	474.647,14	2.385,16	131.017,75	658,38
	ΕΤΑΠ-ΜΜΕ	15	10	1		26	70.697,93	2.719,15	16.868,99	648,81
	ΤΡΑΠΕΖΑ ΤΗΣ ΕΛΛΑΔΟΣ		4			4	7.260,59	1.815,15	3.207,15	801,79
	ΕΤΕΑΕΠ	2.052	1.247	293		3.592	6.776.311,05	1.886,50	569.455,72	158,53
	ΜΕΡΙΣΜΑΤΑ	672	133			805	183.086,88	227,44	55.140,12	68,5
	<b>ΣΥΝΟΛΟ</b>	<b>9.250</b>	<b>4.429</b>	<b>1.017</b>	<b>6</b>	<b>14.702</b>	<b>46.056.015,60</b>		<b>7.268.804,33</b>	

**Πίνακας 10:** Κατανομή νέων Πληρωμών συνταξιούχων με οριστική απόφαση συνταξιοδότησης ανά Φορέα Κοινωνικής Ασφάλισης και κατηγορία σύνταξης και συνολικό ποσό καταβαλλόμενων αναδρομικών

Φορέας Κοινωνικής Ασφάλισης (Συντομογραφία)	Γήρατος	Θανάτου	Αναπηρίας	Λοιπά	Σύνολο	Συνολικό Ποσό Καταβαλλόμενων Αναδρομικών(€)	Μ.Ο. Αναδρομικών (€)	Συνολικό Ποσό Καταβαλλόμενων Συντάξεων(€)	Μ.Ο. Σύνταξης (€)
ΙΚΑ	587	41	147	6	781	2.012.747,79	2.577,14	363.656,80	465,63
ΟΑΕΕ	345	8	42		395	1.788.974,17	4.529,05	273.680,23	692,86
ΕΤΑΑ	6	10			16	68.845,86	4.302,87	8.210,95	513,18
<b>ΣΥΝΟΛΟ</b>	<b>938</b>	<b>59</b>	<b>189</b>	<b>6</b>	<b>1.192</b>	<b>3.870.567,82</b>		<b>645.547,98</b>	

**Πίνακας 11:** Κατανομή νέων πληρωμών συνταξιούχων με προσωρινή απόφαση συνταξιοδότησης ανά Φορέα Κοινωνικής Ασφάλισης και κατηγορία σύνταξης και συνολικό ποσό καταβαλλόμενων αναδρομικών

Στον πίνακα 12 παρουσιάζονται αναλυτικά στοιχεία σχετικά με την κατανομή των συνταξιούχων ανά ηλικία, κατηγορία σύνταξης και φορέα ασφάλισης. Παρατηρείται πως για το μήνα Οκτώβριο, ο μεγαλύτερος αριθμός νέων κύριων συντάξεων εντοπίζεται στο ΙΚΑ σε ποσοστό 49% και η πλειοψηφία αφορά σε συνταξιούχους ηλικίας 56-60 ετών και 61-65 ετών.

Φορέας Κοινωνικής Ασφάλισης	Ηλικία	Γήρατος	Θανάτου	Αναπηρίας	Χωρίς Ένδειξη Κατηγορίας	Σύνολο	Μ.Ο. Σύνταξης (€)
<b>ΔΗΜΟΣΙΟ</b>	<=25	0	46	1	0	47	280,1
	26-50	94	18	14	0	126	892,84
	51-55	285	20	12	0	317	862,45
	56-60	373	34	11	0	418	848,38
	61-65	223	52	6	0	281	871,36
	66-70	59	63	0	0	122	836,96
	71-75	3	82	2	0	87	688,22
	76-80	0	88	0	0	88	588,99
	81-85	1	82	0	0	83	672,92
	86-90	0	45	0	0	45	513,19
	91-95	0	6	0	0	6	352,03
	>95	0	0	0	0	0	0
	Χωρίς Ένδειξη	0	0	0	0	0	0
	<b>Σύνολο</b>	<b>1.038</b>	<b>536</b>	<b>46</b>	<b>0</b>	<b>1.620</b>	<b>798,4</b>
<b>ΙΚΑ</b>	<=25	0	47	14	0	61	305,23
	26-50	12	55	102	0	169	457,34
	51-55	280	39	45	0	364	655,48
	56-60	520	64	53	0	637	735,8
	61-65	411	105	26	0	542	603,2
	66-70	235	145	5	0	385	459,97
	71-75	37	139	2	0	178	395,85
	76-80	15	185	3	0	203	382,47
	81-85	6	152	2	0	160	390,02
	86-90	1	69	0	0	70	344,99
	91-95	0	9	0	0	9	363,55
	>95	0	0	0	0	0	0
	Χωρίς Ένδειξη	0	1	0	0	1	191,87
	<b>Σύνολο</b>	<b>1.517</b>	<b>1.010</b>	<b>252</b>	<b>0</b>	<b>2.779</b>	<b>556,08</b>
<b>ΟΑΕΕ</b>	<=25	0	6	0	0	6	162,41
	26-50	3	2	5	0	10	556,59
	51-55	0	13	3	0	16	455,41
	56-60	1	11	2	0	14	725,27
	61-65	74	21	8	0	103	721,97

Φορέας Κοινωνικής Ασφάλισης	Ηλικία	Γήρατος	Θανάτου	Αναπηρίας	Χωρίς Ένδειξη Κατηγορίας	Σύνολο	Μ.Ο. Σύνταξης (€)
	66-70	35	38	4	0	77	615,45
	71-75	8	47	1	0	56	496,9
	76-80	3	47	0	0	50	458,73
	81-85	1	39	0	0	40	415,68
	86-90	0	17	0	0	17	377,61
	91-95	0	3	0	0	3	313,35
	>95	0	0	0	0	0	0
	Χωρίς Ένδειξη	0	0	0	0	0	0
	<b>Σύνολο</b>	<b>125</b>	<b>244</b>	<b>23</b>	<b>0</b>	<b>392</b>	<b>562,45</b>
Ταμεία Συγγ/θέντα στο ΙΚΑ	<=25	0	20	0	0	20	324,81
	26-50	25	7	6	0	38	723,1
	51-55	100	5	3	0	108	927,68
	56-60	272	11	4	0	287	1066,54
	61-65	54	20	1	0	75	998,44
	66-70	3	21	0	0	24	777,09
	71-75	0	19	0	0	19	810,3
	76-80	0	27	0	0	27	855,13
	81-85	0	15	0	0	15	677,8
	86-90	0	5	0	0	5	725,83
	91-95	0	1	0	0	1	774,05
	>95	0	0	0	0	0	0
	Χωρίς Ένδειξη	0	0	0	0	0	0
	<b>Σύνολο</b>	<b>454</b>	<b>151</b>	<b>14</b>	<b>0</b>	<b>619</b>	<b>948,06</b>
ΤΡΑΠΕΖΑ ΤΗΣ ΕΛΛΑΔΟΣ	<=25	0	0	0	0	0	0,00
	26-50	0	0	0	0	0	0,00
	51-55	0	0	0	0	0	0,00
	56-60	4	0	0	0	4	1.232,48
	61-65	0	0	0	0	0	0,00
	66-70	0	0	0	0	0	0,00
	71-75	0	0	0	0	0	0,00
	76-80	0	1	0	0	1	1.078,82
	81-85	0	1	0	0	1	698,14
	86-90	0	0	0	0	0	0,00
	91-95	0	0	0	0	0	0,00
	>95	0	0	0	0	0	0,00
	Χωρίς Ένδειξη	0	0	0	0	0	0,00
	<b>Σύνολο</b>	<b>4</b>	<b>2</b>	<b>0</b>	<b>0</b>	<b>6</b>	<b>1.117,81</b>
ΕΤΑΑ	<=25	0	12	0	0	12	329,06

Φορέας Κοινωνικής Ασφάλισης	Ηλικία	Γήρατος	Θανάτου	Αναπηρίας	Χωρίς Ένδειξη Κατηγορίας	Σύνολο	Μ.Ο. Σύνταξης (€)
	26-50	1	6	5	0	12	641,81
	51-55	13	3	5	0	21	651,19
	56-60	24	14	4	0	42	843,64
	61-65	92	13	3	0	108	997,63
	66-70	24	14	1	0	39	819,76
	71-75	4	30	0	0	34	845,81
	76-80	6	11	0	0	17	906,98
	81-85	2	10	0	0	12	1023,77
	86-90	0	4	0	0	4	846,76
	91-95	0	0	0	0	0	0
	>95	0	0	0	0	0	0
	Χωρίς Ένδειξη	0	0	0	0	0	0
	<b>Σύνολο</b>	<b>166</b>	<b>117</b>	<b>18</b>	<b>0</b>	<b>301</b>	<b>864,85</b>
ΕΤΑΠ-ΜΜΕ	<=25	0	0	0	0	0	0
	26-50	2	0	0	0	2	743,25
	51-55	1	0	1	0	2	438,16
	56-60	2	0	0	0	2	438,16
	61-65	0	0	0	0	0	0
	66-70	0	0	0	0	0	0
	71-75	0	0	0	0	0	0
	76-80	0	0	0	0	0	0
	81-85	0	0	0	0	0	0
	86-90	0	0	0	0	0	0
	91-95	0	0	0	0	0	0
	>95	0	0	0	0	0	0
	Χωρίς Ένδειξη	0	0	0	0	0	0
<b>Σύνολο</b>	<b>5</b>	<b>0</b>	<b>1</b>	<b>0</b>	<b>6</b>	<b>539,86</b>	
ΟΓΑ	<=25	0	40	12	0	52	389,74
	26-50	0	24	29	0	53	253,76
	51-55	6	12	20	0	38	395,33
	56-60	4	28	25	0	57	292,61
	61-65	4	31	27	0	62	265,11
	66-70	800	11	8	0	819	440,42
	71-75	11	0	0	0	11	125,26
	76-80	7	1	0	0	8	170,73
	81-85	3	0	0	0	3	373,31
	86-90	1	0	0	0	1	338,4
	91-95	0	0	0	0	0	0
	>95	0	0	0	0	0	0

Φορέας Κοινωνικής Ασφάλισης	Ηλικία	Γήρατος	Θανάτου	Αναπηρίας	Χωρίς Ένδειξη Κατηγορίας	Σύνολο	Μ.Ο. Σύνταξης (€)
	Χωρίς Ένδειξη	0	0	0	0	0	0
	<b>Σύνολο</b>	<b>836</b>	<b>147</b>	<b>121</b>	<b>0</b>	<b>1.104</b>	<b>404,67</b>
ΕΤΕΑΕΠ	<=25	1	77	0	0	78	61,08
	26-50	32	56	69	0	157	111,21
	51-55	314	44	33	0	391	162,5
	56-60	616	63	51	0	730	175,7
	61-65	464	83	20	0	567	171,44
	66-70	196	122	3	0	321	153,19
	71-75	34	112	1	0	147	133,83
	76-80	3	143	0	0	146	119,55
	81-85	1	127	0	0	128	106,34
	86-90	1	42	0	0	43	105,18
	91-95	0	3	0	0	3	93,67
	>95	0	1	0	0	1	167,71
	Χωρίς Ένδειξη	0	1	0	0	1	95,89
	<b>Σύνολο</b>	<b>1.662</b>	<b>874</b>	<b>177</b>	<b>0</b>	<b>2.713</b>	<b>153,41</b>
ΝΑΤ	<=25	0	5	0	0	5	298,42
	26-50	2	7	0	0	9	585,23
	51-55	19	5	1	0	25	895,83
	56-60	18	13	0	0	31	833,44
	61-65	7	11	0	0	18	693,94
	66-70	1	17	0	0	18	765,19
	71-75	0	14	0	0	14	608,84
	76-80	0	21	0	0	21	736,22
	81-85	0	14	0	0	14	551,55
	86-90	0	8	0	0	8	672,4
	91-95	0	1	0	0	1	570,35
	>95	0	0	0	0	0	0
	Χωρίς Ένδειξη	0	0	0	0	0	0
	<b>Σύνολο</b>	<b>47</b>	<b>116</b>	<b>1</b>	<b>0</b>	<b>164</b>	<b>725,07</b>
<b>ΓΕΝΙΚΟ ΣΥΝΟΛΟ</b>	<b>5.854</b>	<b>3.197</b>	<b>653</b>	<b>0</b>	<b>9.704</b>		

**Πίνακας 12:** Κατανομή νέων συνταξιούχων ανά ηλικία, κατηγορία σύνταξης & Φορέα Κοινωνικής Ασφάλισης

Στον Πίνακα 13 που ακολουθεί παρουσιάζονται αναλυτικά στοιχεία για το πλήθος των αναστολών συντάξεων και το ποσό αναστολής λόγω ληξιαρχικών μεταβολών (θάνατος, γάμος) ανά ταμείο. Το μήνα Οκτώβριο διακόπηκαν **9.663** συντάξεις συνολικού ποσού **4.236.980,42€** από τις οποίες **2.309** ήταν επικουρικές (ΕΤΕΑΕΠ).

Φορέας	Γήρατος	Θανάτου	Αναπηρίας	Χωρίς Ένδειξη	Πλήθος	Πληρωτέο Τελικό(€)
ΙΚΑ	1.203	777	311	1	2.292	1.380.772,30
ΣΥΓΧΩΝΕΥΘΕΝΤΑ ΙΚΑ	94	39	5		138	132.226,73
ΔΗΜΟΣΙΟ	514	441	133		1.088	784.891,84
ΟΑΕΕ	435	302	89	11	837	528.204,63
ΟΓΑ	1.503	8	296		1.807	723.409,42
ΕΤΑΑ	73	43	4		120	99.609,83
ΝΑΤ	101	64	12		177	131.822,37
ΕΤΑΠ-ΜΜΕ	5	5	2		12	11.127,21
ΤΡΑΠΕΖΑ ΤΗΣ ΕΛΛΑΔΟΣ	2	4			6	4.410,76
ΜΤΣ-ΣΥ	1				1	1.035,02
ΕΤΕΑΕΠ	1.507	618	184		2.309	343.958,66
ΜΕΡΙΣΜΑΤΑ	550	326			876	95.511,65
<b>ΣΥΝΟΛΟ</b>	<b>5.988</b>	<b>2.627</b>	<b>1.036</b>	<b>12</b>	<b>9.663</b>	<b>4.236.980,42</b>

**Πίνακας 13:** Κατανομή πλήθους Αναστολών Συντάξεων λόγω ληξιαρχικών μεταβολών και ποσού ανά ταμείο

## 2.4 Ανάλυση Συντάξεων ανά Κατηγορία και κλίμακα ποσού

Τον Οκτώβριο του 2015 πληρώθηκαν συνολικά **4.545.495** συντάξεις, από τις οποίες οι **2.901.841** ήταν κύριες, **1.223.990** επικουρικές και **419.664** μερίσματα. Η μηνιαία δαπάνη που κατέβαλλαν τα ταμεία ανήλθε σε **2.366.933.045,33 €** και περιλαμβάνει τις κρατήσεις φόρου, τις κρατήσεις υπέρ υγείας και ΑΚΑΓΕ ενώ δεν περιλαμβάνει την παροχή ΕΚΑΣ.

Κατηγορία Σύνταξης	Πλήθος	Μηνιαίο Ποσό	Μέση Σύνταξη	Διάμεσος
<b>A. Κύρια</b>	<b>2.901.841</b>	<b>2.077.439.717,26 €</b>	<b>715,90 €</b>	
Γήρατος	2.006.976	1.614.169.536,34 €	804,28 €	636,51 €
Θανάτου	590.581	298.508.341,63 €	505,45 €	438,16 €
Αναπηρική	269.913	150.933.041,59 €	559,19 €	486,84 €
Ανασφάλιστων Υπερηλικών ΟΓΑ	30.806	11.071.185,62 €	359,38 €	360,00 €
Χωρίς Ένδειξη Κατηγορίας	3.565	2.757.612,08 €	773,52 €	783,30 €
<b>B. Επικουρική</b>	<b>1.223.990</b>	<b>232.883.918,83 €</b>	<b>190,27 €</b>	
Γήρατος	886.363	188.758.765,47 €	212,96 €	194,70 €
Θανάτου	261.200	32.506.720,20 €	124,45 €	114,76 €
Αναπηρική	76.427	11.618.433,16 €	152,02 €	142,84 €
Λοιπά	0,00	0,00 €	0,00 €	
<b>Γ. Μερίσματα</b>	<b>419.664</b>	<b>56.609.409,24 €</b>	<b>134,89 €</b>	
Γήρατος	332.533	49.765.490,18 €	149,66 €	145,77 €
Θανάτου	87.079	6.833.667,83 €	78,48 €	73,60 €
Αναπηρική	52	10.251,23 €	197,14 €	233,29 €
Λοιπά	0	0,00 €	0,00 €	
<b>ΣΥΝΟΛΟ</b>	<b>4.545.495</b>	<b>2.366.933.045,33 €</b>		

**Πίνακας 14:** Πλήθος Συντάξεων ανά κατηγορία σύνταξης & μηνιαία δαπάνη προ φόρου, μη συμπεριλαμβανομένης της παροχής ΕΚΑΣ, συμπεριλαμβανομένης της κράτησης υπέρ υγείας.

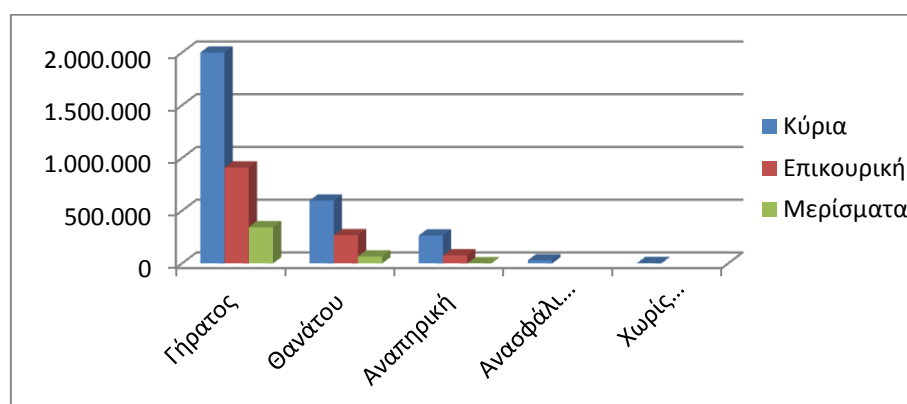

**Διάγραμμα 2:** Κατανομή Συντάξεων ανά Κατηγορία Σύνταξης

Στον Πίνακα 15 παρουσιάζονται τα δεδομένα των συντάξεων (κύριων, επικουρικών και μερισμάτων) σε κλίμακες ανά κατηγορία σύνταξης και εύρος ποσού. Επισημαίνεται, ότι η εν λόγω ανάλυση αφορά σε συντάξεις και όχι εισόδημα συνταξιούχου. Στην κατηγορία «γήρατος» έχουν συμπεριληφθεί και οι συντάξεις ανασφάλιστων υπερηλικών του ΟΓΑ. Τα ποσά σε κάθε περίπτωση περιλαμβάνουν τις κρατήσεις φόρου, τις κρατήσεις υπέρ υγείας και ΑΚΑΓΕ ενώ δεν περιλαμβάνουν την παροχή ΕΚΑΣ. Ο νέος τρόπος απεικόνισης περιλαμβάνει το σύνολο της δημοσιονομικής δαπάνης για τις συντάξεις με αποτέλεσμα να εμφανίζονται διαφοροποιημένα τα ποσά σε σχέση με τον προηγούμενο τρόπο απεικόνισης (δεν περιελάμβαναν τις κρατήσεις υπέρ υγείας και ΑΚΑΓΕ).

Εύρος Ποσού	Γήρατος		Θανάτου		Αναπηρικές		Λοιπές	
	Πλήθος	Μ.Ο.(€)	Πλήθος	Μ.Ο.(€)	Πλήθος	Μ.Ο.(€)	Πλήθος	Μ.Ο.(€)
<b>A. Κύριες</b>								
0,01-500	673.851	374,97	387.439	337,36	156.169	383,36	111	390,90
500,01-1000	705.207	678,09	160.349	719,07	87.305	672,43	3.453	785,70
1000,01-1500	499.865	1.229,04	39.533	1.179,12	22.746	1.136,47	1	1.187,00
1500,01-2000	134.280	1.678,45	2.627	1.601,48	3.218	1.680,43	0	0,00
2000,01-2500	22.304	2.110,07	259	2.246,88	381	2.152,94	0	0,00
Άνω των 2500,01	2.275	3.328,91	374	2.928,60	94	2.979,63	0	0,00
<b>ΣΥΝΟΛΟ</b>	<b>2.037.782</b>		<b>590.581</b>		<b>269.913</b>		<b>3.565</b>	
<b>B. Επικουρικές</b>								
0,01-100	42.815	76,84	110.212	74,99	15.125	73,18	0	0,00
100,01-200	427.031	161,88	131.178	145,83	47.980	146,14	0	0,00
200,01-300	307.111	234,46	16.338	228,13	11.025	232,71	0	0,00
300,01-400	72.328	339,60	2.306	334,39	1.451	338,23	0	0,00
400,01-500	21.072	432,12	671	439,76	481	440,23	0	0,00
500,01-1000	15.251	638,16	481	622,77	354	619,45	0	0,00
1000,01-1500	670	1.177,40	10	1.098,02	11	1.127,09	0	0,00
1500,01-2000	80	1.678,32	3	1.805,87	0	0,00	0	0,00
2000,01-2500	3	2.071,10	1	2.137,11	0	0,00	0	0,00
Άνω των 2500,01	2	3.152,48	0	0,00	0	0,00	0	0,00
<b>ΣΥΝΟΛΟ</b>	<b>886.363</b>		<b>261.200</b>		<b>76.427</b>		<b>0</b>	
<b>Γ. Μερίσματα</b>								
0,01-100	62.164	79,67	68.550	61,78	14	54,19	0	0,00
100,01-200	228.318	148,91	16.911	129,28	7	169,39	0	0,00
200,01-300	34.880	235,51	1.444	245,89	20	247,11	0	0,00
300,01-400	5.631	336,34	167	319,02	11	305,89	0	0,00
400,01-500	1.334	441,79	2	448,28	0	0,00	0	0,00
500,01-1000	202	550,91	5	567,86	0	0,00	0	0,00
1000,01-1500	4	1.055,10	0	0,00	0	0,00	0	0,00
1500,01-2000	0	0,00	0	0,00	0	0,00	0	0,00
2000,01-2500	0	0,00	0	0,00	0	0,00	0	0,00
Άνω των 2500,01	0	0,00	0	0,00	0	0,00	0	0,00
<b>ΣΥΝΟΛΟ</b>	<b>332.533</b>		<b>87.079</b>		<b>52</b>		<b>0</b>	

**Πίνακας 15:** Κατανομή Συντάξεων ανά εύρος καταβαλλόμενου ποσού. Περιλαμβάνουν τις κρατήσεις φόρου, τις κρατήσεις υπέρ υγείας και ΑΚΑΓΕ ενώ δεν περιλαμβάνουν την παροχή ΕΚΑΣ.



## 2.5 Γεωγραφική κατανομή συντάξεων

Όπως προκύπτει από την επεξεργασία του πεδίου του ταχυδρομικού κώδικα των δικαιούχων στα αρχεία των συντάξεων, ο μεγαλύτερος αριθμός συντάξεων καταβάλλεται στην Αττική (1.758.841) και την Κεντρική Μακεδονία (748.912). Ακολουθεί η Θεσσαλία με 314.155 συντάξεις και η Δυτική Ελλάδα με 265.307. Στον πίνακα 16 αποτυπώνεται η γεωγραφική κατανομή των συντάξεων ανά περιφέρεια και κατηγορία σύνταξης.

Περιφέρεια	Σύνολο Συντάξεων	Γήρατος	Θανάτου	Αναπηρίας	Άλλη/Χωρίς Ένδειξη
Ανατολικής Μακεδονίας Θράκης	241.267	175.363	40.091	25.651	162
Κεντρικής Μακεδονίας	748.912	540.583	148.529	59.195	605
Ηπείρου	152.151	111.698	25.312	15.012	129
Δυτικής Μακεδονίας	113.537	82.576	20.864	10.030	67
Θεσσαλίας	314.155	225.810	56.650	31.447	248
Ιονίων Νήσων	80.227	58.217	14.836	7.116	58
Στερεάς Ελλάδας	225.988	160.630	46.583	18.654	121
Αττικής	1.758.841	1.241.629	418.815	96.982	1.415
Δυτικής Ελλάδας	265.237	191.275	49.707	23.982	273
Πελοποννήσου	227.080	168.956	38.724	19.227	173
Κρήτης	227.898	162.525	41.275	23.938	160
Νοτίου Αιγαίου	99.692	72.477	19.574	7.549	92
Βορείου Αιγαίου	80.303	57.436	15.636	7.181	50
Χωρίς Τιμές	10.207	7.503	2.264	428	12
<b>ΣΥΝΟΛΟ</b>	<b>4.545.495</b>	<b>3.256.678</b>	<b>938.860</b>	<b>346.392</b>	<b>3.565</b>

**Πίνακας 16** Γεωγραφική Κατανομή Συντάξεων

Για 10.207 εγγραφές δεν υπήρχε ένδειξη ΤΚ και για το λόγο αυτό δεν περιλαμβάνονται στον πίνακα 16. Στο χάρτη που ακολουθεί αποτυπώνεται ο αριθμός των συντάξεων που καταβάλλεται στις 13 περιφέρειες της χώρας.



**Χάρτης 1:** Καταβολή Συντάξεων ανά Περιφέρεια

Στον Πίνακα 17 αποτυπώνονται τα ποσά σύνταξης που αντιστοιχούν σε κάθε Περιφέρεια σε σχέση με το αντίστοιχο ΑΕΠ για το έτος 2013 (προσωρινά στοιχεία ΕΛΣΤΑΤ). Σύμφωνα με τα δεδομένα του Πίνακα 17, στην Περιφέρεια Ηπείρου παρατηρείται η μεγαλύτερη τιμή (22,2%) του λόγου ποσού σύνταξης προς ΑΕΠ και ακολουθεί η Περιφέρεια Θεσσαλίας με τιμή 20,2%. Στην τελευταία θέση βρίσκεται η Περιφέρεια Νοτίου Αιγαίου με τιμή 10,3%.

Περιφέρεια	Μηναίο Ποσό Συντάξεων (ευρώ)	ΑΕΠ έτος 2013 (εκ.ευρώ)	% ΑΕΠ
Ανατ. Μακεδονίας - Θράκης	113.561.188,89 €	7.013,00	19,5%
Κεντρικής Μακεδονίας	375.185.507,81 €	24.453,00	18,5%
Δυτικής Μακεδονίας	59.695.296,06 €	4.383,00	16,4%
Θεσσαλίας	156.126.949,82 €	9.284,00	20,2%
Ηπείρου	73.079.048,84 €	3.965,00	22,2%
Ιονίων Νήσων	38.889.366,30 €	3.054,00	15,3%
Δυτικής Ελλάδας	132.221.957,90 €	8.318,00	19,1%
Στερεάς Ελλάδας	113.935.838,16 €	8.315,00	16,5%
Πελοποννήσου	114.637.195,21 €	7.910,00	17,4%
Αττικής	977.879.371,55 €	86.468,00	13,6%
Βορείου Αιγαίου	40.832.820,25 €	2.654,00	18,5%
Νοτίου Αιγαίου	49.906.498,42 €	5.832,00	10,3%
Κρήτης	115.055.525,60 €	8.831,00	15,7%

**Πίνακας 17:** Ποσά Συντάξεων ανά Περιφέρεια ως Ποσοστό του ΑΕΠ

## ΠΑΡΑΡΤΗΜΑ - ΠΙΝΑΚΕΣ

## Α. Κατανομή Συντάξεων ανά ταμείο και κατηγορία

Συντομογραφία	Γήρατος	Αναπηρίας	Θανάτου	Άλλη κατηγορία	Σύνολο	Συνολικό Ποσό δαπάνης (Συμπεριλαμβανομένων Κρατήσεων υπέρ ΑΚΑΓΕ και υπέρ Υγείας)	Κρατήσεις υπέρ ΑΚΑΓΕ	Κρατήσεις υπέρ Υγείας
ΔΗΜΟΣΙΟ	346.655	16.200	111.201	0	474.056	505.311.758,41 €	16.563.878,41 €	33.002.510,41 €
ΙΚΑ	611.162	98.421	238.565	0	948.148	581.744.855,93 €	6.872.699,18 €	34.701.702,76 €
ΟΑΕΕ-ΤΣΑ	25.381	3.720	21.072	0	50.173	23.301.966,99 €	22.074,80 €	1.344.974,83 €
ΤΣΕΑΠΓΣΟ	10.039	801	2.380	0	13.220	10.805.313,41 €	38.100,57 €	811.357,10 €
ΤΣΠΗΣΑΠ	1.308	159	638	0	2.105	2.867.160,79 €	244.608,54 €	203.043,85 €
ΤΑΠΑΕ	1.394	56	166	0	1.616	2.074.493,99 €	123.101,60 €	102.866,68 €
ΤΣΠΕΤΕ	12.327	342	2.519	0	15.188	17.333.495,08 €	791.890,19 €	1.011.419,40 €
ΤΣΠΤΕ	3.471	157	1.247	0	4.875	6.109.191,11 €	437.841,03 €	344.575,24 €
ΤΣΠΠΑΤΕ	5.812	168	1.974	59	8.013	9.215.664,39 €	509.539,91 €	635.926,82 €
ΤΑΠΙΛΤ	2.414	121	467	0	3.002	3.409.887,10 €	125.449,09 €	218.487,24 €
ΤΑΠΕΤΒΑ	645	2	155	5	807	981.867,52 €	66.046,29 €	59.227,73 €
ΤΑΠΟΤΕ	45.522	1.433	10.032	381	57.368	75.264.373,45 €	5.064.867,84 €	5.002.039,53 €
ΟΑΕΕ-ΤΕΒΕ	155.687	25.216	81.798	2.480	265.181	206.530.658,93 €	3.188.093,65 €	12.696.603,76 €
ΟΑΕΕ-ΤΑΕ	27.924	2.876	15.651	397	46.848	30.787.640,17 €	116.169,24 €	1.778.576,98 €
ΤΑΝΠΤ-ΟΑΕΕ	1.419	67	584	8	2.078	1.403.219,02 €	30.649,14 €	69.847,96 €
ΕΤΑΑ-ΤΑΝ	14.815	755	6.751	0	22.321	15.324.531,13 €	472.495,49 €	877.757,66 €
ΕΤΑΑ-ΤΣΑΥ	15.535	475	8.235	0	24.245	26.933.469,26 €	2.525.737,50 €	1.420.444,14 €
ΕΤΑΑ-ΤΣΜΕΔΕ	19.088	1.186	6.655	0	26.929	32.903.686,33 €	2.563.804,36 €	879.883,70 €

Συντομογραφία	Γήρατος	Αναπηρίας	Θανάτου	Άλλη κατηγορία	Σύνολο	Συνολικό Ποσό δαπάνης (Συμπεριλαμβανομένων Κρατήσεων υπέρ ΑΚΑΓΕ και υπέρ Υγείας)	Κρατήσεις υπέρ ΑΚΑΓΕ	Κρατήσεις υπέρ Υγείας
ΤΣΠΕΑΘ	2.558	231	678	0	3.467	4.112.878,43 €	245.024,52 €	32.249,62 €
ΤΑΙΣΥΤ	503	62	186	0	751	631.856,83 €	15.511,78 €	37.571,23 €
ΤΣΕΥΠΑ	658	35	356	0	1.049	1.113.170,35 €	32.657,19 €	88.032,31 €
ΤΣΕΥΠΘ	54	7	33	0	94	104.638,84 €	4.718,68 €	8.700,74 €
ΤΑΤΤΑΘ	1.025	56	333	0	1.414	1.620.332,80 €	74.338,64 €	108.277,54 €
ΤΑΠ-ΔΕΗ	27.355	946	8.907	0	37.208	56.415.578,89 €	5.335.565,30 €	5.862.294,89 €
ΟΓΑ	562.266	101.649	0	0	663.915	291.817.876,89 €	10.086,85 €	20.748.251,50 €
ΤΑΦΕΕΤ	40	6	38	0	84	70.552,71 €	784,72 €	4.066,85 €
ΤΑΑΞΤ	41	0	12	0	53	61.793,52 €	2.764,81 €	3.830,80 €
ΕΤΕΑΕΠ-ΤΑΔΚΥ(Κ)	22	0	5	0	27	26.079,21 €	616,84 €	1.734,60 €
ΖΑΠΠΕΙΟ	3	0	0	2	5	4.909,30 €	201,00 €	487,97 €
ΟΠΣ-ΙΚΑ	92.256	10.773	34.589	231	137.849	94.997.551,70 €	1.408.415,89 €	5.887.703,63 €
ΟΓΑ(ΕΠΙΖΩΝΤΩΝ)	0	0	12.369	0	12.369	2.311.236,09 €	0,00 €	138.703,46 €
ΟΓΑ ΥΠΑΛΛΗΛΩΝ	528	6	65	0	599	800.605,12 €	50.178,61 €	73.555,60 €
ΕΤΕΑΕΠ-ΤΕΑΥΝΤΠ	4.005	338	1.041	0	5.384	2.172.893,76 €	226.963,93 €	194.330,14 €
ΕΤΕΑΕΠ-ΤΕΑΥΕΚ	19.480	2.679	6.929	0	29.088	7.012.561,20 €	283.116,14 €	671.697,49 €
ΕΤΕΑΕΠ-ΤΕΑΠΟΖΟ	2.923	368	1.083	0	4.374	868.220,54 €	10.128,58 €	85.405,93 €
ΕΤΕΑΕΠ-ΤΕΑΧ	1.863	46	662	0	2.571	463.103,46 €	8.321,66 €	45.459,58 €
ΕΤΕΑΕΠ-ΤΕΑΠΟΚΑ	22.762	296	4.488	0	27.546	6.853.356,35 €	342.921,19 €	390.599,70 €
ΕΤΕΑΕΠ-ΤΑΔΚΥ	23.375	325	5.812	0	29.512	6.931.087,51 €	271.109,40 €	399.625,54 €
ΕΤΕΑΕΠ-ΤΕΑΠΠΕΡΤ	3.923	56	684	0	4.663	1.610.790,11 €	151.566,34 €	149.140,15 €
ΕΤΕΑΕΠ-ΤΕΑΑ	2.510	495	910	0	3.915	461.189,22 €	368,31 €	27.648,25 €

Συντομογραφία	Γήρατος	Αναπηρίας	Θανάτου	Άλλη κατηγορία	Σύνολο	Συνολικό Ποσό δαπάνης (Συμπεριλαμβανομένων Κρατήσεων υπέρ ΑΚΑΓΕ και υπέρ Υγείας)	Κρατήσεις υπέρ ΑΚΑΓΕ	Κρατήσεις υπέρ Υγείας
ΕΤΕΑΕΠ-ΤΑΣ	1.026	0	586	0	1.612	679.315,00 €	45.156,75 €	38.049,53 €
ΕΤΕΑ-ΤΕΑΔΥ-Κ.Υ	167.325	1.604	25.661	0	194.590	34.944.034,48 €	401.568,43 €	2.072.432,59 €
ΕΤΕΑΕΠ-ΤΕΑΥΑΠ	12.653	0	2.973	0	15.626	1.073.969,44 €	0,00 €	64.444,07 €
ΕΤΕΑΕΠ-ΤΕΑΥΠΣ	5.722	71	985	0	6.778	657.077,60 €	80,25 €	39.416,49 €
ΕΤΕΑΕΠ-ΤΕΑΕΧ	27.426	974	8.481	0	36.881	3.708.258,69 €	0,00 €	41.489,29 €
ΕΤΕΑΕΠ-ΤΕΑΕΙΓΕ	1.319	23	208	0	1.550	368.309,64 €	19.854,38 €	34.824,90 €
Τ.Ε.Α.ΠΕΤ	6.649	26	78	0	6.753	5.078.914,01 €	392.153,39 €	196.636,64 €
ΕΤΑΤ-ΤΑΠΤΠ	3.054	0	0	0	3.054	2.037.735,07 €	127.448,86 €	98.475,60 €
ΕΤΕΑΕΠ-ΕΛΕΜ	4.742	118	1.064	0	5.924	2.685.446,51 €	398.007,67 €	137.247,33 €
ΕΤΕΑΕΠ-ΤΕΑΔ	7.104	453	3.584	0	11.141	3.406.984,64 €	139.687,13 €	385.974,97 €
ΕΤΕΑΕΠ-ΕΤΕΑΜ	423.244	59.033	147.202	0	629.479	107.074.813,47 €	3.302.115,25 €	6.226.475,18 €
ΕΤΕΑΕΠ-ΚΕΑΝ	34.429	206	5.670	0	40.305	12.194.282,65 €	566.168,20 €	697.687,92 €
ΕΤΕΑΕΠ-ΤΕΑΠΙΕΝ	495	0	49	0	544	113.933,60 €	1.338,40 €	6.755,67 €
ΕΤΕΑΕΠ-ΤΕΑΤΤΑΘ	803	42	205	0	1.050	220.417,15 €	3.195,10 €	13.034,89 €
ΤΑΙΗΕΑΘ	17	0	8	0	25	61.606,13 €	10.827,04 €	4.276,12 €
ΕΤΑΤ-ΛΑΚ	446	6	19	0	471	248.591,24 €	654,36 €	9.459,12 €
ΕΤΕΑ-ΤΕΑΠ ΕΤΒΑ	606	3	146	0	755	302.161,36 €	41.416,19 €	15.644,81 €
ΕΤΕΑΕΠ-ΤΣΕΑΠΣΓΟ	6.740	638	1.867	0	9.245	1.694.063,09 €	48.426,36 €	162.987,69 €
ΕΤΕΑΕΠ-ΤΕΑΠΕΤΕ	5.159	90	716	0	5.965	3.553.196,93 €	451.414,49 €	193.323,17 €
ΕΤΕΑΕΠ-ΤΕΑΠ ΔΕΗ	24.451	804	7.578	0	32.833	8.914.112,09 €	909.856,73 €	799.585,20 €
ΕΤΕΑΕΠ-ΤΕΑΠ ΟΤΕ	22.823	435	3.166	0	26.424	5.659.008,89 €	402.452,12 €	331.329,17 €
ΕΤΕΑ-ΤΕΑΠ ΕΛΤΑ	6.823	248	2.300	0	9.371	1.269.891,87 €	10.822,93 €	79.195,80 €

Συντομογραφία	Γήρατος	Αναπηρίας	Θανάτου	Άλλη κατηγορία	Σύνολο	Συνολικό Ποσό δαπάνης (Συμπεριλαμβανομένων Κρατήσεων υπέρ ΑΚΑΓΕ και υπέρ Υγείας)	Κρατήσεις υπέρ ΑΚΑΓΕ	Κρατήσεις υπέρ Υγείας
ΕΤΕΑΕΠ-ΤΕΑΙΣΥΤ	459	51	202	0	712	158.208,46 €	4.459,84 €	9.224,99 €
ΕΤΕΑΕΠ-ΤΑΠΤΠ	1.269	6	303	0	1.578	747.565,40 €	103.832,68 €	64.393,68 €
ΕΤΕΑ-ΕΤΕΑΜ-ΟΠΣ	45.659	6.821	26.161	0	78.641	14.105.745,33 €	556.022,16 €	813.011,47 €
ΕΤΕΑ-ΤΣΜΕΔΕ(Ε)	114	110	216	0	440	30.520,63 €	212,12 €	1.818,42 €
ΠΛΟΗΓΗΣΗ	15	1	4	0	20	8.230,15 €	579,15 €	0,00 €
ΟΠΑΔ-ΤΥΔΚΥ	69	4	6	2	81	78.048,48 €	1.462,94 €	47,27 €
ΕΤΕΑΕΠ-ΤΕΑΠΥΚ	648	61	167	0	876	391.019,28 €	33.906,51 €	42.448,34 €
ΤΠΔΥ	6	0	0	0	6	6.675,34 €	49,46 €	497,45 €
ΝΑΤ	43.582	3.983	22.815	0	70.380	65.518.912,27 €	2.942.293,38 €	4.680.102,49 €
ΜΤΣ	46.959	0	19.333	0	66.292	6.836.756,73 €	0,00 €	186.648,98 €
ΜΤΝ	15.455	0	0	0	15.455	2.771.992,82 €	0,00 €	0,00 €
ΜΤΑ	11.901	52	2.412	0	14.365	3.397.861,71 €	0,00 €	82.988,40 €
ΜΤΠΥ	224.340	0	58.137	0	282.477	39.453.261,21 €	341.788,02 €	0,00 €
ΜΤΣ-ΣΥ	520	0	91	0	611	567.091,36 €	4.843,00 €	34.711,93 €
ΕΚΟΕΜΝ	15.455	0	0	0	15.455	1.139.345,80 €	0,00 €	0,00 €
ΕΚΟΕΜΣ	18.423	0	7.197	0	25.620	3.010.190,97 €	0,00 €	0,00 €
<b>ΣΥΝΟΛΟ</b>	<b>3.256.678</b>	<b>346.392</b>	<b>938.860</b>	<b>3.565</b>	<b>4.545.495</b>	<b>2.366.933.045,33 €</b>	<b>59.494.500,50 €</b>	<b>147.685.252,88 €</b>

## Β. Κατανομή συντάξεων ανά νομό

Νομός	Σύνολο	Κύριες	Επικουρικές
ΑΙΤΩΛΟΑΚΑΡΝΑΝΙΑΣ	80.161	57.375	22.786
ΑΡΓΟΛΙΔΑΣ	36.264	25.804	10.460
ΑΡΚΑΔΙΑΣ	36.120	25.392	10.728
ΑΡΤΑΣ	34.068	23.429	10.639
ΑΤΤΙΚΗΣ	1.758.841	1.034.721	724.120
ΑΧΑΙΑΣ	129.113	78.867	50.246
ΒΟΙΩΤΙΑΣ	43.959	29.680	14.279
ΓΡΕΒΕΝΩΝ	14.000	10.591	3.409
ΔΡΑΜΑΣ	44.061	29.789	14.272
ΔΩΔΕΚΑΝΗΣΟΥ	62.024	39.156	22.868
ΕΒΡΟΥ	59.684	42.332	17.352
ΕΥΒΟΙΑΣ	88.871	57.179	31.692
ΕΥΡΥΤΑΝΙΑΣ	7.302	5.386	1.916
ΖΑΚΥΝΘΟΥ	12.146	8.694	3.452
ΗΛΕΙΑΣ	55.963	40.225	15.738
ΗΜΑΘΙΑΣ	57.713	40.258	17.455
ΗΡΑΚΛΕΙΟΥ	108.053	72.291	35.762
ΘΕΣΣΑΛΟΝΙΚΗΣ	16.415	12.164	4.251
ΘΕΣΣΑΛΟΝΙΚΗΣ	450.958	275.895	175.063
ΙΩΑΝΝΙΝΩΝ	73.914	46.266	27.648
ΚΑΒΑΛΑΣ	62.638	41.293	21.345
ΚΑΡΔΙΤΣΑΣ	49.525	36.112	13.413
ΚΑΣΤΟΡΙΑΣ	17.532	13.267	4.265
ΚΕΡΚΥΡΑΣ	43.777	28.513	15.264
ΚΕΦΑΛΛΗΝΙΑΣ	14.554	10.326	4.228
ΚΙΛΚΙΣ	30.419	22.475	7.944
ΚΟΖΑΝΗΣ	62.964	41.485	21.479
ΚΟΡΙΝΘΙΑΣ	55.379	38.104	17.275
ΚΥΚΛΑΔΩΝ	37.668	25.444	12.224
ΛΑΚΩΝΙΑΣ	32.729	25.435	7.294
ΛΑΡΙΣΗΣ	114.755	77.348	37.407
ΛΑΣΙΘΙΟΥ	32.562	22.004	10.558
ΛΕΣΒΟΥ	41.920	29.101	12.819
ΛΕΥΚΑΔΑΣ	9.750	6.842	2.908
ΜΑΓΝΗΣΙΑΣ	90.084	56.435	33.649
ΜΕΣΣΗΝΙΑΣ	66.588	45.720	20.868
ΞΑΝΘΗΣ	36.152	24.269	11.883
ΠΕΛΛΗΣ	52.670	39.429	13.241
ΠΙΕΡΙΑΣ	45.665	32.802	12.863



Νομός	Σύνολο	Κύριες	Επικουρικές
ΠΡΕΒΕΖΗΣ	27.754	19.280	8.474
ΡΕΘΥΜΝΗΣ	28.662	19.148	9.514
ΡΟΔΟΠΗΣ	38.732	28.734	9.998
ΣΑΜΟΥ	16.764	11.814	4.950
ΣΕΡΡΩΝ	76.513	56.227	20.286
ΤΡΙΚΑΛΩΝ	59.791	41.725	18.066
ΦΘΙΩΤΙΔΑΣ	69.208	46.555	22.653
ΦΛΩΡΙΝΑΣ	19.041	13.501	5.540
ΦΩΚΙΔΑΣ	16.648	11.109	5.539
ΧΑΛΚΙΔΙΚΗΣ	34.974	24.217	10.757
ΧΑΝΙΩΝ	58.621	37.038	21.583
ΧΙΟΥ	21.619	14.727	6.892
Χωρίς Τιμές*	10.207	5.868	4.339
<b>ΣΥΝΟΛΟ</b>	<b>4.545.495</b>	<b>2.901.841</b>	<b>1.643.654</b>

\*Για τις συντάξεις αυτές δεν ήταν συμπληρωμένο το πεδίο του ταχυδρομικού κώδικα

## Γ. Κατανομή συντάξεων ανά υπηκοότητα

	Υπηκοότητα	Πλήθος Συντάξεων
1	ΑΖΕΡΜΠΑΙΤΖΑΝ	5
2	ΑΙΓΥΠΤΟΣ	281
3	ΑΙΘΙΟΠΙΑ	25
4	ΑΛΒΑΝΙΑ	3.922
5	ΑΛΓΕΡΙΑ	3
6	ΑΛΛΗ ΧΩΡΑ	79
7	ΑΝΔΟΡΑ	2
8	ΑΡΓΕΝΤΙΝΗ	8
9	ΑΡΜΕΝΙΑ	119
10	ΑΥΣΤΡΑΛΙΑ	371
11	ΑΥΣΤΡΙΑ	64
12	ΑΦΓΑΝΙΣΤΑΝ	1
13	ΒΕΛΓΙΟ	54
14	ΒΕΝΕΖΟΥΕΛΑ	1
15	ΒΙΕΤΝΑΜ	3
16	ΒΟΛΙΒΙΑ	2
17	ΒΟΣΝΙΑ ΚΑΙ ΕΡΖΕΓΟΒΙΝΗ	4
18	ΒΟΥΛΓΑΡΙΑ	3.551
19	ΒΡΑΖΙΛΙΑ	29
20	ΓΑΛΛΙΑ	175
21	ΓΕΡΜΑΝΙΑ	477
22	ΓΕΩΡΓΙΑ	205
23	ΓΙΟΥΓΚΟΣΛΑΒΙΑ	33
24	ΓΚΑΜΠΙΑ	2
25	ΓΚΑΝΑ	8
26	ΓΚΟΥΑΜ	1
27	ΔΑΝΙΑ	21
28	ΔΟΜΗΝΙΚΑΝΙΚΗ ΔΗΜΟΚΡΑΤΙΑ	4
29	ΕΛΒΕΤΙΑ	32
30	ΕΛΛΑΔΑ	4.530.390
31	ΕΡΥΘΡΑΙΑ	1
32	ΖΙΜΠΑΜΠΟΥΕ	1
33	ΗΝΩΜ.ΒΑΣΙΛΕΙΟ- ΜΕΓ.ΒΡΕΤΤΑΝΙΑ	435
34	ΗΠΑ	297
35	ΙΑΠΩΝΙΑ	7
36	ΙΝΔΙΑ	47
37	ΙΝΔΟΝΗΣΙΑ	5

	Υπερηκοότητα	Πλήθος Συντάξεων
38	ΙΟΡΔΑΝΙΑ	5
39	ΙΡΑΚ	8
40	ΙΡΑΝ	5
41	ΙΡΛΑΝΔΙΑ	8
42	ΙΣΠΑΝΙΑ	37
43	ΙΣΡΑΗΛ	6
44	ΙΤΑΛΙΑ	289
45	ΚΑΖΑΚΧΣΤΑΝ	41
46	ΚΑΝΑΔΑΣ	291
47	ΚΟΛΟΜΒΙΑ	3
48	ΚΟΝΓΚΟ ΔΗΜΟΚΡΑΤΙΑ ΤΟΥ (BRAZZAVILLE)	4
49	ΚΟΣΤΑ ΡΙΚΑ	15
50	ΚΟΥΒΑ	3
51	ΚΟΥΒΕΙΤ	1
52	ΚΡΟΑΤΙΑ	5
53	ΚΥΠΡΟΣ	866
54	ΛΕΤΟΝΙΑ	1
55	ΛΕΥΚΟΡΩΣΙΑ	10
56	ΛΙΒΑΝΟΣ	27
57	ΛΙΒΥΗ	3
58	ΛΙΘΟΥΑΝΙΑ	8
59	ΛΙΧΤΕΝΣΤΑΙΝ	1
60	ΛΟΥΞΕΜΒΟΥΡΓΟ	1
61	ΜΑΛΤΑ	2
62	ΜΑΡΟΚΟ	4
63	ΜΑΥΡΟΒΟΥΝΙΟ	2
64	ΜΕΞΙΚΟ	1
65	ΜΟΛΔΑΒΙΑ	97
66	ΜΠΑΝΓΚΛΑΝΤΕΣ	4
67	ΜΠΟΤΣΟΥΑΝΑ	1
68	ΜΠΟΥΡΟΥΝΤΙ	1
69	ΝΕΑ ΓΟΥΙΝΕΑ	2
70	ΝΕΑ ΖΗΛΑΝΔΙΑ	4
71	ΝΙΓΗΡΙΑ	10
72	ΝΙΚΑΡΑΓΟΥΑ	1
73	ΝΟΡΒΗΓΙΑ	3
74	ΝΟΤΙΑ ΚΟΡΕΑ	3
75	ΝΟΤΙΟΣ ΑΦΡΙΚΗ	12
76	ΟΛΛΑΝΔΙΑ	93
77	ΟΥΓΓΑΡΙΑ	12

	Υπερκοότητα	Πλήθος Συντάξεων
78	ΟΥΓΚΑΝΤΑ	6
79	ΟΥΖΜΠΕΚΙΣΤΑΝ	22
80	ΟΥΚΡΑΝΙΑ	235
81	ΟΥΡΟΥΓΟΥΑΗ	2
82	ΠΑΚΙΣΤΑΝ	159
83	ΠΑΝΑΜΑΣ	2
84	ΠΑΡΑΓΟΥΑΗ	2
85	ΠΕΡΟΥ	5
86	ΠΟΛΩΝΙΑ	288
87	ΠΟΡΤΟΓΑΛΙΑ	8
88	ΠΡΑΣΙΝΟ ΑΚΡΩΤΗΡΙΟ	2
89	ΡΟΥΜΑΝΙΑ	331
90	ΡΩΣΙΑ	466
91	ΣΕΡΒΙΑ	8
92	ΣΕΥΧΕΛΛΕΣ	4
93	ΣΙΕΡΑ ΛΕΟΝΕ	1
94	ΣΙΝΓΚΑΠΟΥΡΗ	2
95	ΣΛΟΒΑΚΙΑ	4
96	ΣΛΟΒΕΝΙΑ	2
97	ΣΟΥΔΑΝ	8
98	ΣΟΥΗΔΙΑ	39
99	ΣΡΙ ΛΑΝΚΑ	14
100	ΣΥΡΙΑ	32
101	ΤΑΝΖΑΝΙΑ	2
102	ΤΑΥΛΑΝΔΗ	1
103	ΤΟΥΡΚΙΑ	1.075
104	ΤΣΕΧΙΑ	27
105	ΤΥΝΗΣΙΑ	4
106	ΦΙΛΙΠΠΙΝΕΣ	149
107	ΦΙΝΛΑΝΔΙΑ	22
108	ΦΥΡΟΜ	8
109	ΧΙΛΗ	8
110	ΧΟΝΓΚ ΚΟΝΓΚ	2
	<b>ΣΥΝΟΛΟ</b>	<b>4.545.495</b>