



Υπουργείο Εργασίας, Κοινωνικής Ασφάλισης & Κοινωνικής Αλληλεγγύης



ΕΝΙΑΙΟ ΣΥΣΤΗΜΑ ΕΛΕΓΧΟΥ & ΠΛΗΡΩΜΩΝ “ ΗΛΙΟΣ ”

Ποσοτική &
Ποιοτική Ανάλυση
Δεδομένων Ελέγχου &
Πληρωμών
Συντάξεων

Κατηγορία Συνταξιούχων	Μάρτιος 2014	Υπόλοιποι μήνες 2014	Μάρτιος 2014
Υπάλληλοι	1307.961	1.508.827	1.796.712
Φοιτητές	405.178	391.327	402.460
Αναπληρωτές	233.476	253.359	203.880
Ανασφάλιστοι Υπαλλήλων ΟΣΔ	35.326	31.036	31.036
Χωρίς Έσοδη Κατηγορία	1337	1340	1340
ΣΥΝΟΛΟ	2.083.278	2.695.589	2.840.228

Κατηγορία Συνταξιούχων	Μάρτιος 2014	Υπόλοιποι μήνες 2014	Μάρτιος 2014
Υπάλληλοι	34.477	183	4.850
Φοιτητές	453	0	43
Αναπληρωτές	44.530	4.191	22.338
Ανασφάλιστοι Υπαλλήλων ΟΣΔ	208.974	31.237	117.577
Χωρίς Έσοδη Κατηγορία	27.311	3.931	21.712
Συνταξιούχοι με εισοδήματα	147.498	23.624	77.891
Συνταξιούχοι με εισοδήματα	19.578	3.051	16.357
Συνταξιούχοι με εισοδήματα	373	72	584

ΜΗΝΙΑΙΑ ΑΠΕΙΚΟΝΙΣΗ ΣΥΝΤΑΞΙΟΔΟΤΙΚΩΝ ΠΑΡΟΧΩΝ

ΜΑΡΤΙΟΣ 2016

Περιεχόμενα

1. Εισαγωγή	3
2. Ποσοτική & Ποιοτική Ανάλυση Δεδομένων Ελέγχου & Πληρωμών Συντάξεων	5
2.1 Κατανομή Συνταξιούχων ανά Φύλο	5
2.2 Κατανομή Συνταξιούχων ανά Ηλικία	11
2.3 Ροές Συνταξιούχων ανά Φορέα Κοινωνικής Ασφάλισης	15
2.4 Ανάλυση Συντάξεων ανά Κατηγορία και κλίμακα ποσού	23
2.5 Γεωγραφική κατανομή συντάξεων	25
ΠΑΡΑΡΤΗΜΑ –ΠΙΝΑΚΕΣ	27
Α. Κατανομή Συντάξεων ανά ταμείο και κατηγορία	28
Β. Κατανομή συντάξεων ανά νομό	32
Γ. Κατανομή συντάξεων ανά υπηκοότητα	34

1. Εισαγωγή

Η παρούσα έκθεση περιλαμβάνει στατιστικά στοιχεία των συντάξεων που χορηγήθηκαν κατά το μήνα Μάρτιο 2016.

Επισημαίνεται ότι, η μεθοδολογία για τη δημοσιονομική απεικόνιση των δεδομένων, εφεξής περιλαμβάνει τις κρατήσεις φόρου και τις κρατήσεις υπέρ υγείας και ΑΚΑΓΕ ώστε τα στοιχεία αυτά να είναι συμβατά με τις δημοσιονομικές αναφορές. Η παροχή ΕΚΑΣ εμφανίζεται διακριτά.

Οι προηγούμενες απεικονίσεις των δημοσιονομικών δεδομένων στο σύστημα «ΗΛΙΟΣ», δεν περιελάμβαναν τις κρατήσεις υπέρ υγείας και ΑΚΑΓΕ και τούτο είχε ως αποτέλεσμα να μην εμφανίζεται η πραγματική συνταξιοδοτική δαπάνη. Έτσι, ο νέος τρόπος απεικόνισης περιλαμβάνει το σύνολο της δημοσιονομικής δαπάνης για τις μεικτές καταβαλλόμενες συντάξεις.

Οι ακόλουθοι δυο πίνακες υπό την ενδεικτική αρίθμηση 1 και 2 αποτυπώνουν τη συνταξιοδοτική δαπάνη σύμφωνα με την προϊσχύουσα μεθοδολογία και παρατίθενται αποκλειστικά και μόνο για την διευκόλυνση των ερευνητών και την πιστοποίηση της ακρίβειας των στοιχείων.

Απεικόνιση συνταξιοδοτικής δαπάνης με προϊσχύουσα μεθοδολογία

	Κατηγορία Συνταξιούχων	Πλήθος Συνταξιούχων	Μηνιαίο Ποσό(€)	Μέσο Εισόδημα από συντάξεις(€)	Δαπάνη ΕΚΑΣ(€)	Κρατήσεις Υπέρ Υγείας(€)
ΜΑΡΤΙΟΣ 2016	Γήρατος	1.979.843	1.941.120.052	980,44	34.468.816	118.551.839
	Θανάτου	405.833	285.153.231	702,64	31.295.245	14.529.030
	Αναπηρίας	230.392	148.391.505	644,08	6.939.000	7.888.303
	Ανασφάλιστων Υπερηλίκων ΟΓΑ	30.174	10.849.107	359,55	230	647.992
	Λοιπά	1.529	1.194.236	781,06	0	61.618
	ΣΥΝΟΛΟ	2.647.771	2.386.708.131		72.703.290	141.678.782
ΦΕΒΡΟΥΑΡΙΟΣ 2016	Γήρατος	1.981.761	1.940.585.322	979,22	34.629.132	118.531.773
	Θανάτου	406.195	285.245.549	702,24	31.391.987	14.527.086
	Αναπηρίας	231.452	148.968.443	643,63	6.978.459	7.918.216
	Ανασφάλιστων Υπερηλίκων ΟΓΑ	30.077	10.813.962	359,54	230	645.906
	Λοιπά	1.514	1.181.978	780,70	0	61.047
	ΣΥΝΟΛΟ	2.650.999	2.386.795.255		72.999.808	141.684.027
ΙΑΝΟΥΑΡΙΟΣ 2016	Γήρατος	1.986.255	1.942.267.027	977,85	34.801.309	118.647.969
	Θανάτου	406.089	285.145.760	702,18	31.384.684	14.528.136
	Αναπηρίας	232.210	149.423.029	643,48	7.014.930	7.939.215

Ανασφάλιστων Υπερηλικών ΟΓΑ	30.280	10.888.371	359,59	230	650.070
Λοιπά	1.520	1.186.977	780,91	0	61.162
ΣΥΝΟΛΟ	2.656.354	2.388.911.165		73.201.153	141.826.551

Πίνακας 1: Πλήθος Συνταξιούχων ανά κατηγορία σύνταξης & μηνιαία δαπάνη προ φόρου, συμπεριλαμβανομένης της κράτησης υπέρ υγείας και της παροχής ΕΚΑΣ ενώ έχει αφαιρεθεί το ΑΚΑΓΕ. Από την επεξεργασία των στοιχείων των συντάξεων του Μαρτίου 2016 προκύπτει ότι ο αριθμός των συνταξιούχων της χώρας ανέρχεται σε **2.647.771** και η μηνιαία δαπάνη που καταβλήθηκε ανήλθε σε **2.386.708.131€**.

Κατηγορία Συνταξιούχων	Μάρτιος 2016		Φεβρουάριος 2016		Ιανουάριος 2016	
	Πλήθος Συνταξιούχων	Μηνιαίο Ποσό(€)	Πλήθος Συνταξιούχων	Μηνιαίο Ποσό(€)	Πλήθος Συνταξιούχων	Μηνιαίο Ποσό(€)
Γήρατος	1.979.843	1.788.099.398	1.981.761	1.787.424.418	1.986.255	1.788.817.749
Θανάτου	405.833	239.328.957	406.195	239.326.476	406.089	239.232.940
Αναπηρίας	230.392	133.564.202	231.452	134.071.768	232.210	134.468.885
Ανασφάλιστων Υπερηλικών ΟΓΑ	30.174	10.200.885	30.077	10.167.827	30.280	10.238.072
Λοιπά	1.529	1.132.618	1.514	1.120.931	1.520	1.125.815
ΣΥΝΟΛΟ	2.647.771	2.172.326.060	2.650.999	2.172.111.420	2.656.354	2.173.883.461

Πίνακας 2: Πλήθος Συνταξιούχων ανά κατηγορία σύνταξης & μηνιαία δαπάνη προ φόρου, αφαιρουμένης της κράτησης υπέρ υγείας, του ΑΚΑΓΕ και της παροχής ΕΚΑΣ.

Στον Πίνακα 3 παρουσιάζεται η κατανομή των δικαιούχων ΕΚΑΣ ανά εύρος καταβαλλόμενου ποσού, η μηνιαία δαπάνη και ο μέσος όρος ΕΚΑΣ. Παρατηρείται ότι το πλήθος ανέρχεται σε 375.807 δικαιούχους και η συνολική δαπάνη για το ΕΚΑΣ σε 72.703.290,09 ευρώ.

Εύρος ποσού(€)	Πλήθος δικαιούχων ΕΚΑΣ	Μηνιαίο Ποσό ΕΚΑΣ(€)	Μέσος Όρος ΕΚΑΣ(€)
0- 30	27.072	790.623,80	29,2
30- 60	15.133	848.971,34	56,1
60- 90	1.436	110.084,99	76,66
90- 120	13.936	1.602.220,40	114,97
120- 150	52	7.117,34	136,87
150- 180	54.811	8.773.134,70	160,06
180- 210	72	14.304,74	198,68
210- 240	263.295	60.556.832,78	230
ΣΥΝΟΛΟ	375.807	72.703.290,09	

Πίνακας 3: Πλήθος Δικαιούχων ΕΚΑΣ ανά εύρος ποσού και μηνιαία δαπάνη ΕΚΑΣ

2. Ποσοτική & Ποιοτική Ανάλυση Δεδομένων Ελέγχου & Πληρωμών Συντάξεων

2.1 Κατανομή Συνταξιούχων ανά Φύλο

Αναλύοντας τα δεδομένα των συνταξιοδοτικών παροχών (ανδρών και γυναικών) σε κλίμακες, προκύπτει ότι οι άνδρες συνταξιούχοι είναι περισσότεροι σε σχέση με τις γυναίκες και λαμβάνουν κατά μέσο όρο υψηλότερα ποσά σύνταξης. Στους πίνακες 4 και 5 που ακολουθούν κατανέμονται συντάξεις ανά κατηγορία (γήρατος, θανάτου κτλ.) και εύρος ποσού για άνδρες και γυναίκες. Στην κατηγορία γήρατος περιλαμβάνονται και οι συντάξεις ανασφάλιστων υπερηλίκων του ΟΓΑ. **Επισημαίνεται ότι, τα στοιχεία της συνταξιοδοτικής δαπάνης που παρουσιάζονται από εδώ και στο εξής, περιλαμβάνουν τις κρατήσεις φόρου και τις κρατήσεις υπέρ υγείας και ΑΚΑΓΕ ενώ δεν περιλαμβάνουν την παροχή ΕΚΑΣ.**

Διαστρομάτωση Συνταξιούχων Ανδρών												
Εύρος Ποσού	Γήρατος			Θανάτου			Αναπηρικές			Λοιπές		
	Πλήθος	Μ.Ο.(€)	Διάμεσος	Πλήθος	Μ.Ο.(€)	Διάμεσος	Πλήθος	Μ.Ο.(€)	Διάμεσος	Πλήθος	Μ.Ο.(€)	Διάμεσος
0,01-100	19.104	54,71	53,82	2.934	63,81	67,22	1.406	57,10	58,05	0	0	
100,01-200	11.948	142,72	139,46	4.843	148,53	146,90	1.013	147,55	147,14	0	0	
200,01-300	5.661	244,25	243,04	3.342	247,78	247,91	2.187	258,78	258,91	0	0	
300,01-400	44.959	370,27	365,70	3.874	359,24	360,00	24.888	362,08	360,00	13	391,65	391,65
400,01-500	87.771	452,78	455,72	3.894	443,01	438,16	27.110	454,82	460,85	0	0	
500,01-600	74.105	547,93	546,90	2.807	544,41	533,13	18.821	543,08	537,20	0	0	
600,01-700	82.686	648,75	649,01	1.479	645,44	644,39	19.915	645,16	643,18	1	671,4	671,4
700,01-800	72.946	747,36	746,02	1.057	750,63	751,51	13.148	755,12	761,66	739	783,3	783,3
800,01-900	54.567	847,54	846,30	896	851,42	853,65	6.173	849,55	847,78	66	823,79	822,5
900,01-1.000	49.550	954,92	956,44	849	954,34	955,34	5.584	953,13	953,79	0	0	
1.000,01-1.500	278.315	1.272,52	1.290,25	2.079	1.187,62	1.160,39	18.531	1.179,10	1.144,03	0	0	
1.500,01-2.000	230.027	1.718,81	1.711,81	411	1.675,92	1.646,70	2.849	1.691,03	1.665,75	0	0	
2.000,01-2.500	55.830	2.216,33	2.187,55	83	2.188,24	2.169,15	595	2.199,02	2.165,58	0	0	
2.500,01-3.000	10.584	2.700,26	2.677,03	30	2.720,11	2.715,43	160	2.723,40	2.700,02	0	0	
3.000,01-3.500	4.430	3.202,47	3.184,84	9	3.205,56	3.165,22	26	3.218,64	3.204,62	0	0	
3.500,01-4.000	926	3.709,72	3.699,93	5	3.700,42	3.744,66	8	3.758,50	3.697,04	0	0	
>4.000,01	1.027	4.543,00	4.469,80	3	4.596,86	4.326,46	6	4.620,19	4.450,67	0	0	
ΣΥΝΟΛΟ	1.084.436	1.131,45	1.067,80	28.595	461,02	391,59	142.420	661,81	567,85	819	780,21	783,3

Πίνακας 4: Κατανομή συνταξιοδοτικής δαπάνης δικαιούχων ανδρών ανά εύρος ποσού. **Περιλαμβάνει τις κρατήσεις φόρου και τις κρατήσεις υπέρ υγείας και ΑΚΑΓΕ ενώ δεν περιλαμβάνει την παροχή ΕΚΑΣ.**

Διαστρωμάτωση Συνταξιούχων Γυναικών												
Εύρος Ποσού	Γήρατος			Θανάτου			Αναπηρικές			Λοιπές		
	Πλήθος	Μ.Ο.(€)	Διάμεσος	Πλήθος	Μ.Ο.(€)	Διάμεσος	Πλήθος	Μ.Ο.(€)	Διάμεσος	Πλήθος	Μ.Ο.(€)	Διάμεσος
0,01-100	13.137	58,64	58,38	17.853	58,90	62,56	548	59,00	61,71	0	0	
100,01-200	12.600	147,02	145,22	12.777	147,44	145,70	513	150,31	151,58	0	0	
200,01-300	8.140	246,15	244,29	10.593	249,04	247,02	1.516	251,80	243,72	0	0	
300,01-400	109.021	367,24	360,00	45.142	349,08	341,00	29.529	361,60	360,00	8	391,65	391,65
400,01-500	153.310	456,24	457,70	61.013	443,64	438,16	22.138	459,70	468,25	0	0	
500,01-600	131.769	545,06	543,15	75.197	547,99	539,50	10.388	539,25	536,05	0	0	
600,01-700	97.165	646,05	644,42	30.648	644,00	640,59	6.672	638,37	634,81	0	0	
700,01-800	56.756	746,55	744,84	23.730	748,89	749,41	6.063	765,31	783,30	645	783,3	783,3
800,01-900	43.185	848,94	848,88	19.164	848,26	847,60	1.324	849,06	845,50	57	822,5	822,5
900,01-1000	42.765	954,91	956,50	19.614	954,60	954,87	933	947,54	945,94	0	0	
1000,01-1500	159.382	1.239,23	1.231,35	50.718	1.198,20	1.174,58	7.851	1.125,00	1.098,82	0	0	
1500,01-2000	79.360	1.694,87	1.677,22	8.976	1.674,81	1.634,36	382	1.660,65	1.623,98	0	0	
2000,01-2500	12.055	2.192,02	2.163,57	1.237	2.167,37	2.128,77	81	2.169,84	2.144,29	0	0	
2500,01-3000	4.003	2.720,37	2.701,99	319	2.718,19	2.704,52	29	2.760,66	2.782,43	0	0	
3000,01-3500	2.028	3.206,45	3.184,39	218	3.258,82	3.256,27	4	3.164,79	3.151,67	0	0	
3500,01-4000	564	3.715,54	3.696,76	23	3.646,33	3.623,44	1	3.524,78	3.524,78	0	0	
>4000,01	341	4.509,36	4.371,79	16	4.485,47	4.374,13	0	0,00		0	0	
ΣΥΝΟΛΟ	925.581	808,72	630,70	377.238	642,33	545,23	87.972	541,01	471,27	710	782,03	783,3

Πίνακας 5:

Κατανομή συνταξιοδοτικής δαπάνης δικαιούχων γυναικών ανά εύρος ποσού. **Περιλαμβάνει τις κρατήσεις φόρου και τις κρατήσεις υπέρ υγείας και ΑΚΑΓΕ ενώ δεν περιλαμβάνει την παροχή ΕΚΑΣ.**

Στον Πίνακα 6 που ακολουθεί παρουσιάζονται αναλυτικά στοιχεία του πλήθους των κύριων και επικουρικών συντάξεων καθώς και των μερισμάτων που λαμβάνουν οι συνταξιούχοι. Από την κατανομή του πλήθους των συντάξεων ανά συνταξιούχο παρατηρείται πως 1.274.333 συνταξιούχοι λαμβάνουν 1 μόνο σύνταξη, 950.967 λαμβάνουν 2 συντάξεις και 339.774 συνταξιούχοι λαμβάνουν 3 συντάξεις ενώ πολύ περιορισμένος αριθμός λαμβάνει πάνω από 7 συντάξεις.

Αριθμός Καταβαλλόμενων Συντάξεων	Κύριες Συντάξεις	Επικουρικές Συντάξεις	Μερίσματα	Λοιπές Συντάξεις	Πλήθος Συνταξιούχων
10	4	4	2	0	2
10	3	3	4	0	1
9	5	2	2	0	1
9	4	2	2	1	1
9	4	2	3	0	2
9	4	3	2	0	3
9	3	2	4	0	1
8	6	2	0	0	1
8	5	2	1	0	3
8	5	3	0	0	1
8	4	0	4	0	1
8	4	1	3	0	1
8	4	2	2	0	24
8	4	3	1	0	3
8	3	1	4	0	2
8	3	2	1	2	1
8	3	2	3	0	3
8	3	3	2	0	16
8	2	1	5	0	1
8	2	4	2	0	4
7	5	1	1	0	2
7	5	2	0	0	1
7	4	0	3	0	1
7	4	1	2	0	53
7	4	2	1	0	60
7	4	3	0	0	5
7	3	0	4	0	5
7	3	1	3	0	41
7	3	2	2	0	161
7	3	3	1	0	48
7	3	4	0	0	4
7	2	1	4	0	6
7	2	2	3	0	2
7	2	3	2	0	12
6	5	1	0	0	2

Αριθμός Καταβαλλόμενων Συντάξεων	Κύριες Συντάξεις	Επικουρικές Συντάξεις	Μερίσματα	Λοιπές Συντάξεις	Πλήθος Συνταξιούχων
6	4	0	2	0	19
6	4	1	1	0	98
6	4	2	0	0	116
6	3	0	2	1	1
6	3	0	3	0	25
6	3	1	1	1	4
6	3	1	2	0	382
6	3	2	1	0	727
6	3	3	0	0	56
6	2	0	4	0	14
6	2	1	1	2	1
6	2	1	2	1	1
6	2	1	3	0	329
6	2	2	1	1	4
6	2	2	2	0	3.199
6	2	3	1	0	60
6	2	4	0	0	1
6	1	1	4	0	2
6	1	3	2	0	2
5	5	0	0	0	1
5	4	0	1	0	24
5	4	1	0	0	159
5	3	0	0	2	1
5	3	0	2	0	168
5	3	1	0	1	12
5	3	1	1	0	1.086
5	3	2	0	0	1.396
5	2	0	1	2	1
5	2	0	2	1	4
5	2	0	3	0	130
5	2	1	0	2	7
5	2	1	1	1	75
5	2	1	2	0	3.494
5	2	2	0	1	16
5	2	2	1	0	7.814
5	2	3	0	0	107
5	1	0	2	2	1
5	1	0	4	0	17
5	1	1	0	3	3
5	1	1	1	2	7
5	1	1	2	1	1

Αριθμός Καταβαλλόμενων Συντάξεων	Κύριες Συντάξεις	Επικουρικές Συντάξεις	Μερίσματα	Λοιπές Συντάξεις	Πλήθος Συνταξιούχων
5	1	1	3	0	158
5	1	2	1	1	1
5	1	2	2	0	151
5	1	3	1	0	3
5	0	3	2	0	1
4	4	0	0	0	73
4	3	0	0	1	4
4	3	0	1	0	359
4	3	1	0	0	2.875
4	2	0	0	2	40
4	2	0	1	1	10
4	2	0	2	0	2.355
4	2	1	0	1	219
4	2	1	1	0	19.804
4	2	2	0	0	33.117
4	1	0	0	3	10
4	1	0	1	2	4
4	1	0	2	1	3
4	1	0	3	0	167
4	1	1	0	2	60
4	1	1	1	1	4
4	1	1	2	0	2.493
4	1	2	0	1	5
4	1	2	1	0	724
4	1	3	0	0	7
4	0	0	2	2	2
4	0	0	4	0	1
4	0	1	1	2	2
4	0	1	3	0	1
4	0	2	2	0	4
3	3	0	0	0	2.220
3	2	0	0	1	228
3	2	0	1	0	7.078
3	2	1	0	0	84.679
3	1	0	0	2	81
3	1	0	1	1	6
3	1	0	2	0	36.572
3	1	1	0	1	851
3	1	1	1	0	206.653
3	1	2	0	0	1.328
3	0	0	0	3	2

Αριθμός Καταβαλλόμενων Συντάξεων	Κύριες Συντάξεις	Επικουρικές Συντάξεις	Μερίσματα	Λοιπές Συντάξεις	Πλήθος Συνταξιούχων
3	0	0	1	2	19
3	0	0	2	1	1
3	0	0	3	0	13
3	0	1	2	0	36
3	0	2	1	0	7
2	2	0	0	0	82.715
2	1	0	0	1	3.224
2	1	0	1	0	60.696
2	1	1	0	0	796.589
2	0	0	0	2	5.396
2	0	0	1	1	1
2	0	0	2	0	1.078
2	0	1	0	1	1
2	0	1	1	0	1.177
2	0	2	0	0	90
1	1	0	0	0	1259433
1	0	0	0	1	243
1	0	0	1	0	9195
1	0	1	0	0	5462
					2.647.771

Πίνακας 6: Πλήθος συντάξεων (κύριων, επικουρικών και μερισμάτων) ανά συνταξιούχο.

2.2 Κατανομή Συνταξιούχων ανά Ηλικία

Στους Πίνακες 7 και 8 που ακολουθούν αποτυπώνονται στοιχεία σχετικά με την ηλικιακή σύνθεση των συνταξιούχων ανδρών και γυναικών ανά κατηγορία σύνταξης. Συνταξιούχοι ηλικίας μικρότερης των 25 ετών λαμβάνουν συντάξεις λόγω θανάτου ή αναπηρίας. Η πλειοψηφία των συνταξιούχων ανδρών (σε ποσοστό 18,6% του συνόλου) είναι ηλικίας μεταξύ 66-70 ετών ενώ των συνταξιούχων γυναικών (σε ποσοστό 16,5 του συνόλου) είναι ηλικίας μεταξύ 76-80 ετών. Υπενθυμίζεται, ότι για τον υπολογισμό του μέσου εισοδήματος από συντάξεις αθροίζονται στην κατηγορία σύνταξης γήρατος και όλες οι συντάξεις άλλων κατηγοριών (θανάτου, αναπηρίας) που ενδεχομένως λαμβάνει ένας συνταξιούχος.

Κατανομή Συνταξιούχων Ανδρών															
Ηλικία	Γήρατος			Θανάτου			Αναπηρίας			Λοιπές			Όλες οι Συντάξεις		Ποσοστό (%) επί του συνόλου
	Πλήθος	Μ.Ο. (€)	Διάμεσος (€)	Πλήθος	Μ.Ο. (€)	Διάμεσος (€)	Πλήθος	Μ.Ο. (€)	Διάμεσος (€)	Πλήθος	Μ.Ο. (€)	Διάμεσος(€)	Πλήθος	Μ.Ο. (€)	
<=25	0	0,00		13.309	317,41	264,71	1.477	742,06	783,30	226	786,45	783,30	15.012	366,25	1,19
26-50	9.803	1.421,18	1.436,06	3.952	491,28	409,12	18.632	629,64	531,21	460	776,16	783,30	32.847	851,28	2,61
51-55	20.234	1.494,52	1.492,52	1.830	517,41	438,16	11.191	668,38	560,38	53	787,00	783,30	33.308	1.162,14	2,65
56-60	57.929	1.565,86	1.548,30	2.243	564,74	466,84	17.109	712,74	602,08	39	776,27	783,30	77.320	1.347,65	6,15
61-65	150.510	1.419,91	1.438,48	2.071	584,94	509,55	21.266	715,82	614,07	16	785,75	783,30	173.863	1.323,78	13,84
66-70	209.747	1.273,82	1.303,09	1.481	653,70	530,34	21.708	692,90	602,08	10	791,14	783,30	232.946	1.215,72	18,54
71-75	189.114	1.092,61	1.000,01	904	759,12	643,05	17.021	652,17	571,13	7	783,30	783,30	207.046	1.054,94	16,48
76-80	190.033	973,12	803,39	866	726,32	669,42	15.239	610,38	523,93	2	783,30	783,30	206.140	945,27	16,41
81-85	148.947	881,79	676,08	915	676,33	608,55	10.515	598,77	501,46	3	783,30	783,30	160.380	862,06	12,77
86-90	80.922	814,14	608,18	662	688,01	613,42	5.713	587,22	486,84	3	783,30	783,30	87.300	798,34	6,95
91-95	22.343	825,75	602,08	275	665,01	608,55	2.037	569,85	486,84	0	0,00		24.655	802,82	1,96
>95	4.406	809,19	551,44	86	590,83	559,69	510	539,09	486,84	0	0,00		5.002	777,90	0,40
Απροσδιόριστη	448	952,88	840,38	1	608,55	608,55	2	393,42	393,42	0	0,00		451	949,64	0,04
ΣΥΝΟΛΟ	1.084.436	1.131,45	1.067,80	28.595	461,02	391,59	142.420	661,81	567,85	819	780,21	783,30	1.256.270	1.062,72	100,00

Πίνακας 7: Κατανομή Συνταξιούχων Ανδρών και μεικτού εισοδήματος από συντάξεις ανά Ηλικία και Κατηγορία Σύνταξης

Κατανομή Συνταξιούχων Γυναικών															
Ηλικία	Γήρατος			Θανάτου			Αναπηρίας			Λοιπές			Όλες οι Συντάξεις		
	Πλήθος	Μ.Ο. (€)	Διάμεσος (€)	Πλήθος	Μ.Ο. (€)	Διάμεσος (€)	Πλήθος	Μ.Ο. (€)	Διάμεσος (€)	Πλήθος	Μ.Ο. (€)	Διάμεσος (€)	Πλήθος	Μ.Ο.(€)	Ποσοστό (%) επί του συνόλου
<=25	0	0,00		13.306	329,37	280,81	1.066	745,82	783,30	154	785,85	783,30	14.526	364,77	1,04
26-50	5.861	1.172,28	1.131,34	26.665	396,57	350,85	10.348	618,28	508,38	303	780,59	783,30	43.177	557,70	3,10
51-55	33.827	980,84	979,34	16.106	550,71	530,34	6.228	610,37	495,29	63	778,95	783,30	56.224	816,36	4,04
56-60	74.013	1.079,07	1.047,58	24.541	624,96	566,29	8.931	593,40	486,84	47	786,64	783,30	107.532	934,97	7,73
61-65	106.049	1.104,35	1.038,04	30.816	648,75	576,96	10.562	555,77	486,20	48	779,22	783,30	147.475	969,76	10,60
66-70	145.794	901,22	722,42	37.924	697,10	589,28	11.876	530,13	484,95	42	778,64	783,30	195.636	839,10	14,06
71-75	146.520	757,84	591,84	38.250	716,72	588,62	10.608	509,63	481,70	22	783,30	783,30	195.400	736,32	14,04
76-80	162.544	694,59	565,42	55.636	699,02	567,74	11.493	483,41	428,05	20	785,26	783,30	229.693	685,11	16,51
81-85	135.985	639,73	494,70	60.490	680,67	549,26	8.296	480,59	383,00	8	783,30	783,30	204.779	645,38	14,72
86-90	82.201	603,88	428,05	48.887	670,75	531,00	5.316	490,34	360,00	3	783,30	783,30	136.407	623,43	9,80
91-95	25.311	601,79	379,70	19.233	669,41	530,34	2.571	478,07	360,00	0	0,00		47.115	622,64	3,39
>95	7.174	568,21	360,00	5.346	664,71	530,33	674	513,47	360,00	0	0,00		13.194	604,52	0,95
Απροσδιόριστη	302	773,87	687,92	38	548,82	552,12	3	966,54	554,96	0	0,00		343	750,62	0,02
ΣΥΝΟΛΟ	925.581	808,72	630,70	377.238	642,33	545,23	87.972	541,01	471,27	710	782,03	783,30	1.391.501	746,68	100,00

Πίνακας 8: Κατανομή Συνταξιούχων Γυναικών και μεικτού εισοδήματος από συντάξεις ανά ηλικία και κατηγορία σύνταξης

Στον Πίνακα 9 και το διάγραμμα 1 παρουσιάζονται αναλυτικά στοιχεία σχετικά με την κατανομή των συνταξιούχων και του εισοδήματός τους ανά ηλικία. Παρατηρείται, πως το 25% των συνταξιούχων είναι ηλικίας άνω των 81 ετών, το 32% κυμαίνεται μεταξύ 71 και 80 ετών, το 39% μεταξύ 51 έως 70 ετών ενώ μόλις το 1% είναι συνταξιούχοι ηλικίας μικρότερης των 25 ετών. Συνταξιούχοι ηλικίας μεταξύ 56-65 ετών λαμβάνουν τα υψηλότερα ποσά σύνταξης.

Ηλικία	Πλήθος Συνταξιούχων	Μηνιαίο Ποσό(€)	Μέσος Όρος (€)
<=25	29.538	10.796.819,53 €	365,52
26-50	76.024	52.041.520,99 €	684,54
51-55	89.532	84.607.500,16 €	945
56-60	184.852	204.738.877,59 €	1107,58
61-65	321.338	373.171.425,74 €	1161,3
66-70	428.582	447.356.255,65 €	1043,81
71-75	402.446	362.298.366,24 €	900,24
76-80	435.833	352.222.209,69 €	808,16
81-85	365.159	270.417.969,11 €	740,55
86-90	223.707	154.734.562,91 €	691,68
91-95	71.770	49.129.369,59 €	684,54
>95	18.196	11.867.009,38 €	652,18
Απροσδιόριστη	794	685.750,06 €	863,67
ΣΥΝΟΛΟ	2.647.771	2.374.067.636,64 €	896,63

Πίνακας 9: Πλήθος Συνταξιούχων και μέσο μηνιαίο εισόδημα ανά Ηλικία

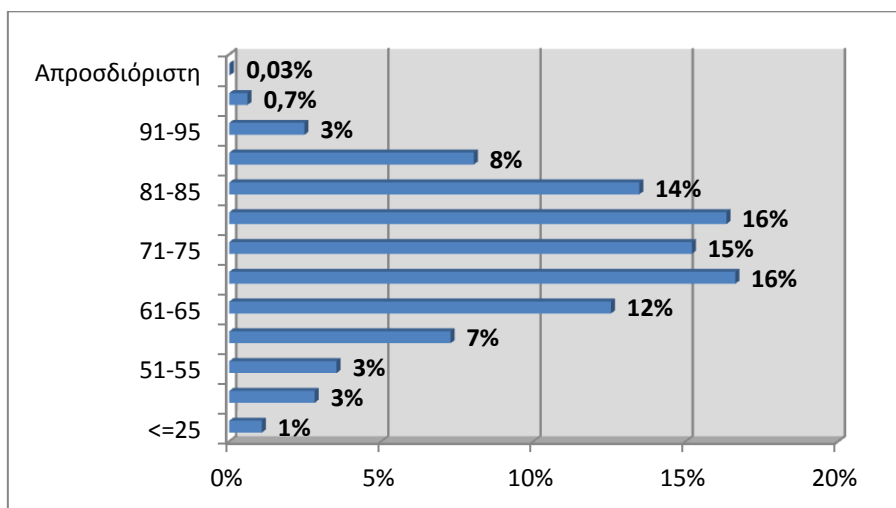

Διάγραμμα 1 : Ποσοστιαία Κατανομή Συνταξιούχων ανά Ηλικία

2.3 Ροές Συνταξιούχων ανά Φορέα Κοινωνικής Ασφάλισης

Στους πίνακες 10 και 11 αποτυπώνεται η μηνιαία εισροή νέων συνταξιούχων με οριστική απόφαση συνταξιοδότησης και με προσωρινή απόφαση συνταξιοδότησης αντίστοιχα και η δαπάνη για την καταβολή των αναδρομικών και του ποσού των συντάξεων ανά φορέα κοινωνικής ασφάλισης. Σύμφωνα με τα στοιχεία του Μαρτίου, το συνολικό πληρωτέο ποσό των καταβαλλόμενων αναδρομικών στους νέους συνταξιούχους με οριστική απόφαση συνταξιοδότησης ανήλθε σε **49.748.064,44€** και το συνολικό ποσό συντάξεων σε **5.850.913,74€** για την πληρωμή **14.167** συντάξεων. Αντίστοιχα, το συνολικό πληρωτέο στους νέους συνταξιούχους με προσωρινή απόφαση συνταξιοδότησης σε **5.748.247,77€** και στο συνολικό ποσό συντάξεων **1.087.864,55€** για την πληρωμή **2.138** προσωρινών συντάξεων. Αναλυτικά στοιχεία ανά ταμείο και κατηγορία σύνταξης παρουσιάζονται στους Πίνακες 10 και 11 που ακολουθούν.

Μήνας	Φορέας Κοινωνικής Ασφάλισης (Συντομογραφία)	Πλήθος Νέων Συνταξιούχων με Οριστική Απόφαση Συνταξιοδότησης				Σύνολο	Συνολικό Ποσό Καταβαλλόμενων Αναδρομικών (€)	Μ.Ο. Αναδρομικών (€)	Συνολικό Ποσό Καταβαλλόμενων Συντάξεων (€)	Μ.Ο. Σύνταξης (€)
		Γήρατος	Θανάτου	Αναπηρίας	Λοιπά					
ΜΑΡΤΙΟΣ 2016	ΙΚΑ	1.923	1.343	392		3.658	13.040.168,54	3.564,84	2.059.025,31	562,88
	ΣΥΓΧΩΝΕΥΘΕΝΤΑ ΙΚΑ	369	195	15	3	582	2.793.366,54	4.799,60	533.257,53	916,25
	ΔΗΜΟΣΙΟ	911	617	36		1.564	3.245.316,70	2.075,01	1.258.062,31	804,39
	ΟΑΕΕ	171	523	16	31	741	4.582.690,26	6.184,47	407.756,41	550,28
	ΟΓΑ	700	232	152		1084	3.157.094,82	2.912,45	362.759,54	334,65
	ΕΤΑΑ	283	99	7		389	4.652.539,47	11.960,26	298.314,64	766,88
	ΕΤΑΠ-ΜΜΕ	19	7	3		29	98.619,24	3.400,66	17.745,15	611,9
	ΤΡΑΠΕΖΑ ΤΗΣ ΕΛΛΑΔΟΣ		11			11	22.392,22	2.035,66	9.266,74	842,43
	ΜΤΣ-ΣΥ	2				2	15.008,16	7.504,08	1.762,47	881,24
	ΕΤΕΑΕΠ	3.785	1.572	306		5.663	17.999.760,52	3.178,48	874.291,13	154,39
	ΜΕΡΙΣΜΑΤΑ	214	229	1		444	141.107,97	317,81	28.672,51	64,58
	ΣΥΝΟΛΟ	8.377	4.828	928	34	14.167	49.748.064,44		5.850.913,74	
ΦΕΒΡΟΥΑΡΙΟΣ 2016	ΙΚΑ	1.899	1.333	313		3.545	12.733.611,22	3.591,99	1.966.876,13	554,83
	ΣΥΓΧΩΝΕΥΘΕΝΤΑ ΙΚΑ	251	104	12		367	2.308.508,40	6.290,21	332.882,63	907,04
	ΔΗΜΟΣΙΟ	719	620	25		1.364	3.658.117,49	2.681,90	1.093.756,21	801,87
	ΟΑΕΕ	183	492	9	13	697	4.782.526,72	6.861,59	393.355,81	564,36
	ΟΓΑ	645	45	176		866	2.865.290,47	3.308,65	339.498,54	392,03
	ΕΤΑΑ	238	77	21		336	3.540.926,94	10.538,47	284.056,94	845,41
	ΝΑΤ	112	196	3		311	841.928,28	2.707,16	206.208,95	663,05
	ΕΤΑΠ-ΜΜΕ	12	6	3		21	110.176,38	5.246,49	13.371,77	636,75
	ΤΡΑΠΕΖΑ ΤΗΣ ΕΛΛΑΔΟΣ	1	5			6	14.809,75	2.468,29	5.696,81	949,47
	ΕΤΕΑΕΠ	3.880	1.736	265		5.881	20.449.908,48	3.477,28	952.457,54	161,96
	ΜΕΡΙΣΜΑΤΑ	303	229			532	216.149,09	406,3	34.184,01	64,26

	ΣΥΝΟΛΟ	8.243	4.843	827	13	13.926	51.521.953,22		5.622.345,34	
ΙΑΝΟΥΑΡΙΟΣ 2016	ΙΚΑ	2.272	1.403	293		3.968	15.205.512,66	3.832,03	2.279.037,08	574,35
	ΣΥΓΧΩΝΕΥΘΕΝΤΑ ΙΚΑ	260	156	6		422	2.485.377,08	5.889,52	394.773,02	935,48
	ΔΗΜΟΣΙΟ	912	498	61		1.471	3.376.081,64	2.295,09	1.270.435,98	863,65
	ΟΑΕΕ	205	350	43	15	613	4.934.704,00	8.050,09	351.661,25	573,67
	ΟΓΑ	567	210	153		930	2.472.029,23	2.658,10	319.555,49	343,61
	ΕΤΑΑ	244	89	22		355	3.763.465,79	10.601,31	294.453,37	829,45
	ΕΤΑΠ-ΜΜΕ	13	12	2		27	242.813,95	8.993,11	15.732,83	582,7
	ΤΡΑΠΕΖΑ ΤΗΣ ΕΛΛΑΔΟΣ		3			3	6.516,83	2.172,28	3.176,91	1058,97
	ΕΤΕΑΕΠ	4.195	1.619	241		6.055	24.413.447,28	4.031,95	979.477,78	161,76
	ΜΕΡΙΣΜΑΤΑ	701	517			1.218	188.598,88	154,84	86.432,81	70,96
	ΣΥΝΟΛΟ	9.369	4.857	821	15	15.062	57.088.547,34		5.994.736,52	

Πίνακας 10: Κατανομή νέων Πληρωμών συνταξιούχων με οριστική απόφαση συνταξιοδότησης ανά Φορέα Κοινωνικής Ασφάλισης και κατηγορία σύνταξης και συνολικό ποσό καταβαλλόμενων αναδρομικών

Φορέας Κοινωνικής Ασφάλισης (Συντομογραφία)	Γήρατος	Θανάτου	Αναπηρίας	Λοιπά	Σύνολο	Συνολικό Ποσό Καταβαλλόμενων Αναδρομικών(€)	Μ.Ο. Αναδρομικών (€)	Συνολικό Ποσό Καταβαλλόμενων Συντάξεων(€)	Μ.Ο. Σύνταξης (€)
ΙΚΑ	1.128	75	175	7	1385	2.885.068,23	2.083,08	656.351,24	473,90
ΣΥΓΧΩΝΕΥΘΕΝΤΑ ΙΚΑ	1	1			2	4.067,10	2.033,55	889,60	444,80
ΟΑΕΕ	590	25	74		689	2.506.836,26	3.638,37	385.293,66	559,21
ΕΤΑΑ	14	45	3		62	352276,18	5681,87	45330,05	731,13
ΣΥΝΟΛΟ	1.733	146	252	7	2.138	5.748.247,77		1.087.864,55	

Πίνακας 11: Κατανομή νέων πληρωμών συνταξιούχων με προσωρινή απόφαση συνταξιοδότησης ανά Φορέα Κοινωνικής Ασφάλισης και κατηγορία σύνταξης και συνολικό ποσό καταβαλλόμενων αναδρομικών

Στον πίνακα 12 παρουσιάζονται αναλυτικά στοιχεία σχετικά με την κατανομή των συνταξιούχων ανά ηλικία, κατηγορία σύνταξης και φορέα ασφάλισης. Παρατηρείται πως για το μήνα Μάρτιο, ο μεγαλύτερος αριθμός νέων κύριων συντάξεων εντοπίζεται στο ΙΚΑ σε ποσοστό 53% και η πλειοψηφία αφορά σε συνταξιούχους ηλικίας 56-60 ετών και 61-65 ετών.

Φορέας Κοινωνικής Ασφάλισης	Ηλικία	Γήρατος	Θανάτου	Αναπηρίας	Χωρίς Ένδειξη Κατηγορίας	Σύνολο	Μ.Ο. Σύνταξης (€)
ΔΗΜΟΣΙΟ	<=25	0	66	0	0	66	360,38
	26-50	85	19	19	0	123	929,91
	51-55	255	13	8	0	276	869,72
	56-60	312	35	6	0	353	874,67
	61-65	175	65	2	0	242	827,1
	66-70	83	67	0	0	150	953,07
	71-75	1	70	0	0	71	637,08
	76-80	0	103	0	0	103	677,55
	81-85	0	99	0	0	99	695,99
	86-90	0	59	0	0	59	559,75
	91-95	0	17	1	0	18	528,07
	>95	0	3	0	0	3	458,36
	Χωρίς Ένδειξη	0	0	0	0	0	0
	Σύνολο	911	616	36	0	1.563	804,81
ΙΚΑ	<=25	0	108	9	0	117	232,68
	26-50	6	83	132	0	221	436,11
	51-55	353	75	72	0	500	600,26
	56-60	584	103	98	0	785	718,29
	61-65	678	128	47	0	853	631,68
	66-70	238	168	15	0	421	518,35
	71-75	46	167	2	0	215	422,77
	76-80	13	196	5	0	214	415,68
	81-85	2	199	8	0	209	415,49
	86-90	0	88	1	0	89	387,58
	91-95	1	24	2	0	27	392,88
	>95	0	1	0	0	1	184,77
	Χωρίς Ένδειξη	0	0	0	0	0	0
	Σύνολο	1.921	1.340	391	0	3.652	563,15
ΟΑΕΕ	<=25	0	7	0	3	10	429,95
	26-50	0	9	4	8	21	497,04
	51-55	2	15	0	2	19	580,73
	56-60	2	38	7	3	50	632,57
	61-65	92	57	5	3	157	688,36
	66-70	53	82	0	4	139	589,06

Φορέας Κοινωνικής Ασφάλισης	Ηλικία	Γήρατος	Θανάτου	Αναπηρίας	Χωρίς Ένδειξη Κατηγορίας	Σύνολο	Μ.Ο. Σύνταξης (€)
	71-75	11	112	0	2	125	495,37
	76-80	10	88	0	2	100	467,81
	81-85	1	73	0	2	76	434,3
	86-90	0	33	0	1	34	441,39
	91-95	0	7	0	0	7	380,02
	>95	0	1	0	1	2	353,43
	Χωρίς Ένδειξη	0	0	0	0	0	0
	Σύνολο	171	522	16	31	740	550,59
Ταμεία Συγχ/θέντα στο ΙΚΑ	<=25	0	15	1	0	16	388,53
	26-50	6	6	2	1	15	781,28
	51-55	66	8	4	0	78	894,29
	56-60	208	21	7	0	236	1048,05
	61-65	85	23	0	0	108	951,06
	66-70	3	32	0	0	35	791,88
	71-75	0	27	1	1	29	653,77
	76-80	1	23	0	0	24	797,6
	81-85	0	22	0	1	23	771,6
	86-90	0	14	0	0	14	657,85
	91-95	0	2	0	0	2	526,64
	>95	0	1	0	0	1	672,4
	Χωρίς Ένδειξη	0	0	0	0	0	0
	Σύνολο	369	194	15	3	581	916,08
ΤΡΑΠΕΖΑ ΤΗΣ ΕΛΛΑΔΟΣ	<=25	0	0	0	0	0	0
	26-50	0	0	0	0	0	0
	51-55	0	0	0	0	0	0
	56-60	0	0	0	0	0	0
	61-65	0	0	0	0	0	0
	66-70	0	3	0	0	3	653,71
	71-75	0	1	0	0	1	829,91
	76-80	0	3	0	0	3	832,13
	81-85	0	0	0	0	0	0
	86-90	0	3	0	0	3	1028,89
	91-95	0	1	0	0	1	892,67
	>95	0	0	0	0	0	0
	Χωρίς Ένδειξη	0	0	0	0	0	0
	Σύνολο	0	11	0	0	11	842,43
ΕΤΑΑ	<=25	0	23	0	0	23	261,12
	26-50	0	7	3	0	10	664,17
	51-55	22	4	0	0	26	432,43

Φορέας Κοινωνικής Ασφάλισης	Ηλικία	Γήρατος	Θανάτου	Αναπηρίας	Χωρίς Ένδειξη Κατηγορίας	Σύνολο	Μ.Ο. Σύνταξης (€)
	56-60	24	8	2	0	34	671,81
	61-65	132	10	2	0	144	908,87
	66-70	67	13	0	0	80	804,88
	71-75	21	13	0	0	34	777,4
	76-80	14	7	0	0	21	831,13
	81-85	2	6	0	0	8	699,32
	86-90	1	8	0	0	9	759,45
	91-95	0	0	0	0	0	0
	>95	0	0	0	0	0	0
	Χωρίς Ένδειξη	0	0	0	0	0	0
	Σύνολο	283	99	7	0	389	766,88
ΕΤΑΠ-ΜΜΕ	<=25	0	0	0	0	0	0
	26-50	1	0	0	0	1	438,16
	51-55	6	0	1	0	7	429,38
	56-60	4	0	2	0	6	678,93
	61-65	5	1	0	0	6	664,07
	66-70	3	0	0	0	3	533,16
	71-75	0	1	0	0	1	976,09
	76-80	0	2	0	0	2	809,13
	81-85	0	0	0	0	0	0
	86-90	0	3	0	0	3	683,16
	91-95	0	0	0	0	0	0
	>95	0	0	0	0	0	0
	Χωρίς Ένδειξη	0	0	0	0	0	0
	Σύνολο	19	7	3	0	29	611,9
ΟΓΑ	<=25	0	58	10	0	68	354,48
	26-50	1	29	29	0	59	235,25
	51-55	4	13	22	0	39	319,27
	56-60	5	48	28	0	81	264,48
	61-65	6	65	48	0	119	257,16
	66-70	633	18	14	0	665	372,72
	71-75	34	1	1	0	36	226,55
	76-80	10	0	0	0	10	227,1
	81-85	3	0	0	0	3	220,34
	86-90	3	0	0	0	3	338,4
	91-95	0	0	0	0	0	0
	>95	0	0	0	0	0	0
	Χωρίς Ένδειξη	0	0	0	0	0	0
	Σύνολο	699	232	152	0	1.083	334,65

Φορέας Κοινωνικής Ασφάλισης	Ηλικία	Γήρατος	Θανάτου	Αναπηρίας	Χωρίς Ένδειξη Κατηγορίας	Σύνολο	Μ.Ο. Σύνταξης (€)
ΕΤΕΑΕΠ	<=25	4	158	0	0	162	63,76
	26-50	68	81	106	0	255	115,33
	51-55	469	83	62	0	614	160,65
	56-60	1146	113	77	0	1336	172,9
	61-65	1.402	157	43	0	1.602	170,15
	66-70	529	195	16	0	740	158,62
	71-75	117	209	1	0	327	135,67
	76-80	8	209	0	0	217	106,68
	81-85	3	203	0	0	206	109,09
	86-90	1	91	0	0	92	104
	91-95	0	26	0	0	26	97,51
	>95	0	2	0	0	2	141,83
	Χωρίς Ένδειξη	0	0	0	0	0	0
	Σύνολο	3.747	1.527	305	0	5.579	154,46
ΜΤΣ	<=25	0	0	0	0	0	0
	26-50	0	0	0	0	0	0
	51-55	1	0	0	0	1	922,76
	56-60	0	0	0	0	0	0
	61-65	0	0	0	0	0	0
	66-70	1	0	0	0	1	839,71
	71-75	0	0	0	0	0	0
	76-80	0	0	0	0	0	0
	81-85	0	0	0	0	0	0
	86-90	0	0	0	0	0	0
	91-95	0	0	0	0	0	0
	>95	0	0	0	0	0	0
	Χωρίς Ένδειξη	0	0	0	0	0	0
	Σύνολο	2	0	0	0	2	881,24
ΓΕΝΙΚΟ ΣΥΝΟΛΟ	8.122	4.548	925	34	13.629		

Πίνακας 12: Κατανομή νέων συνταξιούχων ανά ηλικία, κατηγορία σύνταξης & Φορέα Κοινωνικής Ασφάλισης

Στον Πίνακα 13 που ακολουθεί παρουσιάζονται αναλυτικά στοιχεία για το πλήθος των αναστολών συντάξεων και το ποσό αναστολής λόγω ληξιαρχικών μεταβολών (θάνατος, γάμος) ανά ταμείο. Το μήνα Μάρτιο διακόπηκαν **11.862** συντάξεις συνολικού ποσού **5.177.051,22 €** από τις οποίες **1.371** ήταν επικουρικές (ΕΤΕΑΕΠ).

Φορέας	Γήρατος	Θανάτου	Αναπηρίας	Χωρίς Ένδειξη	Πλήθος	Πληρωτέο Τελικό(€)
ΙΚΑ	1.556	1.030	393	2	2.981	1.743.947,86
ΣΥΓΧΩΝΕΥΘΕΝΤΑ ΙΚΑ	116	52	7	0	175	173.619,66
ΔΗΜΟΣΙΟ	477	405	114	0	996	747.966,04
ΟΑΕΕ	490	390	111	9	1.000	637.220,00
ΟΓΑ	2.048	7	489	0	2.544	1.007.042,74
ΕΤΑΑ	103	43	11	0	157	142.572,73
ΝΑΤ	136	85	13	0	234	177.946,31
ΕΤΑΠ-ΜΜΕ	4	3	1	0	8	8.336,10
ΤΡΑΠΕΖΑ ΤΗΣ ΕΛΛΑΔΟΣ	4	2	0	0	6	3.818,08
ΜΤΣ-ΣΥ	1	0	0	0	1	433,75
ΕΤΕΑΕΠ	1.868	831	232	0	2.931	434.547,14
ΠΡΟΣΥΝΤΑΞΙΟΔΟΤΙΚΑ	2	0	0	0	2	1.099,23
ΜΕΡΙΣΜΑΤΑ	545	282	0	0	827	98.501,58
ΣΥΝΟΛΟ	7.350	3.130	1.371	11	11.862	5.177.051,22

Πίνακας 13: Κατανομή πλήθους Αναστολών Συντάξεων λόγω ληξιαρχικών μεταβολών και ποσού ανά ταμείο

2.4 Ανάλυση Συντάξεων ανά Κατηγορία και κλίμακα ποσού

Το Μάρτιο του 2016 πληρώθηκαν συνολικά **4.552.806** συντάξεις, από τις οποίες οι **2.897.341** ήταν κύριες, **1.236.390** επικουρικές και **419.075** μερίσματα. Η μηνιαία δαπάνη που κατέβαλλαν τα ταμεία ανήλθε σε **2.374.067.636,64 €** και περιλαμβάνει τις κρατήσεις φόρου, τις κρατήσεις υπέρ υγείας και ΑΚΑΓΕ ενώ δεν περιλαμβάνει την παροχή ΕΚΑΣ.

Κατηγορία Σύνταξης	Πλήθος	Μηνιαίο Ποσό	Μέση Σύνταξη	Διάμεσος
A. Κύρια	2.897.341	2.082.068.008,25 €	718,61 €	
Γήρατος	2.002.301	1.617.838.924,22 €	807,99 €	643,23 €
Θανάτου	593.791	300.531.824,59 €	506,12 €	438,16 €
Αναπηρική	267.361	149.985.284,37 €	560,98 €	486,84 €
Ανασφάλιστων Υπερηλικών ΟΓΑ	30.174	10.844.528,92 €	359,40 €	360,00 €
Λοιπά	3.714	2.867.446,15 €	772,06 €	783,30 €
B. Επικουρική	1.236.390	235.584.491,84 €	190,54 €	
Γήρατος	895.066	190.925.034,42 €	213,31 €	195,25 €
Θανάτου	264.744	33.000.657,49 €	124,65 €	114,95 €
Αναπηρική	76.580	11.658.799,93 €	152,24 €	143,17 €
Λοιπά	0,00	0,00 €	0,00 €	
B. Μερίσματα	419.075	56.415.137	134,62 €	
Γήρατος	326.524	49.058.836,41 €	150,25 €	146,48 €
Θανάτου	92.501	7.346.185,44 €	79,42 €	73,60 €
Αναπηρική	50	10.114,70 €	202,29 €	233,29 €
Λοιπά	0	0,00 €	0,00 €	
ΣΥΝΟΛΟ	4.552.806	2.374.067.636,64 €		

Πίνακας 14: Πλήθος Συντάξεων ανά κατηγορία σύνταξης & μηνιαία δαπάνη προ φόρου, μη συμπεριλαμβανομένης της παροχής ΕΚΑΣ, συμπεριλαμβανομένης της κράτησης υπέρ υγείας.

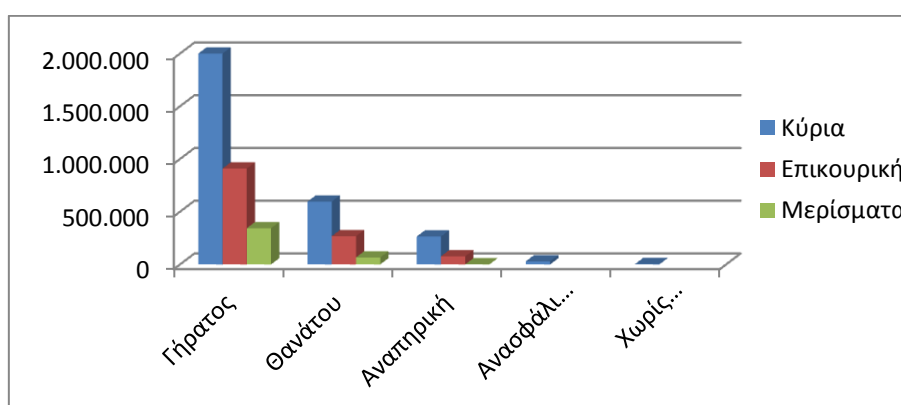

Διάγραμμα 2: Κατανομή Συντάξεων ανά Κατηγορία Σύνταξης

Στον Πίνακα 15 παρουσιάζονται τα δεδομένα των συντάξεων (κύριων, επικουρικών και μερισμάτων) σε κλίμακες ανά κατηγορία σύνταξης και εύρος ποσού. Επισημαίνεται, ότι η εν λόγω ανάλυση αφορά σε συντάξεις και όχι εισόδημα συνταξιούχου. Στην κατηγορία «γήρατος» έχουν συμπεριληφθεί και οι συντάξεις ανασφάλιστων υπερηλικών του ΟΓΑ. Τα

ποσά σε κάθε περίπτωση περιλαμβάνουν τις κρατήσεις φόρου, τις κρατήσεις υπέρ υγείας και ΑΚΑΓΕ ενώ δεν περιλαμβάνουν την παροχή ΕΚΑΣ. Ο νέος τρόπος απεικόνισης περιλαμβάνει το σύνολο της δημοσιονομικής δαπάνης για τις συντάξεις με αποτέλεσμα να εμφανίζονται διαφοροποιημένα τα ποσά σε σχέση με τον προηγούμενο τρόπο απεικόνισης (δεν περιελάμβαναν τις κρατήσεις υπέρ υγείας και ΑΚΑΓΕ).

Εύρος Ποσού	Γήρατος		Θανάτου		Αναπηρικές		Λοιπές	
	Πλήθος	Μ.Ο.(€)	Πλήθος	Μ.Ο.(€)	Πλήθος	Μ.Ο.(€)	Πλήθος	Μ.Ο.(€)
A. Κύριες								
0,01-500	663.461	374,08	388.161	336,22	154.058	383,87	128	390,90
500,01-1.000	704.755	678,91	161.900	718,94	86.913	673,31	3.586	785,67
1000,01-1500	503.412	1.228,79	40.416	1.178,52	22.692	1.137,55	0	0,00
1.500,01-2.000	136.031	1.678,04	2.659	1.603,85	3.225	1.680,60	0	0,00
2.000,01-2.500	22.498	2.109,67	264	2.251,85	380	2.149,78	0	0,00
Άνω των 2.500,01	2.318	3.328,72	391	2.916,17	93	2.989,39	0	0,00
ΣΥΝΟΛΟ	2.032.475		593.791		267.361		3.714	
B. Επικουρικές								
0,01-100	42.702	76,76	111.011	74,72	15.318	72,92	0	0,00
100,01-200	429.367	162,15	133.480	145,99	47.788	146,31	0	0,00
200,01-300	312.353	234,56	16.739	228,14	11.115	232,87	0	0,00
300,01-400	73.369	339,53	2.336	334,45	1.474	338,07	0	0,00
400,01-500	21.212	432,12	682	439,75	509	440,01	0	0,00
500,01-1.000	15.321	637,17	482	623,28	362	618,27	0	0,00
1.000,01-1.500	660	1.179,95	10	1.098,02	14	1.112,82	0	0,00
1.500,01-2.000	76	1.674,82	3	1.805,87	0	0,00	0	0,00
2.000,01-2.500	4	2.036,51	1	2.137,11	0	0,00	0	0,00
Άνω των 2.500,01	2	3.152,48	0	0,00	0	0,00	0	0,00
ΣΥΝΟΛΟ	895.066		264.744		76.580		0	
Γ. Μερίσματα								
0,01-100	59.118	81,15	71.945	61,44	12	55,05	0	0,00
100,01-200	225.844	148,76	18.590	130,64	8	173,17	0	0,00
200,01-300	34.551	235,10	1.759	243,97	19	247,58	0	0,00
300,01-400	5.489	335,99	198	320,04	11	305,89	0	0,00
400,01-500	1.317	441,79	4	446,12	0	0,00	0	0,00
500,01-1.000	201	550,70	5	567,86	0	0,00	0	0,00
1.000,01-1.500	4	1.055,10	0	0,00	0	0,00	0	0,00
1.500,01-2.000	0	0,00	0	0,00	0	0,00	0	0,00
2.000,01-2.500	0	0,00	0	0,00	0	0,00	0	0,00
Άνω των 2.500,01	0	0,00	0	0,00	0	0,00	0	0,00
ΣΥΝΟΛΟ	326.524		92.501		50		0	

Πίνακας 15: Κατανομή Συντάξεων ανά εύρος καταβαλλόμενου ποσού. Περιλαμβάνουν τις κρατήσεις φόρου, τις κρατήσεις υπέρ υγείας και ΑΚΑΓΕ ενώ δεν περιλαμβάνουν την παροχή ΕΚΑΣ.

2.5 Γεωγραφική κατανομή συντάξεων

Όπως προκύπτει από την επεξεργασία του πεδίου του ταχυδρομικού κώδικα των δικαιούχων στα αρχεία των συντάξεων, ο μεγαλύτερος αριθμός συντάξεων καταβάλλεται στην Αττική (1.764.715) και την Κεντρική Μακεδονία (750.729). Ακολουθεί η Θεσσαλία με 314.247 συντάξεις και η Δυτική Ελλάδα με 265.896. Στον πίνακα 16 αποτυπώνεται η γεωγραφική κατανομή των συντάξεων ανά περιφέρεια και κατηγορία σύνταξης.

Περιφέρεια	Σύνολο Συντάξεων	Γήρατος	Θανάτου	Αναπηρίας	Άλλη/Χωρίς Ένδειξη
Ανατολικής Μακεδονίας Θράκης	241.058	174.778	40.600	25.510	170
Κεντρικής Μακεδονίας	750.729	541.129	150.036	58.938	626
Ηπείρου	152.349	111.756	25.596	14.869	128
Δυτικής Μακεδονίας	113.261	82.209	21.096	9.885	71
Θεσσαλίας	314.247	225.642	57.243	31.084	278
Ιονίων Νήσων	80.217	58.083	15.036	7.042	56
Στερεάς Ελλάδας	225.896	160.201	46.989	18.569	137
Αττικής	1.764.715	1.240.989	425.508	96.742	1.472
Δυτικής Ελλάδας	265.399	191.047	50.246	23.822	284
Πελοποννήσου	226.554	168.311	39.153	18.920	170
Κρήτης	227.898	162.423	41.663	23.646	166
Νοτίου Αιγαίου	100.153	72.683	19.865	7.512	93
Βορείου Αιγαίου	80.263	57.416	15.774	7.026	47
Χωρίς Τιμές	10.067	7.398	2.231	426	12
ΣΥΝΟΛΟ	4.552.806	3.254.065	951.036	343.991	3.710

Πίνακας 16 Γεωγραφική Κατανομή Συντάξεων

Για 10.067 εγγραφές δεν υπήρχε ένδειξη TK και για το λόγο αυτό δεν περιλαμβάνονται στον πίνακα 16. Στο χάρτη που ακολουθεί αποτυπώνεται ο αριθμός των συντάξεων που καταβάλλεται στις 13 περιφέρειες της χώρας.



Χάρτης 1: Καταβολή Συντάξεων ανά Περιφέρεια

Στον Πίνακα 17 αποτυπώνονται τα ποσά σύνταξης που αντιστοιχούν σε κάθε Περιφέρεια σε σχέση με το αντίστοιχο ΑΕΠ για το έτος 2013 (προσωρινά στοιχεία ΕΛΣΤΑΤ). Σύμφωνα με τα δεδομένα του Πίνακα 17, στην Περιφέρεια Ηπείρου παρατηρείται η μεγαλύτερη τιμή (22%) του λόγου ποσού σύνταξης προς ΑΕΠ και ακολουθεί η Περιφέρεια Θεσσαλίας με τιμή 20,1%. Στην τελευταία θέση βρίσκεται η Περιφέρεια Νοτίου Αιγαίου με τιμή 10,3%.

Περιφέρεια	Μηναίο Ποσό Συντάξεων (ευρώ)	ΑΕΠ έτος 2013 (εκ.ευρώ)	% ΑΕΠ
Ανατ. Μακεδονίας - Θράκης	113.524.751,95 €	7.013,00	19,4%
Κεντρικής Μακεδονίας	376.493.330,39 €	24.453,00	18,5%
Δυτικής Μακεδονίας	59.617.374,92 €	4.383,00	16,3%
Θεσσαλίας	156.468.128,65 €	9.284,00	20,2%
Ηπείρου	73.274.052,22 €	3.965,00	22,2%
Ιονίων Νήσων	38.937.258,85 €	3.054,00	15,3%
Δυτικής Ελλάδας	132.422.017,45 €	8.318,00	19,1%
Στερεάς Ελλάδας	114.171.500,08 €	8.315,00	16,5%
Πελοποννήσου	114.596.657,23 €	7.910,00	17,4%
Αττικής	982.413.539,37 €	86.468,00	13,6%
Βορείου Αιγαίου	40.887.469,93 €	2.654,00	18,5%
Νοτίου Αιγαίου	50.239.463,46 €	5.832,00	10,3%
Κρήτης	115.219.565,89 €	8.831,00	15,7%

Πίνακας 17: Ποσά Συντάξεων ανά Περιφέρεια ως Ποσοστό του ΑΕΠ

ΠΑΡΑΡΤΗΜΑ - ΠΙΝΑΚΕΣ

Α. Κατανομή Συντάξεων ανά ταμείο και κατηγορία

Συντομογραφία	Γήρατος	Αναπηρίας	Θανάτου	Άλλη κατηγορία	Χωρίς ένδειξη	Σύνολο	Συνολικό Ποσό δαπάνης (Συμπεριλαμβανομένων Κρατήσεων υπέρ ΑΚΑΓΕ και υπέρ Υγείας)	Κρατήσεις υπέρ ΑΚΑΓΕ	Κρατήσεις υπέρ Υγείας
ΔΗΜΟΣΙΟ	348.793	15.754	111.105	0	0	475.652	508.018.166,52 €	16.731.447,76 €	33.093.145,10 €
ΙΚΑ	604.284	97.232	235.688	0	0	937.204	575.803.977,50 €	6.855.454,74 €	34.341.310,07 €
ΟΑΕΕ-ΤΣΑ	24.774	3.615	20.545	0	0	48.934	22.795.976,28 €	21.567,29 €	1.312.782,56 €
ΤΣΕΑΠΓΣΟ	9.975	804	2.446	0	0	13.225	10.786.003,54 €	38.715,71 €	662.940,49 €
ΤΣΠΗΣΑΠ	1.300	158	647	0	0	2.105	2.854.084,26 €	237.813,87 €	202.238,30 €
ΤΑΠΑΕ	1.394	51	171	0	0	1.620	2.074.551,64 €	121.360,38 €	137.948,32 €
ΤΣΠΕΤΕ	12.617	335	2.527	0	0	15.479	17.745.263,27 €	819.314,68 €	1.038.480,31 €
ΤΣΠΤΕ	3.447	155	1.235	0	0	4.837	6.070.754,04 €	433.579,37 €	345.061,72 €
ΤΣΠΠΑΤΕ	5.792	169	1.963	60	0	7.984	9.182.921,40 €	507.143,24 €	632.733,08 €
ΤΑΠΙΑΤ	2.452	123	471	0	0	3.046	3.472.138,97 €	129.859,99 €	222.095,68 €
ΤΑΠΕΤΒΑ	648	2	158	5	0	813	989.469,47 €	66.585,40 €	59.526,83 €
ΤΑΠΟΤΕ	45.583	1.435	10.289	387	0	57.694	75.521.275,94 €	5.027.914,52 €	5.022.484,00 €
ΟΑΕΕ-ΤΕΒΕ	158.760	25.271	83.907	2.570	0	270.508	210.665.877,53 €	3.300.703,58 €	12.919.621,12 €
ΟΑΕΕ-ΤΑΕ	27.456	2.899	15.386	407	0	46.148	30.345.630,79 €	114.261,37 €	1.751.433,25 €
ΤΑΝΠΤ-ΟΑΕΕ	1.418	66	583	7	0	2.074	1.406.008,97 €	30.713,76 €	70.490,71 €
ΕΤΑΑ-ΤΑΝ	14.969	744	6.741	0	0	22.454	15.408.505,96 €	476.799,92 €	726.944,67 €
ΕΤΑΑ-ΤΣΑΥ	15.772	485	8.331	0	0	24.588	27.295.818,41 €	2.552.638,89 €	1.181.393,91 €
ΕΤΑΑ-ΤΣΜΕΔΕ	19.717	1.220	6.837	0	0	27.774	33.965.356,02 €	2.647.502,32 €	910.295,49 €

Συντομογραφία	Γήρατος	Αναπηρίας	Θανάτου	Άλλη κατηγορία	Χωρίς ένδειξη	Σύνολο	Συνολικό Ποσό δαπάνης (Συμπεριλαμβανομένων Κρατήσεων υπέρ ΑΚΑΓΕ και υπέρ Υγείας)	Κρατήσεις υπέρ ΑΚΑΓΕ	Κρατήσεις υπέρ Υγείας
ΤΣΠΕΑΘ	2.582	230	698	0	0	3.510	4.158.741,14 €	246.251,59 €	32.261,30 €
ΤΑΙΣΥΤ	512	64	188	0	0	764	639.553,38 €	15.557,08 €	38.094,10 €
ΤΣΕΥΠΑ	662	37	349	0	0	1.048	1.118.424,45 €	32.992,89 €	72.530,84 €
ΤΣΕΥΠΘ	54	7	32	0	0	93	103.973,23 €	4.497,01 €	7.077,17 €
ΤΑΤΤΑΘ	1.030	56	332	0	0	1.418	1.611.677,92 €	72.684,85 €	107.641,54 €
ΤΑΠ-ΔΕΗ	27.160	930	8.999	0	0	37.089	56.214.278,14 €	5.283.240,38 €	4.721.022,42 €
ΟΓΑ	552.901	100.045	0	0	0	652.946	287.225.351,56 €	9.845,42 €	16.723.741,43 €
ΤΑΦΕΕΤ	39	7	37	0	0	83	70.135,07 €	742,45 €	4.040,77 €
ΤΑΑΕΤ	41	0	12	0	0	53	61.862,95 €	2.717,68 €	3.830,80 €
ΕΤΕΑΕΠ-ΤΑΔΚΥ(Κ)	22	0	5	0	0	27	26.079,21 €	616,84 €	1.734,60 €
ΖΑΠΠΕΙΟ	4	0	0	2	0	6	5.399,46 €	201,00 €	322,20 €
ΟΠΣ-ΙΚΑ	98.371	11.539	38.588	272	0	148.770	102.820.450,62 €	1.563.319,59 €	6.467.382,45 €
ΟΓΑ(ΕΠΙΖΩΝΤΩΝ)	0	0	12.541	0	0	12.541	2.244.138,78 €	0,00 €	134.678,57 €
ΟΓΑ ΥΠΑΛΛΗΛΩΝ	527	6	68	0	0	601	802.835,08 €	50.305,88 €	55.035,29 €
ΕΤΕΑΕΠ-ΤΕΑΥΝΤΠ	4.049	362	1.058	0	0	5.469	2.209.386,22 €	230.402,94 €	118.737,14 €
ΕΤΕΑΕΠ-ΤΕΑΥΕΚ	20.413	2.785	7.133	0	0	30.331	7.387.282,00 €	312.870,05 €	424.470,13 €
ΕΤΕΑΕΠ-ΤΕΑΠΟΖΟ	2.973	364	1.109	0	0	4.446	879.130,99 €	10.368,41 €	52.128,60 €
ΕΤΕΑΕΠ-ΤΕΑΧ	1.921	48	675	0	0	2.644	477.105,96 €	8.658,86 €	28.106,95 €
ΕΤΕΑΕΠ-ΤΕΑΠΟΚΑ	23.298	298	4.545	0	0	28.141	7.007.231,53 €	350.910,48 €	399.496,58 €
ΕΤΕΑΕΠ-ΤΑΔΚΥ	24.374	331	5.891	0	0	30.596	7.210.058,39 €	283.619,41 €	415.823,27 €
ΕΤΕΑΕΠ-ΤΕΑΠΠΕΡΤ	4.004	62	706	0	0	4.772	1.634.436,46 €	154.022,13 €	88.825,85 €
ΕΤΕΑΕΠ-ΤΕΑΑ	2.485	482	920	0	0	3.887	457.514,87 €	378,40 €	27.427,27 €

Συντομογραφία	Γήρατος	Αναπηρίας	Θανάτου	Άλλη κατηγορία	Χωρίς ένδειξη	Σύνολο	Συνολικό Ποσό δαπάνης (Συμπεριλαμβανομένων Κρατήσεων υπέρ ΑΚΑΓΕ και υπέρ Υγείας)	Κρατήσεις υπέρ ΑΚΑΓΕ	Κρατήσεις υπέρ Υγείας
ΕΤΕΑΕΠ-ΤΑΣ	1.025	0	574	0	0	1.599	674.955,60 €	45.038,77 €	37.795,06 €
ΕΤΕΑ-ΤΕΑΔΥ-Κ.Υ	171.186	1.577	26.088	0	0	198.851	35.730.127,88 €	406.835,47 €	2.119.195,88 €
ΕΤΕΑΕΠ-ΤΕΑΥΑΠ	12.587	0	3.009	0	0	15.596	1.076.509,42 €	0,00 €	63.831,29 €
ΕΤΕΑΕΠ-ΤΕΑΥΠΣ	5.700	70	986	0	0	6.756	655.807,92 €	80,25 €	39.340,30 €
ΕΤΕΑΕΠ-ΤΕΑΕΧ	27.329	961	8.585	0	0	36.875	3.715.860,22 €	0,00 €	222.799,75 €
ΕΤΕΑΕΠ-ΤΕΑΕΙΓΕ	1.357	24	214	0	0	1.595	381.981,21 €	21.025,03 €	21.657,63 €
Τ.Ε.Α.ΠΕΤ	6.683	28	87	0	0	6.798	5.059.860,97 €	388.282,68 €	194.902,32 €
ΕΤΑΤ-ΤΑΠΤΠ	3.020	0	0	0	0	3.020	2.017.381,01 €	125.819,92 €	97.191,76 €
ΕΤΕΑΕΠ-ΕΛΕΜ	4.754	118	1.042	0	0	5.914	2.687.541,12 €	398.604,89 €	137.337,20 €
ΕΤΕΑΕΠ-ΤΕΑΔ	7.146	438	3.574	0	0	11.158	3.414.799,72 €	140.639,55 €	195.676,83 €
ΕΤΕΑΕΠ-ΕΤΕΑΜ	419.155	58.495	146.148	0	0	623.798	106.282.574,68 €	3.302.875,83 €	6.178.899,74 €
ΕΤΕΑΕΠ-ΚΕΑΝ	34.335	208	5.866	0	0	40.409	12.226.865,43 €	568.964,09 €	699.475,12 €
ΕΤΕΑΕΠ-ΤΕΑΠΙΕΝ	494	0	50	0	0	544	113.948,40 €	1.328,84 €	6.757,15 €
ΕΤΕΑΕΠ-ΤΕΑΤΤΑΘ	803	44	206	0	0	1.053	220.974,69 €	3.234,33 €	13.065,99 €
ΤΑΙΗΕΑΘ	17	1	8	0	0	26	65.049,07 €	11.533,39 €	4.578,84 €
ΕΤΑΤ-ΛΑΚ	449	6	20	0	0	475	249.086,17 €	17.126,37 €	9.397,57 €
ΕΤΕΑ-ΤΕΑΠ ΕΤΒΑ	606	3	153	0	0	762	304.069,14 €	41.561,86 €	15.750,54 €
ΕΤΕΑΕΠ-ΤΣΕΑΠΣΓΟ	6.775	645	1.927	0	0	9.347	1.703.232,41 €	48.978,49 €	95.924,51 €
ΕΤΕΑΕΠ-ΤΕΑΠΕΤΕ	5.129	86	703	0	0	5.918	3.472.693,17 €	442.093,88 €	188.801,53 €
ΕΤΕΑΕΠ-ΤΕΑΠ ΔΕΗ	24.303	787	7.451	0	0	32.541	8.858.923,57 €	907.421,00 €	477.103,56 €
ΕΤΕΑΕΠ-ΤΕΑΠ ΟΤΕ	22.994	439	3.321	0	0	26.754	5.727.473,21 €	412.574,00 €	319.153,85 €

Συντομογραφία	Γήρατος	Αναπηρίας	Θανάτου	Άλλη κατηγορία	Χωρίς ένδειξη	Σύνολο	Συνολικό Ποσό δαπάνης (Συμπεριλαμβανομένων Κρατήσεων υπέρ ΑΚΑΓΕ και υπέρ Υγείας)	Κρατήσεις υπέρ ΑΚΑΓΕ	Κρατήσεις υπέρ Υγείας
ΕΤΕΑ-ΤΕΑΠ ΕΛΤΑ	6.960	258	2.338	0	0	9.556	1.293.925,84 €	11.223,51 €	76.967,28 €
ΕΤΕΑΕΠ-ΤΕΑΙΣΥΤ	455	54	203	0	0	712	157.917,60 €	4.449,28 €	9.090,86 €
ΕΤΕΑΕΠ-ΤΑΠΤΠ	1.299	7	316	0	0	1.622	766.969,51 €	106.665,35 €	39.618,41 €
ΕΤΕΑ-ΕΤΕΑΜ-ΟΠΣ	51.794	7.418	29.412	0	0	88.624	15.832.951,44 €	616.019,88 €	913.048,29 €
ΕΤΕΑ-ΤΣΜΕΔΕ(Ε)	136	124	260	0	0	520	35.700,70 €	256,36 €	2.126,65 €
ΠΛΟΗΓΗΣΗ	15	1	4	0	0	20	8.230,15 €	579,15 €	0,00 €
ΟΠΑΔ-ΤΥΔΚΥ	81	4	6	0	0	91	85.712,24 €	1.430,01 €	5.364,44 €
ΕΤΕΑΕΠ-ΤΕΑΠΥΚ	653	57	170	0	0	880	392.906,90 €	34.068,09 €	21.530,42 €
ΤΠΔΥ	6	0	0	0	0	6	6.675,34 €	49,46 €	497,45 €
ΝΑΤ	43.202	3.917	22.808	0	0	69.927	65.098.823,27 €	2.909.616,19 €	4.648.127,43 €
ΜΤΣ	46.947	0	19.429	0	0	66.376	6.848.357,01 €	0,00 €	150.613,01 €
ΜΤΝ	12.744	0	2.802	0	0	15.546	2.720.419,72 €	0,00 €	0,00 €
ΜΤΑ	11.920	50	2.445	0	0	14.415	3.408.305,94 €	0,00 €	83.204,49 €
ΜΤΠΥ	223.631	0	57.837	0	0	281.468	39.278.074,76 €	341.706,73 €	0,00 €
ΜΤΣ-ΣΥ	520	0	90	0	0	610	566.144,17 €	5.132,60 €	34.621,68 €
ΕΚΟΕΜΝ	12.744	0	2.802	0	0	15.546	1.140.503,41 €	0,00 €	0,00 €
ΕΚΟΕΜΣ	18.538	0	7.186	0	0	25.724	3.019.475,71 €	0,00 €	0,00 €
ΣΥΝΟΛΟ	3.254.065	343.991	951.036	3.710	0	4.552.806	2.374.067.636,64 €	60.062.795,38 €	141.678.781,71 €

Β. Κατανομή συντάξεων ανά νομό

Νομός	Σύνολο	Κύριες	Επικουρικές
ΑΙΤΩΛΟΑΚΑΡΝΑΝΙΑΣ	80.016	57.085	22.931
ΑΡΓΟΛΙΔΑΣ	36.250	25.730	10.520
ΑΡΚΑΔΙΑΣ	35.917	25.167	10.750
ΑΡΤΑΣ	33.969	23.290	10.679
ΑΤΤΙΚΗΣ	1.764.715	1.036.411	728.304
ΑΧΑΪΑΣ	129.533	78.862	50.671
ΒΟΙΩΤΙΑΣ	44.113	29.626	14.487
ΓΡΕΒΕΝΩΝ	13.924	10.483	3.441
ΔΡΑΜΑΣ	43.996	29.593	14.403
ΔΩΔΕΚΑΝΗΣΟΥ	62.411	39.283	23.128
ΕΒΡΟΥ	59.478	41.987	17.491
ΕΥΒΟΙΑΣ	88.896	57.042	31.854
ΕΥΡΥΤΑΝΙΑΣ	7.262	5.327	1.935
ΖΑΚΥΝΘΟΥ	12.182	8.680	3.502
ΗΛΕΙΑΣ	55.850	39.990	15.860
ΗΜΑΘΙΑΣ	57.699	40.110	17.589
ΗΡΑΚΛΕΙΟΥ	108.258	72.209	36.049
ΘΕΣΠΡΩΤΙΑΣ	16.442	12.143	4.299
ΘΕΣΣΑΛΟΝΙΚΗΣ	453.136	276.132	177.004
ΙΩΑΝΝΙΝΩΝ	74.168	46.233	27.935
ΚΑΒΑΛΑΣ	62.503	41.062	21.441
ΚΑΡΔΙΤΣΑΣ	49.445	35.888	13.557
ΚΑΣΤΟΡΙΑΣ	17.468	13.190	4.278
ΚΕΡΚΥΡΑΣ	43.747	28.477	15.270
ΚΕΦΑΛΛΗΝΙΑΣ	14.525	10.272	4.253
ΚΙΛΚΙΣ	30.409	22.353	8.056
ΚΟΖΑΝΗΣ	62.843	41.339	21.504
ΚΟΡΙΝΘΙΑΣ	55.495	38.064	17.431
ΚΥΚΛΑΔΩΝ	37.742	25.404	12.338
ΛΑΚΩΝΙΑΣ	32.542	25.212	7.330
ΛΑΡΙΣΗΣ	114.962	77.220	37.742
ΛΑΣΙΘΙΟΥ	32.495	21.898	10.597
ΛΕΣΒΟΥ	41.894	28.946	12.948
ΛΕΥΚΑΔΑΣ	9.763	6.822	2.941
ΜΑΓΝΗΣΙΑΣ	90.150	56.262	33.888
ΜΕΣΣΗΝΙΑΣ	66.350	45.385	20.965
ΞΑΝΘΗΣ	36.378	24.296	12.082
ΠΕΛΛΗΣ	52.517	39.179	13.338
ΠΙΕΡΙΑΣ	45.672	32.649	13.023

Νομός	Σύνολο	Κύριες	Επικουρικές
ΠΡΕΒΕΖΗΣ	27.770	19.208	8.562
ΡΕΘΥΜΝΗΣ	28.641	19.069	9.572
ΡΟΔΟΠΗΣ	38.703	28.592	10.111
ΣΑΜΟΥ	16.763	11.780	4.983
ΣΕΡΡΩΝ	76.300	55.768	20.532
ΤΡΙΚΑΛΩΝ	59.690	41.484	18.206
ΦΘΙΩΤΙΔΑΣ	69.059	46.304	22.755
ΦΛΩΡΙΝΑΣ	19.026	13.443	5.583
ΦΩΚΙΔΑΣ	16.566	11.026	5.540
ΧΑΛΚΙΔΙΚΗΣ	34.996	24.124	10.872
ΧΑΝΙΩΝ	58.504	36.844	21.660
ΧΙΟΥ	21.606	14.659	6.947
Χωρίς Τιμές*	10.067	5.739	4.328
ΣΥΝΟΛΟ	4.552.806	2.897.341	1.655.465

*Για τις συντάξεις αυτές δεν ήταν συμπληρωμένο το πεδίο του ταχυδρομικού κώδικα

Γ. Κατανομή συντάξεων ανά υπηκοότητα

	Υπηκοότητα	Πλήθος Συντάξεων
1	ΑΖΕΡΜΠΑΙΤΖΑΝ	7
2	ΑΙΓΥΠΤΟΣ	304
3	ΑΙΘΙΟΠΙΑ	24
4	ΑΛΒΑΝΙΑ	4.132
5	ΑΛΓΕΡΙΑ	3
6	ΑΛΛΗ ΧΩΡΑ	74
7	ΑΝΔΟΡΑ	2
8	ΑΡΓΕΝΤΙΝΗ	8
9	ΑΡΜΕΝΙΑ	129
10	ΑΥΣΤΡΑΛΙΑ	422
11	ΑΥΣΤΡΙΑ	61
12	ΑΦΓΑΝΙΣΤΑΝ	3
13	ΒΕΛΓΙΟ	52
14	ΒΕΝΕΖΟΥΕΛΑ	1
15	ΒΙΕΤΝΑΜ	3
16	ΒΟΛΙΒΙΑ	2
17	ΒΟΣΝΙΑ ΚΑΙ ΕΡΖΕΓΟΒΙΝΗ	3
18	ΒΟΥΛΓΑΡΙΑ	3.703
19	ΒΡΑΖΙΛΙΑ	26
20	ΓΑΛΛΙΑ	181
21	ΓΕΡΜΑΝΙΑ	504
22	ΓΕΩΡΓΙΑ	225
23	ΓΙΟΥΓΚΟΣΛΑΒΙΑ	36
24	ΓΚΑΜΠΙΑ	2
25	ΓΚΑΝΑ	8
26	ΓΚΟΥΑΜ	1
27	ΔΑΝΙΑ	22
28	ΔΟΜΗΝΙΚΑΝΙΚΗ ΔΗΜΟΚΡΑΤΙΑ	6
29	ΕΛΒΕΤΙΑ	36
30	ΕΛΛΑΔΑ	4.536.919
31	ΕΡΥΘΡΑΙΑ	2
32	ΖΑΜΠΙΑ	1
33	ΖΙΜΠΑΜΠΟΥΕ	1
34	ΗΝΩΜ.ΒΑΣΙΛΕΙΟ-ΜΕΓ.ΒΡΕΤΤΑΝΙΑ	465
35	ΗΠΑ	302
36	ΙΑΠΩΝΙΑ	7
37	ΙΝΔΙΑ	55
38	ΙΝΔΟΝΗΣΙΑ	5

	Υπηκοότητα	Πλήθος Συντάξεων
39	ΙΟΡΔΑΝΙΑ	6
40	ΙΡΑΚ	8
41	ΙΡΑΝ	6
42	ΙΡΛΑΝΔΙΑ	8
43	ΙΣΠΑΝΙΑ	39
44	ΙΣΡΑΗΛ	6
45	ΙΤΑΛΙΑ	294
46	ΚΑΖΑΚΧΣΤΑΝ	44
47	ΚΑΝΑΔΑΣ	294
48	ΚΟΛΟΜΒΙΑ	3
49	ΚΟΝΓΚΟ ΔΗΜΟΚΡΑΤΙΑ ΤΟΥ (BRAZZAVILLE)	4
50	ΚΟΣΤΑ ΡΙΚΑ	15
51	ΚΟΥΒΑ	3
52	ΚΟΥΒΕΙΤ	1
53	ΚΡΟΑΤΙΑ	5
54	ΚΥΠΡΟΣ	896
55	ΛΕΤΟΝΙΑ	1
56	ΛΕΥΚΟΡΩΣΙΑ	13
57	ΛΙΒΑΝΟΣ	26
58	ΛΙΒΥΗ	3
59	ΛΙΘΟΥΑΝΙΑ	8
60	ΛΙΧΤΕΝΣΤΑΙΝ	1
61	ΛΟΥΞΕΜΒΟΥΡΓΟ	1
62	ΜΑΛΤΑ	2
63	ΜΑΡΟΚΟ	5
64	ΜΑΥΡΙΚΙΟΣ	2
65	ΜΑΥΡΟΒΟΥΝΙΟ	2
66	ΜΕΞΙΚΟ	1
67	ΜΟΛΔΑΒΙΑ	115
68	ΜΠΑΝΓΚΛΑΝΤΕΣ	8
69	ΜΠΟΤΣΟΥΑΝΑ	1
70	ΜΠΟΥΡΟΥΝΤΙ	1
71	ΝΕΑ ΓΟΥΙΝΕΑ	2
72	ΝΕΑ ΖΗΛΑΝΔΙΑ	4
73	ΝΙΓΗΡΙΑ	15
74	ΝΙΚΑΡΑΓΟΥΑ	1
75	ΝΟΡΒΗΓΙΑ	7
76	ΝΟΤΙΑ ΚΟΡΕΑ	3
77	ΝΟΤΙΟΣ ΑΦΡΙΚΗ	12
78	ΟΛΛΑΝΔΙΑ	94

	Υπηκοότητα	Πλήθος Συντάξεων
79	ΟΥΓΓΑΡΙΑ	11
80	ΟΥΓΚΑΝΤΑ	6
81	ΟΥΖΜΠΕΚΙΣΤΑΝ	24
82	ΟΥΚΡΑΝΙΑ	266
83	ΟΥΡΟΥΓΟΥΑΗ	2
84	ΠΑΚΙΣΤΑΝ	159
85	ΠΑΛΑΙΣΤΙΝΗ	2
86	ΠΑΝΑΜΑΣ	5
87	ΠΑΡΑΓΟΥΑΗ	2
88	ΠΕΡΟΥ	5
89	ΠΟΛΩΝΙΑ	307
90	ΠΟΡΤΟΓΑΛΙΑ	8
91	ΠΡΑΣΙΝΟ ΑΚΡΩΤΗΡΙΟ	2
92	ΡΟΥΜΑΝΙΑ	365
93	ΡΩΣΙΑ	493
94	ΣΑΝ ΜΑΡΙΝΟ	3
95	ΣΕΡΒΙΑ	12
96	ΣΕΥΧΕΛΛΕΣ	5
97	ΣΙΕΡΑ ΛΕΟΝΕ	1
98	ΣΙΝΓΚΑΠΟΥΡΗ	2
99	ΣΛΟΒΑΚΙΑ	5
100	ΣΛΟΒΕΝΙΑ	1
101	ΣΟΥΔΑΝ	8
102	ΣΟΥΗΔΙΑ	44
103	ΣΡΙ ΛΑΝΚΑ	16
104	ΣΥΡΙΑ	31
105	ΤΑΝΖΑΝΙΑ	2
106	ΤΑΥΛΑΝΔΗ	1
107	ΤΟΥΡΚΙΑ	1.067
108	ΤΣΕΧΙΑ	28
109	ΤΥΝΗΣΙΑ	4
110	ΦΙΛΙΠΠΙΝΕΣ	180
111	ΦΙΝΛΑΝΔΙΑ	23
112	ΦΥΡΟΜ	9
113	ΧΙΛΗ	8
114	ΧΟΝΓΚ ΚΟΝΓΚ	2
	ΣΥΝΟΛΟ	4.552.806