



# Υπουργείο Εργασίας, Κοινωνικής Ασφάλισης & Κοινωνικής Αλληλεγγύης



## ΕΝΙΑΙΟ ΣΥΣΤΗΜΑ ΕΛΕΓΧΟΥ & ΠΛΗΡΩΜΩΝ “ ΗΛΙΟΣ ”

Ποσοτική &  
Ποιοτική Ανάλυση  
Δεδομένων Ελέγχου &  
Πληρωμών  
Συντάξεων

Κατηγορία Συνταξιούχων	Μήνας 2014	Υπόλοιπα Συνταξιούχοι Αρχή του 2014	Μήνας 2014
Γενικός	1307.961	1.508.827	1.396.721
Φοιτητές	405.178	391.207	402.460
Αναπηρικοί	233.476	253.959	203.880
Ανασφάλιστοι Υπαλλήλων ΟΣΑ	35.326	31.098	31.000
Χωρίς Έσοδη Κατηγορία	1.337	1.140	1.140
<b>ΣΥΝΟΛΟ</b>	<b>2.083.278</b>	<b>2.306.231</b>	<b>2.040.201</b>

Κατηγορία Συνταξιούχων	Μήνας 2014	Υπόλοιπα Συνταξιούχοι Αρχή του 2014	Μήνας 2014
Γενικός	34.477	183	4.850
Φοιτητές	453	0	43
Αναπηρικοί	44.530	4.191	22.338
Ανασφάλιστοι Υπαλλήλων ΟΣΑ	208.974	31.237	117.577
Χωρίς Έσοδη Κατηγορία	27.311	3.931	21.712
Συνταξιούχοι με οικογενειακό συντάξιμο	147.498	23.624	77.891
Συνταξιούχοι με οικογενειακό συντάξιμο	9.578	3.051	16.357
Συνταξιούχοι με οικογενειακό συντάξιμο	373	72	584

### ΜΗΝΙΑΙΑ ΑΠΕΙΚΟΝΙΣΗ ΣΥΝΤΑΞΙΟΔΟΤΙΚΩΝ ΠΑΡΟΧΩΝ

ΜΑΪΟΣ 2017

# Περιεχόμενα

1. Εισαγωγή .....	3
2. Ποσοτική & Ποιοτική Ανάλυση Δεδομένων Ελέγχου & Πληρωμών Συντάξεων .....	5
2.1 Κατανομή Συνταξιούχων ανά Φύλο .....	5
2.2 Κατανομή Συνταξιούχων ανά Ηλικία .....	12
2.3 Ροές Συνταξιούχων ανά Φορέα Κοινωνικής Ασφάλισης .....	16
2.4 Ανάλυση Συντάξεων ανά Κατηγορία και κλίμακα ποσού .....	26
2.5 Συνταξιοδοτική Δαπάνη ΕΦΚΑ, ΕΤΕΑΕΠ & Μερισμάτων .....	28
2.6 Γεωγραφική κατανομή συντάξεων .....	30
ΠΑΡΑΡΤΗΜΑ – ΠΙΝΑΚΕΣ .....	32
Α. Κατανομή Συντάξεων ανά ταμείο και κατηγορία .....	33
Β. Κατανομή συντάξεων ανά νομό .....	37
Γ. Κατανομή συντάξεων ανά υπηκοότητα .....	39

## 1. Εισαγωγή

Η παρούσα έκθεση περιλαμβάνει στατιστικά στοιχεία των συντάξεων που χορηγήθηκαν κατά το μήνα Μάιο 2017.

Επισημαίνεται ότι, η μεθοδολογία για τη δημοσιονομική απεικόνιση των δεδομένων, εφεξής περιλαμβάνει τις κρατήσεις φόρου και τις κρατήσεις υπέρ υγείας και ΑΚΑΓΕ ώστε τα στοιχεία αυτά να είναι συμβατά με τις δημοσιονομικές αναφορές. Η παροχή ΕΚΑΣ εμφανίζεται διακριτά.

Οι προηγούμενες απεικονίσεις των δημοσιονομικών δεδομένων στο σύστημα «ΗΛΙΟΣ», δεν περιελάμβαναν τις κρατήσεις υπέρ υγείας και ΑΚΑΓΕ και τούτο είχε ως αποτέλεσμα να μην εμφανίζεται η πραγματική συνταξιοδοτική δαπάνη. Έτσι, ο νέος τρόπος απεικόνισης περιλαμβάνει το σύνολο της δημοσιονομικής δαπάνης για τις μεικτές καταβαλλόμενες συντάξεις.

Οι ακόλουθοι δυο πίνακες υπό την ενδεικτική αρίθμηση 1 και 2 αποτυπώνουν τη συνταξιοδοτική δαπάνη σύμφωνα με την προϊσχύουσα μεθοδολογία και παρατίθενται αποκλειστικά και μόνο για την διευκόλυνση των ερευνητών και την πιστοποίηση της ακρίβειας των στοιχείων.

### Απεικόνιση συνταξιοδοτικής δαπάνης με προϊσχύουσα μεθοδολογία

	Κατηγορία Συνταξιούχων	Πλήθος Συνταξιούχων	Μηνιαίο Ποσό(€)	Μέσο Εισόδημα από συντάξεις(€)	Δαπάνη ΕΚΑΣ(€)	Κρατήσεις Υπέρ Υγείας(€)
ΜΑΪΟΣ 2017	Γήρατος	1.962.098	1.888.991.756	962,74	9.250.538	111.299.775
	Θανάτου	396.573	262.640.939	662,28	14.014.166	14.702.658
	Αναπηρίας	223.569	139.729.763	625,00	1.856.848	7.872.790
	Ανασφάλιστων Υπερηλίκων ΟΓΑ	28.283	10.189.697	360,28	0	611.101
	Λοιπά	3.334	1.633.108	489,83	0	72.931
	<b>ΣΥΝΟΛΟ</b>	<b>2.613.857</b>	<b>2.303.185.264</b>		<b>25.121.553</b>	<b>134.559.254</b>
ΑΠΡΙΛΙΟΣ 2017	Γήρατος	1.963.486	1.888.859.152	961,99	9.267.596	111.290.045
	Θανάτου	395.560	262.633.916	663,95	14.008.013	14.703.616
	Αναπηρίας	223.999	139.953.122	624,79	1.845.329	7.887.197
	Ανασφάλιστων Υπερηλίκων ΟΓΑ	28.461	10.253.473	360,26	0	615.040
	Λοιπά	3.040	1.558.727	512,74	0	71.213
	<b>ΣΥΝΟΛΟ</b>	<b>2.614.546</b>	<b>2.303.258.390</b>		<b>25.120.939</b>	<b>134.567.111</b>
ΜΑΡΤΙΟΣ 2017	Γήρατος	1.965.318	1.889.640.225	961,49	9.303.036	111.339.512
	Θανάτου	395.166	263.026.168	665,61	14.003.993	14.726.262
	Αναπηρίας	224.694	140.353.551	624,64	1.845.234	7.911.224
	Ανασφάλιστων	28.645	10.319.361	360,25	0	619.021

Υπερηλικών ΟΓΑ					
Λοιπά	2.697	1.465.041	543,21	0	69.168
<b>ΣΥΝΟΛΟ</b>	<b>2.616.520</b>	<b>2.304.804.345</b>		<b>25.152.262</b>	<b>134.665.187</b>

**Πίνακας 1:** Πλήθος Συνταξιούχων ανά κατηγορία σύνταξης & μηνιαία δαπάνη προ φόρου, συμπεριλαμβανομένης της κράτησης υπέρ υγείας και της παροχής ΕΚΑΣ ενώ έχει αφαιρεθεί το ΑΚΑΓΕ. Από την επεξεργασία των στοιχείων των συντάξεων του Μαΐου 2017 προκύπτει ότι ο αριθμός των συνταξιούχων της χώρας ανέρχεται σε **2.613.857** και η μηνιαία δαπάνη που καταβλήθηκε ανήλθε σε **2.303.185.264€**.

Κατηγορία Συνταξιούχων	Μάιος 2017		Απρίλιος 2017		Μάρτιος 2017	
	Πλήθος Συνταξιούχων	Μηνιαίο Ποσό(€)	Πλήθος Συνταξιούχων	Μηνιαίο Ποσό(€)	Πλήθος Συνταξιούχων	Μηνιαίο Ποσό(€)
Γήρατος	1.962.098	1.768.441.443	1.963.486	1.768.301.511	1.965.318	1.768.997.678
Θανάτου	396.573	233.924.115	395.560	233.922.287	395.166	234.295.913
Αναπηρίας	223.569	130.000.125	223.999	130.220.595	224.694	130.597.093
Ανασφάλιστων Υπερηλικών ΟΓΑ	28.283	9.578.596	28.461	9.638.433	28.645	9.700.340
Λοιπά	3.334	1.560.178	3.040	1.487.514	2.697	1.395.872
<b>ΣΥΝΟΛΟ</b>	<b>2.613.857</b>	<b>2.143.504.457</b>	<b>2.614.546</b>	<b>2.143.570.341</b>	<b>2.616.520</b>	<b>2.144.986.896</b>

**Πίνακας 2:** Πλήθος Συνταξιούχων ανά κατηγορία σύνταξης & μηνιαία δαπάνη προ φόρου, αφαιρουμένης της κράτησης υπέρ υγείας, του ΑΚΑΓΕ και της παροχής ΕΚΑΣ.

Στον ακόλουθο Πίνακα με αριθμό 3 παρουσιάζεται η κατανομή των δικαιούχων ΕΚΑΣ ανά εύρος καταβαλλόμενου ποσού, η μηνιαία δαπάνη και ο μέσος όρος ΕΚΑΣ. Παρατηρείται ότι το πλήθος ανέρχεται σε 235.347 δικαιούχους και η συνολική δαπάνη για το ΕΚΑΣ σε 25.121.552.79 ευρώ.

Εύρος ποσού(€)	Πλήθος δικαιούχων ΕΚΑΣ	Μηνιαίο Ποσό ΕΚΑΣ(€)	Μέσος Όρος ΕΚΑΣ (€)
0- 30	1.152	30.953,23	26,87
30- 60	10.538	581.996,92	55,23
60- 90	34.870	2.796.026,54	80,18
90- 120	188.766	21.707.803,60	115
120- 150	0		
150- 180	1	172,50	172,5
180- 210	0		
210- 240	20	4.600,00	230
<b>ΣΥΝΟΛΟ</b>	<b>235.347</b>	<b>25.121.552,79</b>	

**Πίνακας 3:** Πλήθος Δικαιούχων ΕΚΑΣ ανά εύρος ποσού και μηνιαία δαπάνη ΕΚΑΣ

## 2. Ποσοτική & Ποιοτική Ανάλυση Δεδομένων Ελέγχου & Πληρωμών Συντάξεων

---

### 2.1 Κατανομή Συνταξιούχων ανά Φύλο

Αναλύοντας τα δεδομένα των συνταξιοδοτικών παροχών (ανδρών και γυναικών) σε κλίμακες, προκύπτει ότι οι άνδρες συνταξιούχοι είναι περισσότεροι σε σχέση με τις γυναίκες και λαμβάνουν κατά μέσο όρο υψηλότερα ποσά σύνταξης. Στους πίνακες 4 και 5 και 6 που ακολουθούν κατανέμονται συντάξεις ανά κατηγορία (γήρατος, θανάτου κτλ.) και εύρος ποσού για άνδρες και γυναίκες. Στους πίνακες 4, 5 και 6 που ακολουθούν κατανέμονται οι συντάξεις ανά κατηγορία (γήρατος, θανάτου κτλ.) και εύρος ποσού για το σύνολο των δικαιούχων (ανδρών και γυναικών) αλλά και ξεχωριστά για άνδρες και γυναίκες. Στην κατηγορία γήρατος περιλαμβάνονται και οι συντάξεις ανασφάλιστων υπερηλίκων του ΟΓΑ. **Επισημαίνεται ότι, τα στοιχεία της συνταξιοδοτικής δαπάνης που παρουσιάζονται από εδώ και στο εξής, περιλαμβάνουν τις κρατήσεις φόρου και τις κρατήσεις υπέρ υγείας και ΑΚΑΓΕ ενώ δεν περιλαμβάνουν την παροχή ΕΚΑΣ.**

Διαστρομάτωση Συνταξιούχων Ανδρών & Γυναικών												
Εύρος Ποσού	Γήρατος			Θανάτου			Αναπηρικές			Λοιπές		
	Πλήθος	Μ.Ο.(€)	Διάμεσος	Πλήθος	Μ.Ο.(€)	Διάμεσος	Πλήθος	Μ.Ο.(€)	Διάμεσος	Πλήθος	Μ.Ο.(€)	Διάμεσος
0,01-100	32.577	56,09	56,17	14.537	64,68	66,38	1.861	57,41	59,50	163	60	56,42
100,01-200	23.829	144,88	143,18	17.974	148,69	147,10	1.494	151,29	151,90	755	155,32	154,29
200,01-300	13.939	246,34	244,80	14.586	249,03	247,83	3.808	260,37	258,91	220	223,65	216
300,01-400	143.753	367,70	360,00	54.281	349,68	341,00	51.575	361,98	360,00	634	360,98	360
400,01-500	223.662	455,88	457,70	61.719	443,76	438,16	47.579	457,54	466,78	0	0	
500,01-600	203.271	546,13	544,28	74.617	548,17	539,90	28.640	541,99	537,20	0	0	
600,01-700	175.898	647,75	647,15	31.420	644,22	641,05	25.677	643,68	641,55	1	671,4	671,4
700,01-800	131.629	747,42	746,53	24.889	747,26	746,65	18.799	758,36	770,56	1.446	783,28	783,3
800,01-900	98.991	847,81	846,68	19.931	849,47	849,14	7.466	849,23	846,83	115	823,49	822,5
900,01-1.000	95.833	955,85	958,18	20.833	954,69	955,44	6.531	952,70	952,45	0	0	
1.000,01-1.500	493.080	1.261,54	1.298,75	51.555	1.194,95	1.176,19	26.357	1.162,10	1.143,30	0	0	
1.500,01-2.000	271.561	1.695,23	1.676,85	8.543	1.668,98	1.628,23	2.959	1.692,19	1.669,60	0	0	
2.000,01-2.500	61.472	2.204,09	2.172,00	1.147	2.177,96	2.139,72	614	2.172,17	2.131,07	0	0	
2.500,01-3.000	12.523	2.704,56	2.686,75	297	2.716,28	2.699,41	172	2.725,98	2.700,02	0	0	
3.000,01-3.500	5.923	3.185,10	3.153,44	201	3.255,02	3.252,70	25	3.180,32	3.121,60	0	0	
3.500,01-4.000	1.172	3.701,20	3.681,20	27	3.633,34	3.593,41	6	3.738,21	3.701,96	0	0	
>4.000,01	1.268	4.506,97	4.427,67	16	4.491,20	4.320,19	6	5.337,92	4.641,71	0	0	
<b>ΣΥΝΟΛΟ</b>	<b>1.990.381</b>	<b>976,23</b>	<b>844,02</b>	<b>396.573</b>	<b>630,83</b>	<b>536,66</b>	<b>223.569</b>	<b>618,18</b>	<b>515,46</b>	<b>3.334</b>	<b>489,83</b>	<b>360</b>

**Πίνακας 4:** Κατανομή συνταξιοδοτικής δαπάνης δικαιούχων ανδρών και γυναικών ανά εύρος ποσού. **Περιλαμβάνει τις κρατήσεις φόρου και τις κρατήσεις υπέρ υγείας και ΑΚΑΓΕ ενώ δεν περιλαμβάνει την παροχή ΕΚΑΣ.**

Διασρωμάτωση Συνταξιούχων Ανδρών												
Εύρος Ποσού	Γήρατος			Θανάτου			Αναπηρικές			Λοιπές		
	Πλήθος	Μ.Ο.(€)	Διάμεσος	Πλήθος	Μ.Ο.(€)	Διάμεσος	Πλήθος	Μ.Ο.(€)	Διάμεσος	Πλήθος	Μ.Ο.(€)	Διάμεσος
0,01-100	19.043	54,44	53,27	2.639	69,79	73,53	1.333	57,04	58,61	77	59,68	56,42
100,01-200	11.417	142,84	139,88	5.140	148,21	146,83	982	149,23	148,43	251	155,2	149,92
200,01-300	5.716	245,56	244,75	3.538	248,14	247,93	2.255	263,42	270,70	87	224,2	216
300,01-400	42.871	370,15	365,89	4.036	358,01	360,00	23.923	362,28	360,00	260	361,6	360
400,01-500	80.835	453,58	457,70	3.951	443,01	438,16	26.043	455,58	463,77	0	0	
500,01-600	72.141	547,95	546,90	2.791	544,39	533,81	18.305	543,43	537,80	0	0	
600,01-700	78.706	649,20	649,93	1.425	645,65	644,43	19.159	645,32	643,68	1	671,4	671,4
700,01-800	72.434	748,06	747,74	1.079	749,36	749,42	12.901	755,07	762,16	775	783,3	783,3
800,01-900	53.745	847,49	846,07	932	851,67	853,89	6.125	849,40	847,50	63	823,9	822,5
900,01-1.000	49.243	955,48	957,43	920	955,39	956,91	5.591	953,41	953,78	0	0	
1.000,01-1.500	314.848	1.272,05	1.300,00	2.141	1.183,69	1.160,39	18.790	1.177,04	1.149,49	0	0	
1.500,01-2.000	204.626	1.700,06	1.684,85	347	1.670,61	1.644,33	2.585	1.695,40	1.676,21	0	0	
2.000,01-2.500	50.919	2.205,90	2.172,95	78	2.180,79	2.148,29	530	2.175,30	2.138,01	0	0	
2.500,01-3.000	8.965	2.696,92	2.676,95	28	2.673,51	2.637,58	152	2.721,27	2.700,02	0	0	
3.000,01-3.500	4.099	3.181,82	3.150,80	8	3.171,37	3.182,78	22	3.188,29	3.125,78	0	0	
3.500,01-4.000	695	3.695,83	3.670,71	5	3.743,32	3.744,66	5	3.780,89	3.705,67	0	0	
>4.000,01	948	4.513,02	4.449,46	3	4.504,38	4.190,35	6	5.337,92	4.641,71	0	0	
<b>ΣΥΝΟΛΟ</b>	<b>1.071.251</b>	<b>1.119,05</b>	<b>1.092,84</b>	<b>29.061</b>	<b>459,60</b>	<b>391,35</b>	<b>138.707</b>	<b>664,14</b>	<b>572,73</b>	<b>1514</b>	<b>539,4</b>	<b>783,3</b>

**Πίνακας 5:** Κατανομή συνταξιοδοτικής δαπάνης δικαιούχων ανδρών ανά εύρος ποσού. **Περιλαμβάνει τις κρατήσεις φόρου και τις κρατήσεις υπέρ υγείας και ΑΚΑΓΕ ενώ δεν περιλαμβάνει την παροχή ΕΚΑΣ.**

Διασφραγίσωση Συνταξιούχων Γυναικών												
Εύρος Ποσού	Γήρατος			Θανάτου			Αναπηρικές			Λοιπές		
	Πλήθος	Μ.Ο.(€)	Διάμεσος	Πλήθος	Μ.Ο.(€)	Διάμεσος	Πλήθος	Μ.Ο.(€)	Διάμεσος	Πλήθος	Μ.Ο.(€)	Διάμεσος
0,01-100	13.534	58,40	58,38	11.898	63,54	65,56	528	58,36	61,76	86	60,28	56,31
100,01-200	12.412	146,76	144,31	12.834	148,88	147,28	512	155,24	157,71	504	155,4	154,29
200,01-300	8.223	246,89	245,31	11.048	249,32	247,77	1.553	255,93	243,72	133	223,3	216
300,01-400	100.882	366,66	360,00	50.245	349,01	341,00	27.652	361,71	360,00	374	360,6	360
400,01-500	142.827	457,19	457,75	57.768	443,82	438,16	21.536	459,90	468,30	0	0	
500,01-600	131.130	545,13	543,11	71.826	548,31	540,21	10.335	539,44	536,25	0	0	
600,01-700	97.192	646,57	645,12	29.995	644,15	640,84	6.518	638,87	635,34	0	0	
700,01-800	59.195	746,64	744,87	23.810	747,16	746,41	5.898	765,56	783,30	671	783,3	783,3
800,01-900	45.246	848,19	847,43	18.999	849,37	849,09	1.341	848,48	845,50	52	823,1	822,5
900,01-1.000	46.590	956,24	958,88	19.913	954,66	955,39	940	948,49	946,98	0	0	
1.000,01-1.500	178.232	1.242,96	1.256,62	49.414	1.195,44	1.177,32	7.567	1.125,02	1.096,84	0	0	
1.500,01-2.000	66.935	1.680,46	1.657,49	8.196	1.668,91	1.628,23	374	1.670,02	1.631,29	0	0	
2.000,01-2.500	10.553	2.195,35	2.167,01	1.069	2.177,75	2.137,23	84	2.152,45	2.091,76	0	0	
2.500,01-3.000	3.558	2.723,80	2.714,52	269	2.720,73	2.707,73	20	2.761,83	2.786,38	0	0	
3.000,01-3.500	1.824	3.192,49	3.162,25	193	3.258,49	3.258,37	3	3.121,84	3.062,29	0	0	
3.500,01-4.000	477	3.709,02	3.699,71	22	3.608,34	3.576,49	1	3.524,78	3.524,78	0	0	
>4.000,01	320	4.489,04	4.329,60	13	4.488,16	4.338,05	0	0,00		0	0	
<b>ΣΥΝΟΛΟ</b>	<b>919.130</b>	<b>809,77</b>	<b>647,56</b>	<b>367.512</b>	<b>644,37</b>	<b>547,04</b>	<b>84.862</b>	<b>543,05</b>	<b>476,75</b>	<b>1820</b>	<b>448,6</b>	<b>360</b>

**Πίνακας 6:** Κατανομή συνταξιοδοτικής δαπάνης δικαιούχων γυναικών ανά εύρος ποσού. Περιλαμβάνει τις κρατήσεις φόρου και τις κρατήσεις υπέρ υγείας και ΑΚΑΓΕ ενώ δεν περιλαμβάνει την παροχή ΕΚΑΣ.



Στον Πίνακα 7 που ακολουθεί παρουσιάζονται αναλυτικά στοιχεία του πλήθους των κύριων και επικουρικών συντάξεων καθώς και των μερισμάτων που λαμβάνουν οι συνταξιούχοι. Από την κατανομή του πλήθους των συντάξεων ανά συνταξιούχο παρατηρείται πως 1.233.107 συνταξιούχοι λαμβάνουν 1 μόνο σύνταξη, 954.209 λαμβάνουν 2 συντάξεις και 342.966 συνταξιούχοι λαμβάνουν 3 συντάξεις ενώ πολύ περιορισμένος αριθμός λαμβάνει πάνω από 7 συντάξεις.

Αριθμός Καταβαλλόμενων Συντάξεων	Κύριες Συντάξεις	Επικουρικές Συντάξεις	Μερίσματα	Λοιπές Συντάξεις	Πλήθος Συνταξιούχων
10	4	4	2	0	2
10	3	3	4	0	1
9	5	2	2	0	1
9	4	1	4	0	1
9	4	2	2	1	1
9	4	2	3	0	2
9	4	3	2	0	5
9	3	2	4	0	1
8	6	2	0	0	1
8	5	2	1	0	3
8	5	3	0	0	1
8	4	2	2	0	27
8	4	3	1	0	4
8	3	1	4	0	2
8	3	2	1	2	1
8	3	2	3	0	4
8	3	3	2	0	11
8	2	1	5	0	1
8	2	4	2	0	3
7	5	1	1	0	1
7	5	2	0	0	2
7	4	0	3	0	2
7	4	1	2	0	45
7	4	2	1	0	69
7	4	3	0	0	4
7	3	0	4	0	4
7	3	1	3	0	46
7	3	2	1	1	1
7	3	2	2	0	169
7	3	3	1	0	56
7	3	4	0	0	4
7	2	1	4	0	5
7	2	2	3	0	1
7	2	3	2	0	10
7	2	4	1	0	1

Αριθμός Καταβαλλόμενων Συντάξεων	Κύριες Συντάξεις	Επικουρικές Συντάξεις	Μερίσματα	Λοιπές Συντάξεις	Πλήθος Συνταξιούχων
6	5	1	0	0	2
6	4	0	2	0	16
6	4	1	1	0	92
6	4	2	0	0	126
6	3	0	2	1	1
6	3	0	3	0	22
6	3	1	1	1	3
6	3	1	2	0	354
6	3	2	0	1	1
6	3	2	1	0	736
6	3	3	0	0	62
6	2	0	4	0	14
6	2	1	2	1	1
6	2	1	3	0	348
6	2	2	1	1	3
6	2	2	2	0	3.084
6	2	3	0	1	1
6	2	3	1	0	60
6	2	4	0	0	1
6	1	1	4	0	1
6	1	3	2	0	2
5	5	0	0	0	1
5	4	0	1	0	19
5	4	1	0	0	165
5	3	0	1	1	1
5	3	0	2	0	164
5	3	1	0	1	11
5	3	1	1	0	1.114
5	3	2	0	0	1.510
5	2	0	1	2	2
5	2	0	2	1	4
5	2	0	3	0	126
5	2	1	0	2	8
5	2	1	1	1	67
5	2	1	2	0	3.018
5	2	2	0	1	20
5	2	2	1	0	7.683
5	2	3	0	0	107
5	1	0	2	2	1
5	1	0	4	0	13
5	1	1	0	3	3

Αριθμός Καταβαλλόμενων Συντάξεων	Κύριες Συντάξεις	Επικουρικές Συντάξεις	Μερίσματα	Λοιπές Συντάξεις	Πλήθος Συνταξιούχων
5	1	1	1	2	1
5	1	1	2	1	2
5	1	1	3	0	145
5	1	2	1	1	1
5	1	2	2	0	83
5	1	3	1	0	3
4	4	0	0	0	69
4	3	0	0	1	6
4	3	0	1	0	367
4	3	1	0	0	3.016
4	2	0	0	2	40
4	2	0	1	1	11
4	2	0	2	0	2.332
4	2	1	0	1	242
4	2	1	1	0	20.625
4	2	2	0	0	34.913
4	1	0	0	3	10
4	1	0	2	1	3
4	1	0	3	0	119
4	1	1	0	2	57
4	1	1	1	1	1
4	1	1	2	0	1.362
4	1	2	0	1	3
4	1	2	1	0	692
4	1	3	0	0	9
4	0	0	2	2	1
4	0	1	3	0	1
4	0	2	2	0	2
3	3	0	0	0	2.253
3	2	0	0	1	227
3	2	0	1	0	6.757
3	2	1	0	0	87.819
3	1	0	0	2	100
3	1	0	1	1	4
3	1	0	2	0	36.461
3	1	1	0	1	957
3	1	1	1	0	207.090
3	1	2	0	0	1.279
3	0	0	1	2	2
3	0	0	3	0	1
3	0	1	0	2	1

Αριθμός Καταβαλλόμενων Συντάξεων	Κύριες Συντάξεις	Επικουρικές Συντάξεις	Μερίσματα	Λοιπές Συντάξεις	Πλήθος Συνταξιούχων
3	0	1	2	0	8
3	0	2	1	0	7
2	2	0	0	0	82.175
2	1	0	0	1	3.281
2	1	0	1	0	62.455
2	1	1	0	0	799.931
2	0	0	0	2	5.064
2	0	0	2	0	888
2	0	1	0	1	1
2	0	1	1	0	323
2	0	2	0	0	91
1	1	0	0	0	1.224.865
1	0	0	0	1	226
1	0	0	1	0	2.290
1	0	1	0	0	5726
					<b>2.613.857</b>

**Πίνακας 7:** Πλήθος συντάξεων (κύριων, επικουρικών και μερισμάτων) ανά συνταξιούχο

## 2.2 Κατανομή Συνταξιούχων ανά Ηλικία

Στους Πίνακες 8 και 9 που ακολουθούν αποτυπώνονται στοιχεία σχετικά με την ηλικιακή σύνθεση των συνταξιούχων ανδρών και γυναικών ανά κατηγορία σύνταξης. Συνταξιούχοι ηλικίας μικρότερης των 25 ετών λαμβάνουν συντάξεις λόγω θανάτου ή αναπηρίας. Η πλειοψηφία των συνταξιούχων ανδρών είναι ηλικίας μεταξύ 66-70 (σε ποσοστό 18,2%) ενώ των συνταξιούχων γυναικών (σε ποσοστό 15,6 του συνόλου) είναι ηλικίας μεταξύ 76-80 ετών. Υπενθυμίζεται, ότι για τον υπολογισμό της συνταξιοδοτικής δαπάνης αθροίζονται στην κατηγορία σύνταξης γήρατος και όλες οι συντάξεις άλλων κατηγοριών (θανάτου, αναπηρίας) που ενδεχομένως λαμβάνει ένας συνταξιούχος.

Κατανομή Συνταξιούχων Ανδρών														
Ηλικία	Γήρατος			Θανάτου			Αναπηρίας			Λοιπές			Όλες οι Συντάξεις	
	Πλήθος	Μ.Ο.(€)	Διάμεσος(€)	Πλήθος	Μ.Ο.(€)	Διάμεσος(€)	Πλήθος	Μ.Ο.(€)	Διάμεσος(€)	Πλήθος	Μ.Ο.(€)	Διάμεσος(€)	Πλήθος	Ποσοστό (%) επί του συνόλου
<=25	0	0,00		13.485	320,84	265,62	1.451	738,93	783,30	227	785,64	783,30	15.163	1,22
26-50	8.274	1.397,03	1.419,75	3.963	488,07	401,16	17.835	625,38	526,86	485	777,18	783,30	30.557	2,46
51-55	18.724	1.467,71	1.464,73	1.951	511,41	438,16	11.027	667,49	560,66	58	774,53	783,30	31.760	2,56
56-60	51.260	1.509,44	1.493,36	2.232	556,45	467,34	16.880	708,24	602,08	40	766,66	783,30	70.412	5,68
61-65	145.673	1.379,07	1.387,56	2.124	579,13	491,44	20.878	720,57	624,65	20	787,22	783,30	168.695	13,60
66-70	203.568	1.272,16	1.300,00	1.482	651,82	531,32	20.838	697,06	607,36	313	291,55	360,00	226.201	18,23
71-75	204.723	1.100,48	1.044,25	1.032	741,33	634,30	17.531	662,31	586,80	147	255,36	201,35	223.433	18,01
76-80	178.605	973,42	832,40	829	712,96	644,22	14.010	616,11	533,63	123	171,93	158,60	193.567	15,60
81-85	148.223	889,92	703,36	878	683,97	617,35	10.259	597,59	511,14	68	191,97	157,25	159.428	12,85
86-90	82.424	812,42	621,29	694	674,26	630,54	5.436	587,77	486,84	30	221,06	152,11	88.584	7,14
91-95	24.809	821,72	603,22	306	606,96	548,83	2.042	571,70	486,84	3	144,68	149,92	27.160	2,19
>95	4.581	810,58	599,62	85	583,57	566,46	517	526,70	486,84	0	0,00		5.183	0,42
Απροσδιόριστη	387	995,97	879,79	0	0,00		3	491,89	688,83	0	0,00		390	0,03
<b>ΣΥΝΟΛΟ</b>	<b>1.071.251</b>	<b>1.119</b>	<b>1.093</b>	<b>29.061</b>	<b>459,60</b>	<b>391,35</b>	<b>138.707</b>	<b>664,14</b>	<b>572,73</b>	<b>1.514</b>	<b>539,41</b>	<b>783,30</b>	<b>1.240.533</b>	<b>100,00</b>

**Πίνακας 8:** Κατανομή Συνταξιούχων Ανδρών και μεικτού εισοδήματος από συντάξεις ανά Ηλικία και Κατηγορία Σύνταξης

Κατανομή Συνταξιούχων Γυναικών

Ηλικία	Γήρατος			Θανάτου			Αναπηρίας			Λοιπές			Όλες οι Συντάξεις	
	Πλήθος	Μ.Ο.(€)	Διάμεσος(€)	Πλήθος	Μ.Ο.(€)	Διάμεσος(€)	Πλήθος	Μ.Ο.(€)	Διάμεσος(€)	Πλήθος	Μ.Ο.(€)	Διάμεσος(€)	Πλήθος	Ποσοστό (%) επί του συνόλου
<=25	0	0,00		13.469	332,53	284,79	1.017	748,22	783,30	158	785,53	783,30	14.644	1,07
26-50	4.905	1.142,34	1.106,85	20.847	453,67	424,28	10.025	615,20	502,36	311	781,79	783,30	36.088	2,63
51-55	29.120	985,42	989,46	15.289	554,35	530,34	6.054	613,47	497,51	65	772,89	783,30	50.528	3,68
56-60	68.702	1.074,85	1.059,35	24.083	619,43	563,56	8.608	592,37	486,84	54	785,48	783,30	101.447	7,39
61-65	107.040	1.081,44	1.042,21	30.945	637,62	571,19	10.369	560,21	486,40	48	786,57	783,30	148.402	10,81
66-70	143.522	915,08	760,78	36.469	682,58	585,55	11.239	535,21	484,95	562	307,56	360,00	191.792	13,97
71-75	158.375	768,36	607,80	41.403	712,00	590,34	10.765	514,10	484,45	208	281,28	188,11	210.751	15,35
76-80	151.922	702,07	573,83	51.781	692,05	565,87	10.474	488,50	448,00	176	204,68	160,21	214.353	15,61
81-85	138.593	648,22	526,05	60.237	677,41	551,91	8.393	477,01	386,20	136	233,49	164,57	207.359	15,10
86-90	81.861	609,13	428,05	47.156	668,69	533,23	4.812	488,17	360,00	72	186,43	170,49	133.901	9,75
91-95	28.199	600,51	382,40	20.373	666,84	530,34	2.495	483,44	360,00	24	215,90	160,74	51.091	3,72
>95	6.644	580,15	360,00	5.428	663,60	530,33	609	507,43	360,00	6	175,10	162,39	12.687	0,92
Απροσδιόριστη	247	855,30	730,14	32	625,23	539,52	2	310,74	310,74	0	0,00		281	0,02
<b>ΣΥΝΟΛΟ</b>	<b>919.130</b>	<b>810</b>	<b>648</b>	<b>367.512</b>	<b>644,37</b>	<b>547,04</b>	<b>84.862</b>	<b>543,05</b>	<b>476,75</b>	<b>1.820</b>	<b>448,60</b>	<b>360,00</b>	<b>1.373.324</b>	<b>100,00</b>

**Πίνακας 9:** Κατανομή Συνταξιούχων Γυναικών και μεικτού εισοδήματος από συντάξεις ανά ηλικία και κατηγορία σύνταξης

Στον Πίνακα 10 και το διάγραμμα 1 παρουσιάζονται αναλυτικά στοιχεία σχετικά με την κατανομή των συνταξιούχων και της συνταξιοδοτικής δαπάνης ανά ηλικία. Παρατηρείται, πως το 26% των συνταξιούχων είναι ηλικίας άνω των 81 ετών, το 32% κυμαίνεται μεταξύ 71 και 80 ετών, το 38% μεταξύ 51 έως 70 ετών ενώ μόλις το 1% είναι συνταξιούχοι ηλικίας μικρότερης των 25 ετών. Συνταξιούχοι ηλικίας μεταξύ 56-65 ετών λαμβάνουν τα υψηλότερα ποσά σύνταξης.

Ηλικία	Πλήθος Συνταξιούχων	Μηνιαίο Ποσό(€)	Μέσο Εισόδημα από συντάξεις(€)
<=25	29.807	10.940.955,73 €	367,06
26-50	66.645	46.495.195,08 €	697,65
51-55	82.288	76.819.415,19 €	933,54
56-60	171.859	184.505.271,17 €	1.073,59
61-65	317.097	358.519.077,34 €	1.130,63
66-70	417.993	436.969.386,46 €	1.045,4
71-75	434.184	394.467.363,48 €	908,53
76-80	407.920	330.750.111,09 €	810,82
81-85	366.787	273.329.492,49 €	745,2
86-90	222.485	154.391.403,17 €	693,94
91-95	78.251	53.470.118,26 €	683,32
>95	17.870	11.801.783,15 €	660,42
Απροσδιόριστη	671	618.802,93 €	922,21
<b>ΣΥΝΟΛΟ</b>	<b>2.613.857</b>	<b>2.333.078.375,54 €</b>	<b>892,58</b>

**Πίνακας 10:** Πλήθος Συνταξιούχων και μέσος όρος συνταξιοδοτικής δαπάνης ανά Ηλικία

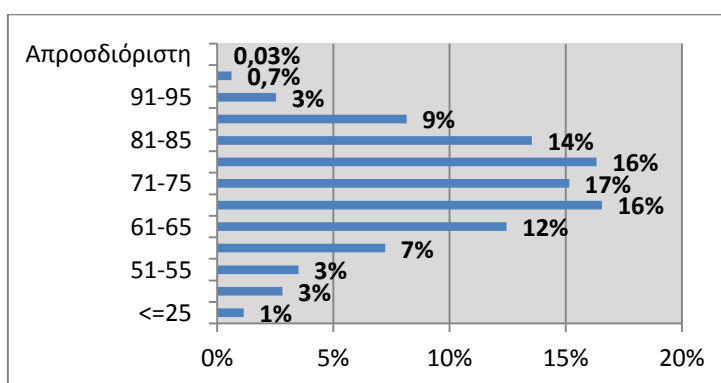

**Διάγραμμα 1:** Ποσοστιαία Κατανομή Συνταξιούχων ανά Ηλικία

### 2.3 Ροές Συνταξιούχων ανά Φορέα Κοινωνικής Ασφάλισης

Στους πίνακες 11, 12 και 13 αποτυπώνεται η μηνιαία εισροή νέων συντάξεων με οριστική απόφαση συνταξιοδότησης, τροποποιητική και με προσωρινή απόφαση συνταξιοδότησης αντίστοιχα και η δαπάνη για την καταβολή των αναδρομικών και του ποσού των συντάξεων ανά φορέα κοινωνικής ασφάλισης. Επισημαίνεται ότι υπάρχει χρονική υστέρηση μεταξύ της έκδοσης των αποφάσεων και της ένταξης στο σύστημα πληρωμών (δηλ. τα στοιχεία που αποτυπώνονται στην έκθεση του μηνός Μαΐου αφορούν αποφάσεις που είχαν εκδοθεί τους προηγούμενους μήνες και εκκαθαρίστηκαν το Μάιο). Σύμφωνα με τα στοιχεία του Μαΐου, η συνολική δαπάνη των καταβαλλόμενων αναδρομικών στους νέους συνταξιούχους με οριστική απόφαση συνταξιοδότησης ανήλθε σε **57.490.422€** και η συνολική δαπάνη συντάξεων σε **4.851.337€** για την πληρωμή **9.995** συντάξεων. Αντίστοιχα, η συνολική δαπάνη των καταβαλλόμενων αναδρομικών στους νέους συνταξιούχους με τροποποιητική απόφαση συνταξιοδότησης ανέρχεται σε **5.594.719,82€** και η συνολική δαπάνη συντάξεων σε **1.148.113,26€** για την πληρωμή **1.477** τροποποιητικών συντάξεων. Επιπλέον, η συνολική δαπάνη των καταβαλλόμενων αναδρομικών στους νέους συνταξιούχους με προσωρινή απόφαση συνταξιοδότησης ανέρχεται σε **9.348.441,54€** και η συνολική δαπάνη συντάξεων σε **1.793.192,24€** για την πληρωμή **4.040** προσωρινών συντάξεων. Αναλυτικά στοιχεία ανά ταμείο και κατηγορία σύνταξης παρουσιάζονται στους Πίνακες 11, 12 και 13 που ακολουθούν.



Μήνας	Φορέας Κοινωνικής Ασφάλισης (Συντομογραφία)	Πλήθος Νέων Συνταξιούχων με Οριστική Απόφαση Συνταξιοδότησης				Σύνολο	Συνολικό Ποσό Δαπάνης Αναδρομικών (€)	Μ.Ο. Αναδρομικών (€)	Συνολικό Ποσό Δαπάνης Συντάξεων (€)	Μ.Ο. Σύνταξης (€)
		Γήρατος	Θανάτου	Αναπηρίας	Λοιπά					
ΜΑΪΟΣ 2017	ΙΚΑ	1.454	643	1106	12	3.215	22.952.874,57	7.139,31	1.967.923,68	612,11
	ΣΥΓΧΩΝΕΥΘΕΝΤΑ ΙΚΑ	133	121	23		277	1.608.746,28	5.807,75	202.530,37	731,16
	ΔΗΜΟΣΙΟ (ΕΦΚΑ)	364	832	27		1.223	3.866.697,79	3.161,65	708.673,52	579,46
	ΔΗΜΟΣΙΟ (ΛΟΙΠΑ)	3	10			13	68.464,99	5.266,54	6.160,17	473,86
	ΟΑΕΕ	334	636	190	31	1191	7.226.790,50	6.067,83	765.158,42	642,45
	ΟΓΑ	484		191	266	941	3.604.855,32	3.830,88	366.447,17	389,42
	ΕΤΑΑ	169	124	52		345	3.625.285,03	10.508,07	318.609,65	923,51
	ΕΤΑΠ-ΜΜΕ	10	13	4		27	184.566,49	6.835,80	20.644,11	764,6
	ΤΡΑΠΕΖΑ ΤΗΣ ΕΛΛΑΔΟΣ		5			5	12.360,18	2.472,04	4.998,13	999,63
	ΕΤΕΑΕΠ	2056	186	42		2284	14.074.117,16	6162,05	424.522,20	185,87
	ΜΕΡΙΣΜΑΤΑ	377	95	2		474	265.663,89	560,47	65669,79	138,54
<b>ΣΥΝΟΛΟ</b>	<b>5.384</b>	<b>2.665</b>	<b>1.637</b>	<b>309</b>	<b>9.995</b>	<b>57.490.422</b>		<b>4.851.337</b>		
ΑΠΡΙΛΙΟΣ 2017	ΙΚΑ	1.456	576	1156	9	3.197	21.718.754,06	6.793,48	1.940.158,73	606,87
	ΣΥΓΧΩΝΕΥΘΕΝΤΑ ΙΚΑ	215	50	15	4	284	2.747.200,57	9.673,24	335.605,86	1181,71
	ΔΗΜΟΣΙΟ (ΕΦΚΑ)	570	431	11		1.012	3.823.168,27	3.777,83	846.125,08	836,09
	ΔΗΜΟΣΙΟ (ΛΟΙΠΑ)	1	39			40	80.879,74	2.021,99	11.592,56	289,81
	ΟΑΕΕ	550	755	236	42	1583	11.451.572,33	7.234,09	1.112.449,28	702,75
	ΟΓΑ	456	138	188	305	1087	4.055.421,35	3.730,84	395.785,21	364,11
	ΕΤΑΑ	106	120	25		251	2.690.869,95	10.720,60	193.173,24	769,61
	ΝΑΤ	76	176	3		255	587.764,10	2.304,96	108.189,57	424,27
	ΕΤΑΠ-ΜΜΕ	8	1	5		14	146.464,90	10.461,78	13.138,93	938,5
	ΤΡΑΠΕΖΑ ΤΗΣ ΕΛΛΑΔΟΣ		7			7	14.469,05	2.067,01	6.771,63	967,38
	ΕΤΕΑΕΠ	2283	172	56		2511	16.443.898,71	6548,75	475.664,36	189,43
	ΜΕΡΙΣΜΑΤΑ	278	72			350	236.273,20	675,07	48893,73	139,7
<b>ΣΥΝΟΛΟ</b>	<b>5.999</b>	<b>2.537</b>	<b>1.695</b>	<b>360</b>	<b>10.591</b>	<b>63.996.736</b>		<b>5.487.548</b>		

<b>ΜΑΡΤΙΟΣ 2017</b>	ΙΚΑ	1.355	691	1240	14	3.300	20.645.296,11	6.256,15	1.948.397,08	590,42
	ΣΥΓΧΩΝΕΥΘΕΝΤΑ ΙΚΑ	98	82	17	7	204	1.289.291,36	6.320,06	159.261,80	780,70
	ΔΗΜΟΣΙΟ (ΕΦΚΑ)	564	207	17		788	3.734.399,51	4.739,09	826.870,08	1.049,33
	ΔΗΜΟΣΙΟ (ΛΟΙΠΑ)	4	20			24	70.635,63	2.943,15	8.570,28	357,10
	ΟΑΕΕ	80	449	137	6	672	3.628.844,02	5.400,07	351.117,53	522,50
	ΟΓΑ	451	101	190	233	975	3.307.600,66	3.392,41	365.098,03	374,46
	ΕΤΑΑ	179	90	20		289	3.616.027,10	12.512,20	295.853,02	1.023,71
	ΝΑΤ	127	468	8		603	1.439.192,11	2.386,72	236.430,93	392,09
	ΕΤΑΠ-ΜΜΕ	10	8	8		26	224.475,29	8.633,67	19.429,14	747,27
	ΤΡΑΠΕΖΑ ΤΗΣ ΕΛΛΑΔΟΣ	1	3			4	3.838,94	959,74	4.058,30	1.014,58
	ΕΤΕΑΕΠ	1068	190	59		1317	8.352.482,34	6.342,05	240.012,48	182,24
	ΜΕΡΙΣΜΑΤΑ	293	292			585	516.149,90	882,31	62.599,64	107,01
	<b>ΣΥΝΟΛΟ</b>	<b>4.230</b>	<b>2.601</b>	<b>1.696</b>	<b>260</b>	<b>8.787</b>	<b>46.828.232,97</b>		<b>4.517.698,31</b>	

**Πίνακας 11:** Κατανομή πληρωμής αναδρομικών νέων συντάξεων με οριστική απόφαση συνταξιοδότησης ανά Φορέα Κοινωνικής Ασφάλισης και κατηγορία σύνταξης

Φορέας	Γήρατος	Θανάτου	Αναπηρίας	Λοιπά	Σύνολο	Συνολικό Ποσό Δαπάνης Αναδρομικών (€)	Μέσο Ποσό Δαπάνης Αναδρομικών (€)	Συνολικό Ποσό Δαπάνης Συντάξεων (€)	Μ.Ο. Σύνταξης (€)
ΙΚΑ	160	10	284		454	1.307.219,92	2.879,34	287.456,71	633,16
ΣΥΓΧΩΝΕΥΘΕΝΤΑ ΙΚΑ	144	27	2		173	702.491,16	4.060,64	129.788,05	750,22
ΔΗΜΟΣΙΟ (ΕΦΚΑ)	490	45	25		560	2.453.416,24	4.381,10	564.890,62	1.008,73
ΟΑΕΕ	1	1	3		5	23.203,94	4.640,79	3.567,91	713,58
ΟΓΑ	198		33		231	952.778,07	4.124,58	136.204,04	589,63
ΕΤΑΑ	7	45	1		53	150.424,83	2.838,20	24.901,61	469,84
ΕΤΑΠ-ΜΜΕ	1				1	5.185,66	5.185,66	1.304,32	1.304,32
<b>ΣΥΝΟΛΟ</b>	<b>1.001</b>	<b>128</b>	<b>348</b>	<b>0</b>	<b>1.477</b>	<b>5.594.719,82</b>		<b>1.148.113,26</b>	

**Πίνακας 12:** Κατανομή πληρωμής αναδρομικών νέων συντάξεων με τροποποιητική απόφαση συνταξιοδότησης ανά Φορέα Κοινωνικής Ασφάλισης και κατηγορία σύνταξης

Φορέας Κοινωνικής Ασφάλισης (Συντομογραφία)	Γήρατος	Θανάτου	Αναπηρίας	Λοιπά	Σύνολο	Συνολικό Ποσό Δαπάνης Αναδρομικών (€)	Μ.Ο. Αναδρομικών (€)	Συνολικό Ποσό Δαπάνης Συντάξεων (€)	Μ.Ο. Σύνταξης (€)
ΙΚΑ	1.251	1.742	287		3.280	6.255.302,48	1.907,10	1.325.109,70	404,00
ΣΥΓΧΩΝΕΥΘΕΝΤΑ ΙΚΑ	6	9			15	41.794,65	2.786,31	6.185,09	412,34
ΟΑΕΕ	500	24	67		591	2.408.739,74	4.075,70	386.192,59	653,46
ΕΤΑΑ	92	56			148	629.791,87	4.255,35	73.093,66	493,88
ΕΤΑΠ-ΜΜΕ	4	2			6	12.812,80	2.135,47	2.611,20	435,20
<b>ΣΥΝΟΛΟ</b>	<b>1.853</b>	<b>1.833</b>	<b>354</b>	<b>0</b>	<b>4.040</b>	<b>9.348.441,54</b>		<b>1.793.192,24</b>	

**Πίνακας 13:** Κατανομή πληρωμής αναδρομικών νέων συντάξεων με προσωρινή απόφαση συνταξιοδότησης ανά Φορέα Κοινωνικής Ασφάλισης και κατηγορία σύνταξης

Στους Πίνακες 14, 15 και 16 που ακολουθούν αποτυπώνεται η μηνιαία εισροή νέων συντάξεων με οριστική απόφαση συνταξιοδότησης, τροποποιητική και με προσωρινή απόφαση συνταξιοδότησης αντίστοιχα ανά φορέα κοινωνικής ασφάλισης. Συνολικά καταβλήθηκαν 12.508 συνταξιοδοτικές παροχές με οριστική απόφαση συνταξιοδότησης, 2.076 με τροποποιητική απόφαση συνταξιοδότησης και 4.189 προσωρινές συντάξεις.

Φορέας Κοινωνικής Ασφάλισης	Γήρατος	Θανάτου	Αναπηρίας	Λοιπές	Σύνολο
ΙΚΑ	1.611	820	1.704	15	4.150
ΣΥΓΧΩΝΕΥΘΕΝΤΑ ΙΚΑ	137	122	28		287
ΔΗΜΟΣΙΟ (ΕΦΚΑ)	364	865	27		1.256
ΔΗΜΟΣΙΟ (ΛΟΙΠΑ)	3	10			13
ΟΑΕΕ	501	886	346	42	1.775
ΟΓΑ	486		191	266	943
ΕΤΑΑ	169	135	55		359
ΕΤΑΠ-ΜΜΕ	10	13	6		29
ΤΡΑΠΕΖΑ ΤΗΣ ΕΛΛΑΔΟΣ	1	5			6
ΕΤΕΑΕΠ	2.244	293	61		2.598
ΠΡΟΣΥΝΤΑΞΙΟΔΟΤΙΚΑ	6				6
ΜΕΡΙΣΜΑΤΑ	619	465	2		1.086
<b>ΣΥΝΟΛΟ</b>	<b>6.151</b>	<b>3.614</b>	<b>2.420</b>	<b>323</b>	<b>12.508</b>

**Πίνακας 14:** Κατανομή πληρωμής νέων συντάξεων με οριστική απόφαση συνταξιοδότησης ανά φορέα και κατηγορία σύνταξης

Φορέας Κοινωνικής Ασφάλισης	Γήρατος	Θανάτου	Αναπηρίας	Λοιπές	Σύνολο
ΙΚΑ	250	18	664		932
ΣΥΓΧΩΝΕΥΘΕΝΤΑ ΙΚΑ	146	37	4		187
ΔΗΜΟΣΙΟ (ΕΦΚΑ)	511	53	25		589
ΟΑΕΕ	1	1	3		5
ΟΓΑ	198		110		308
ΕΤΑΑ	8	45	1		54
ΕΤΑΠ-ΜΜΕ	1				1
<b>ΣΥΝΟΛΟ</b>	<b>1.115</b>	<b>154</b>	<b>807</b>	<b>0</b>	<b>2.076</b>

**Πίνακας 15:** Κατανομή πληρωμής νέων συντάξεων με τροποποιητική απόφαση συνταξιοδότησης ανά φορέα και κατηγορία σύνταξης

Φορέας Κοινωνικής Ασφάλισης	Γήρατος	Θανάτου	Αναπηρίας	Λοιπές	Πλήθος
ΙΚΑ	1.380	1.750	291		3.421
ΣΥΓΧΩΝΕΥΘΕΝΤΑ ΙΚΑ	6	9			15
ΟΑΕΕ	501	29	68		598
ΕΤΑΑ	92	56			148
ΕΤΑΠ-ΜΜΕ	5	2			7
<b>ΣΥΝΟΛΟ</b>	<b>1.984</b>	<b>1.846</b>	<b>359</b>	<b>0</b>	<b>4.189</b>

**Πίνακας 16:** Κατανομή πληρωμής νέων συντάξεων με προσωρινή απόφαση συνταξιοδότησης ανά φορέα και κατηγορία σύνταξης

Στον πίνακα 17 παρουσιάζονται αναλυτικά στοιχεία σχετικά με την κατανομή των συνταξιούχων ανά ηλικία, κατηγορία σύνταξης και φορέα ασφάλισης. Παρατηρείται πως για το μήνα Μάιο, ο μεγαλύτερος αριθμός νέων κύριων συντάξεων εντοπίζεται στο ΙΚΑ σε ποσοστό 50% και αφορά σε συνταξιούχους ηλικίας 56-60 ετών και 61-65 ετών.

Φορέας Κοινωνικής Ασφάλισης	Ηλικία	Γήρατος	Θανάτου	Αναπηρίας	Χωρίς Ένδειξη Κατηγορίας	Σύνολο	Μ.Ο. Σύνταξης (€)
ΔΗΜΟΣΙΟ (ΛΟΙΠΑ)	<=25	0	0	0	0	0	0
	26-50	0	0	0	0	0	0
	51-55	0	1	0	0	1	349,17
	56-60	0	2	0	0	2	308,64
	61-65	0	0	0	0	0	0
	66-70	2	0	0	0	2	737
	71-75	0	1	0	0	1	481,91
	76-80	1	1	0	0	2	617,9
	81-85	0	2	0	0	2	269,52
	86-90	0	3	0	0	3	487,66
	91-95	0	0	0	0	0	0
	>95	0	0	0	0	0	0
	Χωρίς Ένδειξη	0	0	0	0	0	0
	<b>Σύνολο</b>	<b>3</b>	<b>10</b>	<b>0</b>	<b>0</b>	<b>13</b>	<b>473,86</b>
ΔΗΜΟΣΙΟ (ΕΦΚΑ)	<=25	0	106	0	0	106	214,33
	26-50	41	44	10	0	95	813,56
	51-55	84	30	6	0	120	869,17
	56-60	129	65	7	0	201	834,86
	61-65	97	94	2	0	193	734,9
	66-70	12	92	1	0	105	429,67
	71-75	0	104	1	0	105	383,17
	76-80	0	148	0	0	148	364,16
	81-85	1	120	0	0	121	378,49
	86-90	0	49	0	0	49	350,33
	91-95	0	13	0	0	13	376,17
	>95	0	0	0	0	0	0
	Χωρίς Ένδειξη	0	0	0	0	0	0
	<b>Σύνολο</b>	<b>364</b>	<b>865</b>	<b>27</b>	<b>0</b>	<b>1.256</b>	<b>574,08</b>
ΙΚΑ	<=25	2	232	49	0	283	345,41
	26-50	6	89	503	5	603	507,79
	51-55	189	44	290	4	527	566,26
	56-60	347	48	346	4	745	732,16
	61-65	672	51	282	2	1.007	680,32
	66-70	297	51	98	0	446	560,15
	71-75	57	59	56	0	172	391,04
	76-80	15	71	34	0	120	427,98
	81-85	11	81	29	0	121	490,99
	86-90	13	71	12	0	96	521,12
	91-95	2	19	4	0	25	506,08

Φορέας Κοινωνικής Ασφάλισης	Ηλικία	Γήρατος	Θανάτου	Αναπηρίας	Χωρίς Ένδειξη Κατηγορίας	Σύνολο	Μ.Ο. Σύνταξης (€)
	>95	0	4	1	0	5	751,11
	Χωρίς Ένδειξη	0	0	0	0	0	0
	<b>Σύνολο</b>	<b>1.611</b>	<b>820</b>	<b>1.704</b>	<b>15</b>	<b>4.150</b>	<b>584,87</b>
ΟΑΕΕ	<=25	0	174	0	4	178	246,53
	26-50	4	37	64	13	118	508,71
	51-55	2	24	75	4	105	633,27
	56-60	4	51	97	5	157	665
	61-65	248	77	71	3	399	1006,07
	66-70	171	116	28	1	316	713,9
	71-75	48	127	5	5	185	467,71
	76-80	15	128	3	4	150	414,99
	81-85	7	93	2	1	103	400,23
	86-90	1	43	0	2	46	420,79
	91-95	1	12	1	0	14	400,16
	>95	0	4	0	0	4	428,55
	Χωρίς Ένδειξη	0	0	0	0	0	0
	<b>Σύνολο</b>	<b>501</b>	<b>886</b>	<b>346</b>	<b>42</b>	<b>1.775</b>	<b>630,14</b>
ΣΥΓΧΩΝΕΥΘΕΝΤΑ ΙΚΑ	<=25	0	7	1	0	8	238,5
	26-50	1	6	4	0	11	402,49
	51-55	29	4	10	0	43	807,31
	56-60	49	14	7	0	70	1053,66
	61-65	48	12	5	0	65	885,81
	66-70	5	17	0	0	22	525,92
	71-75	2	17	0	0	19	346,78
	76-80	1	19	1	0	21	374,58
	81-85	1	14	0	0	15	396,45
	86-90	1	8	0	0	9	494,94
	91-95	0	3	0	0	3	605,99
	>95	0	1	0	0	1	345,6
	Χωρίς Ένδειξη	0	0	0	0	0	0
	<b>Σύνολο</b>	<b>137</b>	<b>122</b>	<b>28</b>	<b>0</b>	<b>287</b>	<b>735,1</b>
ΤΡΑΠΕΖΑ ΤΗΣ ΕΛΛΑΔΟΣ	<=25	0	0	0	0	0	0
	26-50	0	0	0	0	0	0
	51-55	0	0	0	0	0	0
	56-60	1	1	0	0	2	1171,2
	61-65	0	0	0	0	0	0
	66-70	0	1	0	0	1	1000,01
	71-75	0	1	0	0	1	563,54
	76-80	0	1	0	0	1	1037,53
	81-85	0	0	0	0	0	0
	86-90	0	0	0	0	0	0
	91-95	0	1	0	0	1	847,43
	>95	0	0	0	0	0	0

Φορέας Κοινωνικής Ασφάλισης	Ηλικία	Γήρατος	Θανάτου	Αναπηρίας	Χωρίς Ένδειξη Κατηγορίας	Σύνολο	Μ.Ο. Σύνταξης (€)
	Χωρίς Ένδειξη	0	0	0	0	0	0
	<b>Σύνολο</b>	<b>1</b>	<b>5</b>	<b>0</b>	<b>0</b>	<b>6</b>	<b>965,15</b>
ΕΤΑΑ	<=25	0	23	0	0	23	344,04
	26-50	0	11	13	0	24	662,91
	51-55	6	9	8	0	23	603,24
	56-60	8	19	13	0	40	793,14
	61-65	77	12	16	0	105	1184,49
	66-70	49	13	3	0	65	958,45
	71-75	18	15	1	0	34	923,22
	76-80	7	16	1	0	24	921,1
	81-85	3	10	0	0	13	810,14
	86-90	0	5	0	0	5	738,29
	91-95	0	1	0	0	1	345,6
	>95	1	1	0	0	2	1907,36
	Χωρίς Ένδειξη	0	0	0	0	0	0
	<b>Σύνολο</b>	<b>169</b>	<b>135</b>	<b>55</b>	<b>0</b>	<b>359</b>	<b>913,57</b>
ΕΤΑΠ-ΜΜΕ	<=25	0	3	0	0	3	437,76
	26-50	0	1	1	0	2	401,09
	51-55	2	0	3	0	5	745,26
	56-60	3	0	2	0	5	830,24
	61-65	2	2	0	0	4	995,42
	66-70	2	3	0	0	5	1043,2
	71-75	1	1	0	0	2	730,09
	76-80	0	2	0	0	2	495,77
	81-85	0	0	0	0	0	0
	86-90	0	0	0	0	0	0
	91-95	0	1	0	0	1	553,52
	>95	0	0	0	0	0	0
	Χωρίς Ένδειξη	0	0	0	0	0	0
	<b>Σύνολο</b>	<b>10</b>	<b>13</b>	<b>6</b>	<b>0</b>	<b>29</b>	<b>765,38</b>
ΟΓΑ	<=25	0	0	6	0	6	501,1
	26-50	0	0	42	0	42	507,25
	51-55	2	0	26	0	28	558,1
	56-60	3	0	29	0	32	501,37
	61-65	13	0	32	0	45	450,48
	66-70	454	0	17	93	564	399,49
	71-75	12	0	2	70	84	215,77
	76-80	0	0	9	47	56	249,87
	81-85	2	0	14	33	49	366,64
	86-90	0	0	8	16	24	361,81
	91-95	0	0	5	5	10	510,05
	>95	0	0	1	2	3	448,45
	Χωρίς	0	0	0	0	0	0

Φορέας Κοινωνικής Ασφάλισης	Ηλικία	Γήρατος	Θανάτου	Αναπηρίας	Χωρίς Ένδειξη Κατηγορίας	Σύνολο	Μ.Ο. Σύνταξης (€)
	Ένδειξη						
	<b>Σύνολο</b>	<b>486</b>	<b>0</b>	<b>191</b>	<b>266</b>	<b>943</b>	<b>388,95</b>
<b>ΕΤΕΑΕΠ</b>	<=25	0	68	1	0	69	66,96
	26-50	27	37	21	0	85	127,02
	51-55	259	16	10	0	285	183,33
	56-60	634	33	18	0	685	185,55
	61-65	853	22	8	0	883	187,73
	66-70	383	18	2	0	403	186,49
	71-75	80	29	1	0	110	182,01
	76-80	8	23	0	0	31	152,08
	81-85	0	28	0	0	28	117,41
	86-90	0	15	0	0	15	122,41
	91-95	0	4	0	0	4	102,6
	>95	0	0	0	0	0	0
	Χωρίς Ένδειξη	0	0	0	0	0	0
	<b>Σύνολο</b>	<b>2.244</b>	<b>293</b>	<b>61</b>	<b>0</b>	<b>2.598</b>	<b>179,35</b>
<b>ΠΡΟΣΥΝΤΑΞΙΟΔΟΤΙΚΑ</b>	<=25	0	0	0	0	0	0
	26-50	0	0	0	0	0	0
	51-55	6	0	0	0	6	589,08
	56-60	0	0	0	0	0	0
	61-65	0	0	0	0	0	0
	66-70	0	0	0	0	0	0
	71-75	0	0	0	0	0	0
	76-80	0	0	0	0	0	0
	81-85	0	0	0	0	0	0
	86-90	0	0	0	0	0	0
	91-95	0	0	0	0	0	0
	>95	0	0	0	0	0	0
	Χωρίς Ένδειξη	0	0	0	0	0	0
	<b>Σύνολο</b>	<b>6</b>	<b>0</b>	<b>0</b>	<b>0</b>	<b>6</b>	<b>589,08</b>
<b>ΓΕΝΙΚΟ ΣΥΝΟΛΟ</b>	<b>5.532</b>	<b>3.149</b>	<b>2.418</b>	<b>323</b>	<b>11.422</b>		

**Πίνακας 17:** Κατανομή νέων συνταξιούχων ανά ηλικία, κατηγορία σύνταξης & Φορέα Κοινωνικής Ασφάλισης



Στον Πίνακα 18 που ακολουθεί παρουσιάζονται αναλυτικά στοιχεία για το πλήθος των αναστολών συντάξεων και το ποσό αναστολής λόγω ληξιαρχικών μεταβολών (θάνατος, γάμος) ανά ταμείο. Το μήνα Μάιο διακόπηκαν **8.842** συντάξεις συνολικού ποσού **3.682.293,48€** από τις οποίες **2.352** ήταν επικουρικές (ΕΤΕΑΕΠ).

Φορέας	Γήρατος	Θανάτου	Αναπηρίας	Χωρίς Ένδειξη	Πλήθος	Πληρωτέο Τελικό(€)
ΙΚΑ	1.432	877	341	0	2.650	1.433.049,92
ΣΥΓΧΩΝΕΥΘΕΝΤΑ ΙΚΑ	69	30	14	2	115	108.628,86
ΔΗΜΟΣΙΟ (ΕΦΚΑ)	351	181	12	0	544	480.389,04
ΔΗΜΟΣΙΟ (ΛΟΙΠΑ)	3	93	61	0	157	47.279,15
ΟΑΕΕ	358	216	65	4	643	380.507,06
ΟΓΑ	1.281	2	273	4	1.560	626.477,53
ΕΤΑΑ	68	27	3	0	98	85.201,94
ΝΑΤ	99	64	13	0	176	135.135,73
ΕΤΑΠ-ΜΜΕ	5	4	0	0	9	9.101,42
ΤΡΑΠΕΖΑ ΤΗΣ ΕΛΛΑΔΟΣ	2	2	0	0	4	2.714,51
ΜΤΣ-ΣΥ	1	0	0	0	1	934,81
ΕΤΕΑΕΠ	1.505	620	227	0	2.352	331.371,85
ΠΡΟΣΥΝΤΑΞΙΟΔΟΤΙΚΑ	4	0	0	0	4	1.147,35
ΜΕΡΙΣΜΑΤΑ	354	175	0	0	529	40.354,31
<b>ΣΥΝΟΛΟ</b>	<b>5.532</b>	<b>2.291</b>	<b>1.009</b>	<b>10</b>	<b>8.842</b>	<b>3.682.293,48</b>

**Πίνακας 18:** Κατανομή πλήθους αναστολών συντάξεων λόγω ληξιαρχικών μεταβολών και ποσού ανά ταμείο

## 2.4 Ανάλυση Συντάξεων ανά Κατηγορία και κλίμακα ποσού

Το Μάιο του 2017 πληρώθηκαν συνολικά **4.530.420** συντάξεις, από τις οποίες οι **2.876.021** ήταν κύριες, οι **1.245.108** επικουρικές και **409.291** μερίσματα. Η μηνιαία δαπάνη που κατέβαλλαν τα ταμεία ανήλθε σε **2.333.078.375,54€** και περιλαμβάνει τις κρατήσεις φόρου, τις κρατήσεις υπέρ υγείας και ΑΚΑΓΕ ενώ δεν περιλαμβάνει την παροχή ΕΚΑΣ. Αναλυτικά στοιχεία ανά κατηγορία σύνταξης αποτυπώνονται στον Πίνακα 19.

Κατηγορία Σύνταξης	Πλήθος	Μηνιαίο Ποσό	Μέση Σύνταξη	Διάμεσος
<b>A. Κύρια</b>	<b>2.876.021</b>	<b>2.079.764.610,57 €</b>	<b>723,14 €</b>	
Γήρατος	1.985.014	1.618.704.128,84 €	815,46 €	657,52 €
Θανάτου	597.326	300.541.857,74 €	503,15 €	438,16 €
Αναπηρική	259.585	146.826.937,19 €	565,62 €	486,84 €
Ανασφάλιστων Υπερηλικών ΟΓΑ	30.042	10.582.150,36 €	352,25 €	360,00 €
Χωρίς Ένδειξη Κατηγορίας	4.054	3.109.536,44 €	767,03 €	783,30 €
<b>B. Επικουρική</b>	<b>1.245.108</b>	<b>213.249.637,10 €</b>	<b>171,27 €</b>	
Γήρατος	907.209	171.118.059,66 €	188,62 €	185,26 €
Θανάτου	262.849	31.062.145,20 €	118,17 €	107,09 €
Αναπηρική	75.050	11.069.432,24 €	147,49 €	140,97 €
Χωρίς Ένδειξη Κατηγορίας	0,00	0,00 €	0,00 €	
<b>B. Μερίσματα</b>	<b>409.291</b>	<b>40.064.127,87 €</b>	<b>97,89 €</b>	
Γήρατος	342.863	35.453.721,82 €	103,40 €	96,40 €
Θανάτου	66.378	4.600.666,22 €	69,31 €	50,69 €
Αναπηρική	50	9.739,83 €	194,80 €	220,26 €
Λοιπά	0	0,00 €	0,00 €	
<b>ΣΥΝΟΛΟ</b>	<b>4.530.420</b>	<b>2.333.078.375,54 €</b>		

**Πίνακας 19:** Πλήθος Συντάξεων ανά κατηγορία σύνταξης & μηνιαία δαπάνη προ φόρου, μη συμπεριλαμβανομένης της παροχής ΕΚΑΣ, συμπεριλαμβανομένης της κράτησης υπέρ υγείας.

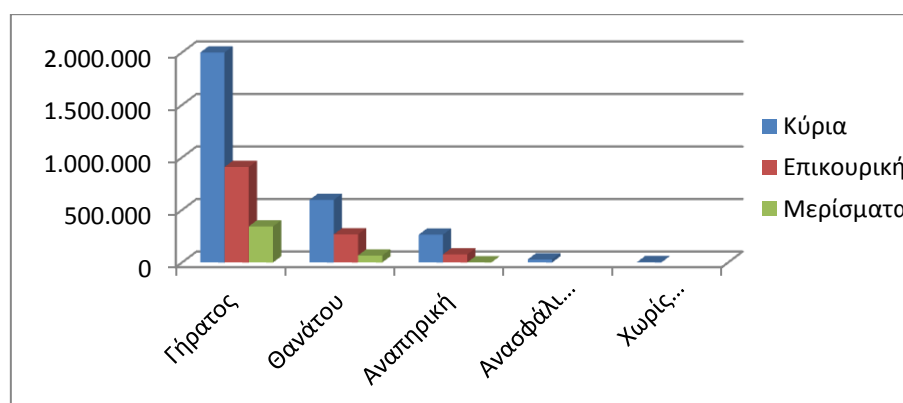

**Διάγραμμα 2:** Κατανομή Συντάξεων ανά Κατηγορία Σύνταξης

Στον Πίνακα 20 παρουσιάζονται τα δεδομένα των συντάξεων (κύριων, επικουρικών και μερισμάτων) σε κλίμακες ανά κατηγορία σύνταξης και εύρος ποσού. Επισημαίνεται, ότι η εν λόγω ανάλυση αφορά σε συντάξεις και όχι εισόδημα συνταξιούχου. Στην κατηγορία «γήρατος» έχουν συμπεριληφθεί και οι συντάξεις ανασφάλιστων υπερηλίκων του ΟΓΑ. Τα ποσά σε κάθε περίπτωση περιλαμβάνουν τις κρατήσεις φόρου, τις κρατήσεις υπέρ υγείας και ΑΚΑΓΕ ενώ δεν περιλαμβάνουν την παροχή ΕΚΑΣ. Ο νέος τρόπος απεικόνισης περιλαμβάνει το σύνολο της δημοσιονομικής δαπάνης για τις συντάξεις με αποτέλεσμα να εμφανίζονται διαφοροποιημένα τα ποσά σε σχέση με τον προηγούμενο τρόπο απεικόνισης (δεν περιελάμβαναν τις κρατήσεις υπέρ υγείας και ΑΚΑΓΕ).

Εύρος Ποσού	Γήρατος		Θανάτου		Αναπηρικές		Λοιπές	
	Πλήθος	Μ.Ο.	Πλήθος	Μ.Ο.	Πλήθος	Μ.Ο.	Πλήθος	Μ.Ο.
<b>A. Κύριες</b>								
0,01-500	635.318	371,88	392.160	333,39	147.970	385,40	1.964	241,96
500,01-1.000	706.725	680,09	161.118	718,61	85.451	675,14	3.865	785,40
1.000,01-1.500	507.871	1.229,19	40.691	1.178,67	22.446	1.138,22	0	0,00
1.500,01-2.000	138.344	1.678,53	2.730	1.604,63	3.227	1.679,75	0	0,00
2.000,01-2.500	22.718	2.107,38	240	2.252,88	398	2.151,01	0	0,00
Άνω των 2.500,01	2.305	3.309,28	387	2.933,49	93	3.041,98	0	0,00
<b>ΣΥΝΟΛΟ</b>	<b>2.013.281</b>		<b>597.326</b>		<b>259.585</b>		<b>5.829</b>	
<b>B. Επικουρικές</b>								
0,01-100	58.485	78,16	120.176	72,95	15.897	72,56	0	0,00
100,01-200	526.564	158,35	126.935	145,01	47.323	146,44	0	0,00
200,01-300	268.617	229,03	13.922	227,44	10.230	230,91	0	0,00
300,01-400	36.069	342,53	1.201	342,03	1.085	340,49	0	0,00
400,01-500	9.302	432,79	360	440,39	341	442,88	0	0,00
500,01-1.000	7.970	629,28	254	596,69	173	591,40	0	0,00
1.000,01-1.500	187	1.160,79	1	1.108,23	1	1.049,67	0	0,00
1.500,01-2.000	13	1.651,54	0	0,00	0	0,00	0	0,00
2.000,01-2.500	0	0,00	0	0,00	0	0,00	0	0,00
Άνω των 2.500,01	2	3.844,21	0	0,00	0	0,00	0	0,00
<b>ΣΥΝΟΛΟ</b>	<b>907.209</b>		<b>262.849</b>		<b>75.050</b>		<b>0</b>	
<b>Γ. Μερίσματα</b>								
0,01-100	185.144	72,21	51.615	46,74	13	55,66	0	0,00
100,01-200	139.002	125,13	13.175	135,50	8	162,99	0	0,00
200,01-300	17.227	244,69	1.422	246,00	19	244,81	0	0,00
300,01-400	1.476	318,33	164	317,66	10	306,09	0	0,00
400,01-500	7	431,67	2	443,97	0	0,00	0	0,00
500,01-1.000	7	576,44	0	0,00	0	0,00	0	0,00
1.000,01-1.500	0	0,00	0	0,00	0	0,00	0	0,00
1.500,01-2.000	0	0,00	0	0,00	0	0,00	0	0,00
2.000,01-2.500	0	0,00	0	0,00	0	0,00	0	0,00
Άνω των 2.500,01	0	0,00	0	0,00	0	0,00	0	0,00
<b>ΣΥΝΟΛΟ</b>	<b>342.863</b>		<b>66.378</b>		<b>50</b>		<b>0</b>	

**Πίνακας 20:** Κατανομή Συντάξεων ανά εύρος καταβαλλόμενου ποσού. Περιλαμβάνουν τις κρατήσεις φόρου, τις κρατήσεις υπέρ υγείας και ΑΚΑΓΕ ενώ δεν περιλαμβάνουν την παροχή ΕΚΑΣ.

## 2.5 Συνταξιοδοτική Δαπάνη ΕΦΚΑ, ΕΤΕΑΕΠ & Μερισμάτων

Στους ακόλουθους Πίνακες 21,22 και 23 αντίστοιχα αποτυπώνεται η κατανομή των συντάξεων ανά κατηγορία σύνταξης και η συνταξιοδοτική δαπάνη ΕΦΚΑ, ΕΤΕΑΕΠ και Μερισμάτων.

Κατανομή Συντάξεων & Συνταξιοδοτικής Δαπάνης Κύριων Συντάξεων														
Φορείς	Γήρατος			Θανάτου			Αναπηρικές			Λοιπές			Σύνολο	
	Πλήθος	Μηνιαίο Ποσό(€)	Μ.Ο.(€)	Πλήθος	Μηνιαίο Ποσό(€)	Μ.Ο.(€)	Πλήθος	Μηνιαίο Ποσό(€)	Μ.Ο.(€)	Πλήθος	Μηνιαίο Ποσό(€)	Μ.Ο.(€)	Πλήθος	Μηνιαίο Ποσό(€)
<b>ΕΦΚΑ</b>	1.981.226	1.613.557.714	814,42	578.296	293.102.225	506,84	253.020	143.664.102	567,8	4.052	3.107.985	767,02	2.816.594	2.053.432.025
<b>ΔΗΜΟΣΙΟ (ΛΟΙΠΑ)</b>	402	227.208	565,19	17.846	6.531.173	365,97	6.415	3.001.935	467,96				24.663	9.760.316
<b>ΤΣΠΤΕ</b>	3.381	4.913.337	1.453,22	1.184	908.459	767,28	150	160.901	1.072,67				4.715	5.982.697
<b>ΟΓΑ</b>	28.267	10.180.900	360,17							1.775	401.251	226,06	30.042	10.582.150
<b>ΖΑΠΠΕΙΟ</b>	5	5.870	1.174,02							2	1.552	775,78	7	7.422
<b>ΣΥΝΟΛΟ</b>	<b>2.013.281</b>	<b>1.628.885.029</b>		<b>597.326</b>	<b>300.541.858</b>		<b>259.585</b>	<b>146.826.937</b>		<b>5.829</b>	<b>3.510.787</b>		<b>2.876.021</b>	<b>2.079.764.611</b>

**Πίνακας 21:** Κατανομή Συντάξεων και συνταξιοδοτικής δαπάνης ΕΦΚΑ. Περιλαμβάνουν τις κρατήσεις φόρου, τις κρατήσεις υπέρ υγείας και ΑΚΑΓΕ ενώ δεν περιλαμβάνουν την παροχή ΕΚΑΣ.

**Κατανομή Συντάξεων & Συνταξιοδοτικής Δαπάνης Επικουρικών Συντάξεων**

Φορείς	Γήρατος			Θανάτου			Αναπηρικές			Λοιπές			Σύνολο	
	Πλήθος	Μηνιαίο Ποσό(€)	Μ.Ο.(€)	Πλήθος	Μηνιαίο Ποσό(€)	Μ.Ο.(€)	Πλήθος	Μηνιαίο Ποσό(€)	Μ.Ο.(€)	Πλήθος	Μηνιαίο Ποσό(€)	Μ.Ο.(€)	Πλήθος	Μηνιαίο Ποσό(€)
<b>ΕΤΕΑΕΠ</b>	900.806	167.623.063	186,08	262.734	31.041.886	118,15	75.012	11.060.547	147,45				1.238.552	209.725.496
<b>Τ.Ε.Α.ΠΕΤ</b>	3.859	2.218.204	574,81	90	12.872	143,02	31	6.617	213,46				3.980	2.237.693
<b>ΕΤΑΤ-ΤΑΠΤΠ</b>	1.456	777.966	534,32										1.456	777.966
<b>ΕΤΑΤ-ΛΑΚ</b>	292	122.643	420,01	21	6.050	288,08	6	2.072	345,35				319	130.765
<b>ΕΤΕΑΕΠ-ΤΕΑΠΕΤΕ</b>	782	369.697	472,76										782	369.697
<b>ΠΛΟΗΓΗΣΗ</b>	14	6.487	463,33	4	1.338	334,41	1	196	196,02				19	8.020
<b>ΣΥΝΟΛΟ</b>	<b>907.209</b>	<b>171.118.060</b>		<b>262.849</b>	<b>31.062.145</b>		<b>75.050</b>	<b>11.069.432</b>		<b>0</b>	<b>0</b>	<b>0</b>	<b>1.245.108</b>	<b>213.249.637</b>

**Πίνακας 22:** Κατανομή Συντάξεων και συνταξιοδοτικής δαπάνης ΕΤΕΑΕΠ. Περιλαμβάνουν τις κρατήσεις φόρου, τις κρατήσεις υπέρ υγείας και ΑΚΑΓΕ ενώ δεν περιλαμβάνουν την παροχή ΕΚΑΣ.

**Κατανομή Μερισμάτων και Συνταξιοδοτικής Δαπάνης**

	Γήρατος			Θανάτου			Αναπηρικές			Λοιπές			Σύνολο	
	Πλήθος	Μηνιαίο Ποσό(€)	Μ.Ο.(€)	Πλήθος	Μηνιαίο Ποσό(€)	Μ.Ο.(€)	Πλήθος	Μηνιαίο Ποσό(€)	Μ.Ο.(€)	Πλήθος	Μηνιαίο Ποσό(€)	Μ.Ο.(€)	Πλήθος	Μηνιαίο Ποσό(€)
<b>ΜΕΡΙΣΜΑΤΑ</b>	342.863	35.453.722	836,33	66.378	4.600.666	609,2	50	9.740	194,8				409.291	40.064.128

**Πίνακας 23:** Κατανομή Μερισμάτων και συνταξιοδοτικής δαπάνης. Περιλαμβάνουν τις κρατήσεις φόρου, τις κρατήσεις υπέρ υγείας και ΑΚΑΓΕ ενώ δεν περιλαμβάνουν την παροχή ΕΚΑΣ.

## 2.6 Γεωγραφική κατανομή συντάξεων

Όπως προκύπτει από την επεξεργασία του πεδίου του ταχυδρομικού κώδικα των δικαιούχων στα αρχεία των συντάξεων, ο μεγαλύτερος αριθμός συντάξεων καταβάλλεται στην Αττική (1.755.847) και την Κεντρική Μακεδονία (750.133). Ακολουθεί η Θεσσαλία με 312.346 συντάξεις και η Δυτική Ελλάδα με 263.013. Στον πίνακα 24 αποτυπώνεται η γεωγραφική κατανομή των συντάξεων ανά περιφέρεια και κατηγορία σύνταξης.

Περιφέρεια	Σύνολο Συντάξεων	Γήρατος	Θανάτου	Αναπηρίας	Άλλη/Χωρίς Ένδειξη
Ανατολικής Μακεδονίας Θράκης	239.941	174.831	39.914	24.617	579
Κεντρικής Μακεδονίας	750.133	543.720	147.532	57.584	1.297
Ηπείρου	151.724	112.257	24.934	14.364	169
Δυτικής Μακεδονίας	111.892	81.661	20.588	9.552	91
Θεσσαλίας	312.346	225.963	55.857	30.180	346
Ιονίων Νήσων	79.533	58.058	14.697	6.695	83
Στερεάς Ελλάδας	223.953	159.534	46.324	17.944	151
Αττικής	1.755.847	1.247.543	411.511	94.737	2.056
Δυτικής Ελλάδας	263.013	190.581	48.751	23.371	310
Πελοποννήσου	224.554	167.478	38.345	18.401	330
Κρήτης	226.550	163.138	40.541	22.665	206
Νοτίου Αιγαίου	100.360	73.295	19.646	7.299	120
Βορείου Αιγαίου	79.390	57.266	15.300	6.760	64
Χωρίς Τιμές	11.184	8.028	2.613	516	27
<b>ΣΥΝΟΛΟ</b>	<b>4.530.420</b>	<b>3.263.353</b>	<b>926.553</b>	<b>334.685</b>	<b>5.829</b>

**Πίνακας 24:** Γεωγραφική Κατανομή Συντάξεων

Για 11.184 εγγραφές δεν υπήρχε ένδειξη ΤΚ και για το λόγο αυτό δεν περιλαμβάνονται στον πίνακα 24. Στο χάρτη που ακολουθεί αποτυπώνεται ο αριθμός των συντάξεων που καταβάλλεται στις 13 περιφέρειες της χώρας.



**Χάρτης 1:** Καταβολή Συντάξεων ανά Περιφέρεια

Στον Πίνακα 25 αποτυπώνονται τα ποσά σύνταξης που αντιστοιχούν σε κάθε Περιφέρεια σε σχέση με το αντίστοιχο ΑΕΠ για το έτος 2013 (προσωρινά στοιχεία ΕΛΣΤΑΤ). Σύμφωνα με τα δεδομένα του Πίνακα 25, στην Περιφέρεια Ηπείρου παρατηρείται η μεγαλύτερη τιμή (21,9%) του λόγου ποσού σύνταξης προς ΑΕΠ και ακολουθεί η Περιφέρεια Θεσσαλίας με τιμή 19,9%. Στην τελευταία θέση βρίσκεται η Περιφέρεια Νοτίου Αιγαίου με τιμή 10,3%.

Περιφέρεια	Μηνιαίο Ποσό Συντάξεων (ευρώ)	ΑΕΠ έτος 2013 (εκ.ευρώ)	% ΑΕΠ
Ανατ. Μακεδονίας - Θράκης	112.139.568,33 €	7.013,00	19,2%
Κεντρικής Μακεδονίας	372.739.639,24 €	24.453,00	18,3%
Δυτικής Μακεδονίας	58.709.102,30 €	4.383,00	16,1%
Θεσσαλίας	154.123.422,82 €	9.284,00	19,9%
Ηπείρου	72.342.581,90 €	3.965,00	21,9%
Ιονίων Νήσων	38.287.365,90 €	3.054,00	15,0%
Δυτικής Ελλάδας	130.173.244,90 €	8.318,00	18,8%
Στερεάς Ελλάδας	111.878.016,06 €	8.315,00	16,1%
Πελοποννήσου	112.878.061,96 €	7.910,00	17,1%
Αττικής	960.481.043,20 €	86.468,00	13,3%
Βορείου Αιγαίου	40.076.403,25 €	2.654,00	18,1%
Νοτίου Αιγαίου	49.922.610,68 €	5.832,00	10,3%
Κρήτης	113.428.531,52 €	8.831,00	15,4%

**Πίνακας 25:** Ποσά Συντάξεων ανά Περιφέρεια ως Ποσοστό του ΑΕΠ

## ΠΑΡΑΡΤΗΜΑ - ΠΙΝΑΚΕΣ



## Α. Κατανομή Συντάξεων ανά ταμείο και κατηγορία

Συνομογραφία	Γήρατος	Αναπηρίας	Θανάτου	Άλλη κατηγορία	Σύνολο	Συνολικό Ποσό δαπάνης (Συμπεριλαμβανομένων Κρατήσεις υπέρ ΑΚΑΓΕ και υπέρ Υγείας)	Κρατήσεις υπέρ ΑΚΑΓΕ	Κρατήσεις υπέρ Υγείας
ΔΗΜΟΣΙΟ	402	6.415	17.846	0	24.663	9.760.316,23 €	2.353,45 €	500.469,17 €
ΔΗΜΟΣΙΟ (ΕΦΚΑ)	350.567	8.224	92.630	0	451.421	499.982.220,08 €	16.727.649,66 €	29.333.918,68 €
ΙΚΑ	585.948	93.458	223.648	0	903.054	557.271.297,18 €	6.735.534,84 €	32.742.303,19 €
ΟΑΕΕ-ΤΣΑ	357	178	92	0	627	504.761,99 €	3.402,88 €	27.068,17 €
ΤΣΕΑΠΓΣΟ	9.826	775	2.490	0	13.091	10.667.030,54 €	38.833,58 €	635.084,62 €
ΤΣΠΗΣΑΠ	1.275	166	637	0	2.078	2.809.792,72 €	231.470,36 €	154.277,73 €
ΤΑΠΑΕ	1.385	41	172	12	1.610	2.078.080,41 €	119.298,79 €	116.851,82 €
ΤΣΠΕΤΕ	13.208	341	2.523	0	16.072	18.343.615,10 €	830.146,17 €	1.098.387,20 €
ΤΣΠΤΕ	3.381	150	1.184	0	4.715	5.982.697,13 €	433.075,10 €	353.855,90 €
ΤΣΠΠΑΤΕ	5.738	172	1.946	56	7.912	9.039.765,71 €	491.891,16 €	510.938,75 €
ΤΑΠΙΑΤ	2.477	125	468	0	3.070	3.568.060,05 €	145.059,58 €	203.972,53 €
ΤΑΠΕΤΒΑ	657	2	161	5	825	995.353,26 €	66.833,61 €	55.476,29 €
ΤΑΠΟΤΕ	45.327	1.401	10.411	399	57.538	75.516.144,31 €	5.023.774,15 €	4.220.571,51 €
ΟΑΕΕ-ΤΕΒΕ	210.435	30.453	106.308	2.819	350.015	260.130.739,01 €	3.703.426,42 €	15.303.107,32 €
ΟΑΕΕ-ΤΑΕ	1.693	584	14.548	375	17.200	8.524.151,26 €	35.804,21 €	498.570,81 €
ΤΑΝΠΤ-ΟΑΕΕ	1.446	64	607	6	2.123	1.435.575,44 €	31.250,07 €	84.079,00 €
ΕΤΑΑ-ΤΑΝ	15.378	779	6.726	0	22.883	15.667.844,02 €	480.214,62 €	998.483,43 €
ΕΤΑΑ-ΤΣΑΥ	16.016	527	8.181	0	24.724	27.454.561,93 €	2.571.833,21 €	1.486.615,54 €

Συνομογραφία	Γήρατος	Αναπηρίας	Θανάτου	Άλλη κατηγορία	Σύνολο	Συνολικό Ποσό δαπάνης (Συμπεριλαμβανομένων Κρατήσεις υπέρ ΑΚΑΓΕ και υπέρ Υγείας)	Κρατήσεις υπέρ ΑΚΑΓΕ	Κρατήσεις υπέρ Υγείας
ΕΤΑΑ-ΤΣΜΕΔΕ	20.700	1.251	7.021	0	28.972	35.734.790,76 €	2.807.364,47 €	1.963.545,71 €
ΤΣΠΕΑΘ	2.606	239	712	0	3.557	4.257.409,50 €	246.667,01 €	29.470,22 €
ΤΑΙΣΥΤ	524	64	191	0	779	654.350,02 €	16.321,60 €	37.714,85 €
ΤΣΕΥΠΑ	649	48	348	0	1.045	1.113.236,79 €	32.906,70 €	64.820,10 €
ΤΣΕΥΠΘ	56	7	31	0	94	105.706,76 €	4.647,88 €	6.016,57 €
ΤΑΤΤΑΘ	1.016	53	342	0	1.411	1.597.714,07 €	71.976,54 €	91.544,60 €
ΤΑΠ-ΔΕΗ	26.499	904	9.061	0	36.464	54.974.784,45 €	5.026.201,58 €	3.494.144,35 €
ΟΓΑ	532.901	95.162	0	1.775	629.838	277.993.976,24 €	10.301,08 €	16.504.140,09 €
ΤΑΦΕΕΤ	42	7	33	0	82	70.077,64 €	728,90 €	4.117,91 €
ΤΑΑΞΤ	40	0	12	0	52	60.476,77 €	2.715,73 €	3.465,68 €
ΕΤΕΑΕΠ-ΤΑΔΚΥ(Κ)	20	0	5	0	25	24.125,68 €	352,39 €	1.472,09 €
ΖΑΠΠΕΙΟ	5	0	0	2	7	7.421,64 €	398,32 €	466,58 €
ΟΠΣ-ΙΚΑ	114.168	14.259	52.839	380	181.646	122.684.347,80 €	1.859.485,24 €	7.227.399,88 €
ΟΓΑ(ΕΠΙΖΩΝΤΩΝ)	0	0	12.943	0	12.943	2.339.266,70 €	0,00 €	140.352,65 €
ΟΓΑ ΥΠΑΛΛΗΛΩΝ	520	6	71	0	597	797.158,08 €	49.516,90 €	44.916,45 €
ΕΤΕΑΕΠ-ΤΕΑΥΝΤΠ	4.229	360	1.056	0	5.645	1.777.984,65 €	80.457,24 €	101.849,92 €
ΕΤΕΑΕΠ-ΤΕΑΥΕΚ	22.272	2.881	7.061	0	32.214	6.799.059,87 €	113.444,31 €	401.143,53 €
ΕΤΕΑΕΠ-ΤΕΑΠΟΖΟ	3.027	365	1.138	0	4.530	772.062,00 €	1.874,15 €	46.214,71 €
ΕΤΕΑΕΠ-ΤΕΑΧ	2.019	45	676	0	2.740	495.280,53 €	9.139,80 €	29.168,48 €
ΕΤΕΑΕΠ-ΤΕΑΠΟΚΑ	23.532	283	4.522	0	28.337	7.026.182,91 €	349.195,91 €	400.578,70 €
ΕΤΕΑΕΠ-ΤΑΔΚΥ	24.834	322	6.301	0	31.457	6.206.769,06 €	36.049,96 €	370.238,68 €
ΕΤΕΑΕΠ-ΤΕΑΠΠΕΡΤ	4.030	61	682	0	4.773	1.633.252,34 €	153.349,48 €	88.795,16 €

Συνομογραφία	Γήρατος	Αναπηρίας	Θανάτου	Άλλη κατηγορία	Σύνολο	Συνολικό Ποσό δαπάνης (Συμπεριλαμβανομένων Κρατήσεις υπέρ ΑΚΑΓΕ και υπέρ Υγείας)	Κρατήσεις υπέρ ΑΚΑΓΕ	Κρατήσεις υπέρ Υγείας
ΕΤΕΑΕΠ-ΤΕΑΑ	2.333	453	892	0	3.678	432.063,75 €	353,80 €	25.901,79 €
ΕΤΕΑΕΠ-ΤΑΣ	1.006	0	547	0	1.553	538.786,23 €	19.481,41 €	31.157,79 €
ΕΤΕΑ-ΤΕΑΔΥ-Κ.Υ	181.261	1.496	25.060	0	207.817	37.159.268,54 €	384.451,25 €	2.206.307,12 €
ΕΤΕΑΕΠ-ΤΕΑΥΑΠ	12.326	0	2.904	0	15.230	1.062.643,44 €	14,91 €	63.763,62 €
ΕΤΕΑΕΠ-ΤΕΑΥΠΣ	5.631	71	964	0	6.666	652.307,89 €	95,42 €	39.129,46 €
ΕΤΕΑΕΠ-ΤΕΑΕΧ	26.620	909	8.358	0	35.887	3.636.048,58 €	0,00 €	218.190,59 €
ΕΤΕΑΕΠ-ΤΕΑΕΙΓΕ	1.396	24	217	0	1.637	350.988,56 €	4.313,12 €	20.800,63 €
Τ.Ε.Α.ΠΕΤ	6.722	31	90	0	6.843	4.078.104,29 €	213.533,62 €	223.065,53 €
ΕΤΑΤ-ΤΑΠΤΠ	2.912	0	0	0	2.912	1.555.931,70 €	60.317,91 €	93.160,70 €
ΕΤΕΑΕΠ-ΕΛΕΜ	4.665	112	995	0	5.772	2.628.689,66 €	391.183,04 €	134.275,77 €
ΕΤΕΑΕΠ-ΤΕΑΔ	7.164	438	3.534	0	11.136	2.385.133,28 €	18.166,27 €	138.308,91 €
ΕΤΕΑΕΠ-ΕΤΕΑΜ	405.591	55.579	139.939	0	601.109	90.398.863,02 €	784.099,79 €	5.372.265,17 €
ΕΤΕΑΕΠ-ΚΕΑΝ	33.903	215	6.180	0	40.298	9.044.974,54 €	59.657,85 €	539.117,05 €
ΕΤΕΑΕΠ-ΤΕΑΠΙΕΝ	485	0	49	0	534	111.630,95 €	1.284,80 €	6.620,76 €
ΕΤΕΑΕΠ-ΤΕΑΤΤΑΘ	802	40	210	0	1.052	190.739,79 €	889,13 €	11.390,57 €
ΤΑΙΗΕΑΘ	15	0	9	0	24	55.999,33 €	9.681,09 €	3.770,78 €
ΕΤΑΤ-ΛΑΚ	440	6	21	0	467	196.385,43 €	10.754,84 €	8.281,36 €
ΕΤΕΑ-ΤΕΑΠ ΕΤΒΑ	607	3	153	0	763	237.030,27 €	8.828,85 €	13.692,16 €
ΕΤΕΑΕΠ-ΤΣΕΑΠΣΓΟ	6.821	626	1.927	0	9.374	1.471.383,20 €	13.672,73 €	87.467,02 €
ΕΤΕΑΕΠ-ΤΕΑΠΕΤΕ	4.729	78	646	0	5.453	2.198.174,64 €	127.752,55 €	124.225,82 €
ΕΤΕΑΕΠ-ΤΕΑΠ ΔΕΗ	24.171	757	6.640	0	31.568	8.662.252,45 €	897.882,06 €	465.875,30 €
ΕΤΕΑΕΠ-ΤΕΑΠ ΟΤΕ	22.885	423	3.387	0	26.695	5.701.994,08 €	416.409,40 €	317.139,65 €

Συνομογραφία	Γήρατος	Αναπηρίας	Θανάτου	Άλλη κατηγορία	Σύνολο	Συνολικό Ποσό δαπάνης (Συμπεριλαμβανομένων Κρατήσεις υπέρ ΑΚΑΓΕ και υπέρ Υγείας)	Κρατήσεις υπέρ ΑΚΑΓΕ	Κρατήσεις υπέρ Υγείας
ΕΤΕΑ-ΤΕΑΠ ΕΛΤΑ	7.151	268	2.285	0	9.704	1.330.166,17 €	12.422,44 €	79.069,08 €
ΕΤΕΑΕΠ-ΤΕΑΙΣΥΤ	452	54	194	0	700	148.740,39 €	2.277,90 €	8.787,88 €
ΕΤΕΑΕΠ-ΤΑΠΤΠ	1.312	7	299	0	1.618	464.593,59 €	23.218,71 €	26.482,88 €
ΕΤΕΑ-ΕΤΕΑΜ-ΟΠΣ	66.302	8.969	35.523	0	110.794	16.651.366,46 €	161.541,61 €	988.696,85 €
ΕΤΕΑ-ΤΣΜΕΔΕ(Ε)	171	124	249	0	544	36.220,23 €	151,68 €	2.163,93 €
ΠΛΟΗΓΗΣΗ	14	1	4	0	19	8.020,30 €	579,15 €	0,00 €
ΟΠΑΔ-ΤΥΔΚΥ	83	4	6	0	93	87.699,60 €	1.473,10 €	5.524,44 €
ΕΤΕΑΕΠ-ΤΕΑΠΥΚ	643	49	146	0	838	260.246,33 €	13.442,38 €	14.808,16 €
ΝΑΤ	42.168	3.726	23.035	0	68.929	63.872.139,13 €	2.825.883,79 €	3.649.450,00 €
ΜΤΣ	46.748	0	19.349	0	66.097	6.825.011,87 €	0,00 €	150.067,98 €
ΜΤΝ	12.691	0	2.825	0	15.516	2.718.522,62 €	0,00 €	0,00 €
ΜΤΑ	11.978	50	2.455	0	14.483	3.421.913,47 €	0,00 €	83.630,80 €
ΜΤΠΥ	239.970	0	31.922	0	271.892	22.854.753,00 €	718,15 €	0,00 €
ΜΤΣ-ΣΥ	504	0	89	0	593	548.221,22 €	5.184,66 €	31.056,19 €
ΕΚΟΕΜΝ	12.691	0	2.825	0	15.516	1.139.441,46 €	0,00 €	0,00 €
ΕΚΟΕΜΣ	18.785	0	7.002	0	25.787	3.104.485,45 €	0,00 €	0,00 €
<b>ΣΥΝΟΛΟ</b>	<b>3.263.353</b>	<b>334.685</b>	<b>926.553</b>	<b>5.829</b>	<b>4.530.420</b>	<b>2.333.078.375,54 €</b>	<b>55.014.664,46 €</b>	<b>134.559.254,31 €</b>

## Β. Κατανομή συντάξεων ανά νομό

Νομός	Σύνολο	Κύριες	Επικουρικές
ΑΙΤΩΛΟΑΚΑΡΝΑΝΙΑΣ	79.121	56.236	22.885
ΑΡΓΟΛΙΔΑΣ	36.182	25.596	10.586
ΑΡΚΑΔΙΑΣ	35.436	24.683	10.753
ΑΡΤΑΣ	33.732	23.014	10.718
ΑΤΤΙΚΗΣ	1.755.847	1.032.768	723.079
ΑΧΑΙΑΣ	128.827	78.203	50.624
ΒΟΙΩΤΙΑΣ	43.910	29.395	14.515
ΓΡΕΒΕΝΩΝ	13.761	10.301	3.460
ΔΡΑΜΑΣ	43.667	29.236	14.431
ΔΩΔΕΚΑΝΗΣΟΥ	62.789	39.658	23.131
ΕΒΡΟΥ	59.148	41.427	17.721
ΕΥΒΟΙΑΣ	88.394	56.468	31.926
ΕΥΡΥΤΑΝΙΑΣ	7.141	5.203	1.938
ΖΑΚΥΝΘΟΥ	12.112	8.563	3.549
ΗΛΕΙΑΣ	55.065	39.240	15.825
ΗΜΑΘΙΑΣ	57.755	39.850	17.905
ΗΡΑΚΛΕΙΟΥ	107.933	71.614	36.319
ΘΕΣΣΑΛΟΝΙΚΗΣ	16.508	12.064	4.444
ΘΕΣΣΑΛΟΝΙΚΗΣ	454.234	275.826	178.408
ΙΩΑΝΝΙΝΩΝ	73.857	45.745	28.112
ΚΑΒΑΛΑΣ	61.835	40.477	21.358
ΚΑΡΔΙΤΣΑΣ	48.664	35.072	13.592
ΚΑΣΤΟΡΙΑΣ	17.421	13.111	4.310
ΚΕΡΚΥΡΑΣ	43.326	28.199	15.127
ΚΕΦΑΛΛΗΝΙΑΣ	14.434	10.207	4.227
ΚΙΛΚΙΣ	30.024	21.855	8.169
ΚΟΖΑΝΗΣ	62.013	40.670	21.343
ΚΟΡΙΝΘΙΑΣ	55.314	37.905	17.409
ΚΥΚΛΑΔΩΝ	37.571	25.189	12.382
ΛΑΚΩΝΙΑΣ	32.090	24.700	7.390
ΛΑΡΙΣΗΣ	114.595	76.460	38.135
ΛΑΣΙΘΙΟΥ	32.132	21.563	10.569
ΛΕΣΒΟΥ	41.376	28.524	12.852
ΛΕΥΚΑΔΑΣ	9.661	6.678	2.983
ΜΑΓΝΗΣΙΑΣ	89.790	55.907	33.883
ΜΕΣΣΗΝΙΑΣ	65.532	44.749	20.783
ΞΑΝΘΗΣ	36.613	24.327	12.286
ΠΕΛΛΗΣ	52.052	38.567	13.485
ΠΙΕΡΙΑΣ	45.576	32.307	13.269

Νομός	Σύνολο	Κύριες	Επικουρικές
ΠΡΕΒΕΖΗΣ	27.627	19.015	8.612
ΡΕΘΥΜΝΗΣ	28.596	19.004	9.592
ΡΟΔΟΠΗΣ	38.678	28.419	10.259
ΣΑΜΟΥ	16.595	11.600	4.995
ΣΕΡΡΩΝ	75.544	54.809	20.735
ΤΡΙΚΑΛΩΝ	59.297	41.019	18.278
ΦΘΙΩΤΙΔΑΣ	68.305	45.628	22.677
ΦΛΩΡΙΝΑΣ	18.697	13.112	5.585
ΦΩΚΙΔΑΣ	16.203	10.742	5.461
ΧΑΛΚΙΔΙΚΗΣ	34.948	23.953	10.995
ΧΑΝΙΩΝ	57.889	36.418	21.471
ΧΙΟΥ	21.419	14.478	6.941
Χωρίς Τιμές*	11.184	6.267	4.917
<b>ΣΥΝΟΛΟ</b>	<b>4.530.420</b>	<b>2.876.021</b>	<b>1.654.399</b>

\*Για τις συντάξεις αυτές δεν ήταν συμπληρωμένο το πεδίο του ταχυδρομικού κώδικα

## Γ. Κατανομή συντάξεων ανά υπηκοότητα

	Υπηκοότητα	Πλήθος Συντάξεων
1	ΑΖΕΡΜΠΑΙΤΖΑΝ	10
2	ΑΙΓΥΠΤΟΣ	337
3	ΑΙΘΙΟΠΙΑ	24
4	ΑΛΒΑΝΙΑ	4.825
5	ΑΛΓΕΡΙΑ	1
6	ΑΛΛΗ ΧΩΡΑ	75
7	ΑΝΔΟΡΑ	2
8	ΑΡΓΕΝΤΙΝΗ	7
9	ΑΡΜΕΝΙΑ	153
10	ΑΥΣΤΡΑΛΙΑ	400
11	ΑΥΣΤΡΙΑ	65
12	ΑΦΓΑΝΙΣΤΑΝ	3
13	ΒΕΛΓΙΟ	60
14	ΒΕΝΕΖΟΥΕΛΑ	1
15	ΒΙΕΤΝΑΜ	4
16	ΒΟΛΙΒΙΑ	2
17	ΒΟΣΝΙΑ ΚΑΙ ΕΡΖΕΓΟΒΙΝΗ	5
18	ΒΟΥΛΓΑΡΙΑ	4.296
19	ΒΡΑΖΙΛΙΑ	26
20	ΓΑΛΛΙΑ	210
21	ΓΕΡΜΑΝΙΑ	559
22	ΓΕΩΡΓΙΑ	303
23	ΓΙΟΥΓΚΟΣΛΑΒΙΑ	38
24	ΓΚΑΜΠΙΑ	2
25	ΓΚΑΝΑ	10
26	ΓΚΟΥΑΜ	1
27	ΔΑΝΙΑ	21
28	ΔΟΜΗΝΙΚΑΝΙΚΗ ΔΗΜΟΚΡΑΤΙΑ	8
29	ΕΛΒΕΤΙΑ	38
30	ΕΛΛΑΔΑ	4.512.346
31	ΕΡΥΘΡΑΙΑ	2
32	ΕΣΘΟΝΙΑ	1
33	ΖΑΜΠΙΑ	1
34	ΖΙΜΠΑΜΠΟΥΕ	1
35	ΗΝΩΜ.ΒΑΣΙΛΕΙΟ-ΜΕΓ.ΒΡΕΤΤΑΝΙΑ	514
36	ΗΠΑ	302
37	ΙΑΠΩΝΙΑ	7
38	ΙΝΔΙΑ	61

	Υπηκοότητα	Πλήθος Συντάξεων
39	ΙΝΔΟΝΗΣΙΑ	5
40	ΙΟΡΔΑΝΙΑ	7
41	ΙΡΑΚ	11
42	ΙΡΑΝ	8
43	ΙΡΛΑΝΔΙΑ	11
44	ΙΣΛΑΝΔΙΑ	1
45	ΙΣΠΑΝΙΑ	46
46	ΙΣΡΑΗΛ	6
47	ΙΤΑΛΙΑ	327
48	ΚΑΖΑΚΧΣΤΑΝ	42
49	ΚΑΝΑΔΑΣ	293
50	ΚΙΝΑ	3
51	ΚΟΛΟΜΒΙΑ	5
52	ΚΟΝΓΚΟ ΔΗΜΟΚΡΑΤΙΑ ΤΟΥ (BRAZZAVILLE)	5
53	ΚΟΣΤΑ ΡΙΚΑ	13
54	ΚΟΥΒΑ	3
55	ΚΟΥΒΕΙΤ	2
56	ΚΡΟΑΤΙΑ	5
57	ΚΥΠΡΟΣ	983
58	ΛΕΤΟΝΙΑ	2
59	ΛΕΥΚΟΡΩΣΙΑ	19
60	ΛΙΒΑΝΟΣ	27
61	ΛΙΒΥΗ	3
62	ΛΙΘΟΥΑΝΙΑ	8
63	ΛΟΥΞΕΜΒΟΥΡΓΟ	2
64	ΜΑΛΤΑ	2
65	ΜΑΡΟΚΟ	11
66	ΜΑΥΡΙΚΙΟΣ	2
67	ΜΕΞΙΚΟ	3
68	ΜΟΛΔΑΒΙΑ	124
69	ΜΠΑΝΓΚΛΑΝΤΕΣ	13
70	ΜΠΟΥΡΟΥΝΤΙ	1
71	ΜΠΟΥΤΑΝ	1
72	ΝΕΑ ΓΟΥΙΝΕΑ	2
73	ΝΕΑ ΖΗΛΑΝΔΙΑ	5
74	ΝΙΓΗΡΙΑ	14
75	ΝΙΚΑΡΑΓΟΥΑ	1
76	ΝΟΡΒΗΓΙΑ	9
77	ΝΟΤΙΑ ΚΟΡΕΑ	4
78	ΝΟΤΙΟΣ ΑΦΡΙΚΗ	17



	Υπηκοότητα	Πλήθος Συντάξεων
79	ΟΛΛΑΝΔΙΑ	100
80	ΟΥΓΓΑΡΙΑ	16
81	ΟΥΓΚΑΝΤΑ	6
82	ΟΥΖΜΠΕΚΙΣΤΑΝ	33
83	ΟΥΚΡΑΝΙΑ	359
84	ΟΥΡΟΥΓΟΥΑΗ	2
85	ΠΑΚΙΣΤΑΝ	208
86	ΠΑΝΑΜΑΣ	2
87	ΠΑΡΑΓΟΥΑΗ	2
88	ΠΕΡΟΥ	4
89	ΠΟΛΩΝΙΑ	377
90	ΠΟΡΤΟΓΑΛΙΑ	12
91	ΠΡΑΣΙΝΟ ΑΚΡΩΤΗΡΙΟ	1
92	ΡΟΥΜΑΝΙΑ	433
93	ΡΩΣΙΑ	530
94	ΣΑΝ ΜΑΡΙΝΟ	3
95	ΣΕΡΒΙΑ	18
96	ΣΕΥΧΕΛΛΕΣ	7
97	ΣΙΝΓΚΑΠΟΥΡΗ	2
98	ΣΛΟΒΑΚΙΑ	5
99	ΣΛΟΒΕΝΙΑ	2
100	ΣΟΥΔΑΝ	9
101	ΣΟΥΗΔΙΑ	56
102	ΣΡΙ ΛΑΝΚΑ	22
103	ΣΥΡΙΑ	35
104	ΤΑΙΒΑΝ	1
105	TANZANIA	2
106	ΤΑΥΛΑΝΔΗ	2
107	ΤΟΥΡΚΙΑ	1.051
108	ΤΣΕΧΙΑ	30
109	ΤΥΝΗΣΙΑ	4
110	ΦΙΛΙΠΠΙΝΕΣ	275
111	ΦΙΝΛΑΝΔΙΑ	21
112	ΦΥΡΟΜ	14
113	ΧΙΛΗ	7
114	ΧΟΝΓΚ ΚΟΝΓΚ	2
	<b>ΣΥΝΟΛΟ</b>	<b>4.530.420</b>