



Υπουργείο Εργασίας, Κοινωνικής Ασφάλισης & Κοινωνικής Αλληλεγγύης



ΕΝΙΑΙΟ ΣΥΣΤΗΜΑ ΕΛΕΓΧΟΥ & ΠΛΗΡΩΜΩΝ “ ΗΛΙΟΣ ”

Ποσοτική &
Ποιοτική Ανάλυση
Δεδομένων Ελέγχου &
Πληρωμών
Συντάξεων



ΜΗΝΙΑΙΑ ΑΠΕΙΚΟΝΙΣΗ ΣΥΝΤΑΞΙΟΔΟΤΙΚΩΝ ΠΑΡΟΧΩΝ

ΙΑΝΟΥΑΡΙΟΣ 2017

Περιεχόμενα

1. Εισαγωγή	3
2. Ποσοτική & Ποιοτική Ανάλυση Δεδομένων Ελέγχου & Πληρωμών Συντάξεων	5
2.1 Κατανομή Συνταξιούχων ανά Φύλο	5
2.2 Κατανομή Συνταξιούχων ανά Ηλικία	12
2.3 Ροές Συνταξιούχων ανά Φορέα Κοινωνικής Ασφάλισης	16
2.4 Ανάλυση Συντάξεων ανά Κατηγορία και κλίμακα ποσού	25
2.5 Συνταξιοδοτική Δαπάνη ΕΦΚΑ, ΕΤΕΑΕΠ & Μερισμάτων	27
2.6 Γεωγραφική κατανομή συντάξεων	29
ΠΑΡΑΡΤΗΜΑ – ΠΙΝΑΚΕΣ	31
Α. Κατανομή Συντάξεων ανά ταμείο και κατηγορία	32
Β. Κατανομή συντάξεων ανά νομό	36
Γ. Κατανομή συντάξεων ανά υπηκοότητα	38

1. Εισαγωγή

Η παρούσα έκθεση περιλαμβάνει στατιστικά στοιχεία των συντάξεων που χορηγήθηκαν κατά το μήνα Ιανουάριο 2017.

Επισημαίνεται ότι, η μεθοδολογία για τη δημοσιονομική απεικόνιση των δεδομένων, εφεξής περιλαμβάνει τις κρατήσεις φόρου και τις κρατήσεις υπέρ υγείας και ΑΚΑΓΕ ώστε τα στοιχεία αυτά να είναι συμβατά με τις δημοσιονομικές αναφορές. Η παροχή ΕΚΑΣ εμφανίζεται διακριτά.

Οι προηγούμενες απεικονίσεις των δημοσιονομικών δεδομένων στο σύστημα «ΗΛΙΟΣ», δεν περιελάμβαναν τις κρατήσεις υπέρ υγείας και ΑΚΑΓΕ και τούτο είχε ως αποτέλεσμα να μην εμφανίζεται η πραγματική συνταξιοδοτική δαπάνη. Έτσι, ο νέος τρόπος απεικόνισης περιλαμβάνει το σύνολο της δημοσιονομικής δαπάνης για τις μεικτές καταβαλλόμενες συντάξεις.

Οι ακόλουθοι δυο πίνακες υπό την ενδεικτική αρίθμηση 1 και 2 αποτυπώνουν τη συνταξιοδοτική δαπάνη σύμφωνα με την προϊσχύουσα μεθοδολογία και παρατίθενται αποκλειστικά και μόνο για την διευκόλυνση των ερευνητών και την πιστοποίηση της ακρίβειας των στοιχείων.

Απεικόνιση συνταξιοδοτικής δαπάνης με προϊσχύουσα μεθοδολογία

	Κατηγορία Συνταξιούχων	Πλήθος Συνταξιούχων	Μηνιαίο Ποσό(€)	Μέσο Εισόδημα από συντάξεις(€)	Δαπάνη ΕΚΑΣ(€)	Κρατήσεις Υπέρ Υγείας(€)
ΙΑΝΟΥΑΡΙΟΣ 2017	Γήρατος	1.974.484	1.893.641.039	959,06	9.400.757	111.339.851
	Θανάτου	395.930	264.759.738	668,70	14.269.905	14.787.296
	Αναπηρίας	225.977	140.944.735	623,71	1.846.417	8.097.449
	Ανασφάλιστων Υπερηλικών ΟΓΑ	29.189	10.492.086	359,45	115	629.443
	Λοιπά	2.117	1.334.453	630,35	0	69.243
	ΣΥΝΟΛΟ	2.627.697	2.311.172.050		25.517.194	134.923.283
ΔΕΚΕΜΒΡΙΟΣ 2016	Γήρατος	1.976.162	1.902.069.112	962,51	17.681.176	108.573.182
	Θανάτου	396.337	279.117.948	704,24	28.012.623	14.438.346
	Αναπηρίας	227.383	143.671.083	631,85	3.661.638	7.737.595
	Ανασφάλιστων Υπερηλικών ΟΓΑ	29.378	10.559.960	359,45	230	633.576
	Λοιπά	1.792	1.260.316	703,30	0	69.281
	ΣΥΝΟΛΟ	2.631.052	2.336.678.419		49.355.667	131.451.981
ΝΟΕΜΒΡΙΟΣ 2016	Γήρατος	1.976.760	1.899.267.850	960,80	17.603.216	108.645.884
	Θανάτου	396.264	278.859.716	703,72	27.610.928	14.513.813
	Αναπηρίας	227.958	144.033.222	631,84	3.572.992	7.994.930
	Ανασφάλιστων Υπερηλικών ΟΓΑ	29.522	10.613.066	359,50	460	636.751

Λοιπά	1.514	1.180.254	779,56	0	70.771
ΣΥΝΟΛΟ	2.632.018	2.333.954.107		48.787.596	131.862.149

Πίνακας 1: Πλήθος Συνταξιούχων ανά κατηγορία σύνταξης & μηνιαία δαπάνη προ φόρου, συμπεριλαμβανομένης της κράτησης υπέρ υγείας και της παροχής ΕΚΑΣ ενώ έχει αφαιρεθεί το ΑΚΑΓΕ. Από την επεξεργασία των στοιχείων των συντάξεων του Ιανουαρίου 2017 προκύπτει ότι ο αριθμός των συνταξιούχων της χώρας ανέρχεται σε **2.627.697** και η μηνιαία δαπάνη που καταβλήθηκε ανήλθε σε **2.311.172.050€**.

Κατηγορία Συνταξιούχων	Ιανουάριος 2017		Δεκέμβριος 2016		Νοέμβριος 2016	
	Πλήθος Συνταξιούχων	Μηνιαίο Ποσό(€)	Πλήθος Συνταξιούχων	Μηνιαίο Ποσό(€)	Πλήθος Συνταξιούχων	Μηνιαίο Ποσό(€)
Γήρατος	1.974.484	1.772.900.431	1.976.162	1.775.814.753	1.976.760	1.773.018.750
Θανάτου	395.930	235.702.536	396.337	236.666.979	396.264	236.734.975
Αναπηρίας	225.977	131.000.869	227.383	132.271.850	227.958	132.465.300
Ανασφάλιστων Υπερηλίκων ΟΓΑ	29.189	9.862.528	29.378	9.926.154	29.522	9.975.854
Λοιπά	2.117	1.265.209	1.792	1.191.035	1.514	1.109.483
ΣΥΝΟΛΟ	2.627.697	2.150.731.574	2.631.052	2.155.870.771	2.632.018	2.153.304.362

Πίνακας 2: Πλήθος Συνταξιούχων ανά κατηγορία σύνταξης & μηνιαία δαπάνη προ φόρου, αφαιρουμένης της κράτησης υπέρ υγείας, του ΑΚΑΓΕ και της παροχής ΕΚΑΣ.

Στον ακόλουθο Πίνακα με αριθμό 3 παρουσιάζεται η κατανομή των δικαιούχων ΕΚΑΣ ανά εύρος καταβαλλόμενου ποσού, η μηνιαία δαπάνη και ο μέσος όρος ΕΚΑΣ. Παρατηρείται ότι το πλήθος ανέρχεται σε 235.875 δικαιούχους και η συνολική δαπάνη για το ΕΚΑΣ σε 25.517.193,81 ευρώ.

Εύρος ποσού(€)	Πλήθος δικαιούχων ΕΚΑΣ	Μηνιαίο Ποσό ΕΚΑΣ(€)	Μέσος Όρος ΕΚΑΣ (€)
0- 30	1.176	31.379,75	26,68
30- 60	9.222	510.258,46	55,33
60- 90	35.070	2.812.445,92	80,2
90- 120	188.064	21.632.500,58	115,03
120- 150	14	1.849,11	132,08
150- 180	84	14.360,05	170,95
180- 210	25	4.888,51	195,54
210- 240	2.220	509.511,43	229,51
ΣΥΝΟΛΟ	235.875	25.517.193,81	

Πίνακας 3: Πλήθος Δικαιούχων ΕΚΑΣ ανά εύρος ποσού και μηνιαία δαπάνη ΕΚΑΣ

2. Ποσοτική & Ποιοτική Ανάλυση Δεδομένων Ελέγχου & Πληρωμών Συντάξεων

2.1 Κατανομή Συνταξιούχων ανά Φύλο

Αναλύοντας τα δεδομένα των συνταξιοδοτικών παροχών (ανδρών και γυναικών) σε κλίμακες, προκύπτει ότι οι άνδρες συνταξιούχοι είναι περισσότεροι σε σχέση με τις γυναίκες και λαμβάνουν κατά μέσο όρο υψηλότερα ποσά σύνταξης. Στους πίνακες 4, 5 και 6 που ακολουθούν κατανέμονται οι συντάξεις ανά κατηγορία (γήρατος, θανάτου κτλ.) και εύρος ποσού για το σύνολο των δικαιούχων (ανδρών και γυναικών) αλλά και ξεχωριστά για άνδρες και γυναίκες. Στην κατηγορία γήρατος περιλαμβάνονται και οι συντάξεις ανασφάλιστων υπερηλίκων του ΟΓΑ. **Επισημαίνεται ότι, τα στοιχεία της συνταξιοδοτικής δαπάνης που παρουσιάζονται από εδώ και στο εξής, περιλαμβάνουν τις κρατήσεις φόρου και τις κρατήσεις υπέρ υγείας και ΑΚΑΓΕ ενώ δεν περιλαμβάνουν την παροχή ΕΚΑΣ.**

Διασφραγισμός Συνταξιούχων Ανδρών & Γυναικών												
Εύρος Ποσού	Γήρατος			Θανάτου			Αναπηρικές			Λοιπές		
	Πλήθος	Μ.Ο. (€)	Διάμεσος	Πλήθος	Μ.Ο. (€)	Διάμεσος	Πλήθος	Μ.Ο. (€)	Διάμεσος	Πλήθος	Μ.Ο. (€)	Διάμεσος
0,01-100	32.688	56,20	56,26	14.139	64,26	65,56	1.877	57,29	58,92	41	47,58	47
100,01-200	24.099	144,87	142,96	17.387	148,76	147,23	1.486	149,44	150,00	184	162,06	170,49
200,01-300	13.865	245,83	244,29	14.139	248,94	247,63	3.653	258,61	250,26	87	223,27	216
300,01-400	147.742	367,77	360,00	50.002	349,97	341,00	52.657	361,92	360,00	320	362,28	360
400,01-500	229.745	455,61	457,70	63.030	443,69	438,16	48.284	457,41	466,78	0	0	
500,01-600	204.811	546,09	544,20	76.241	548,03	539,79	28.733	541,81	537,20	0	0	
600,01-700	177.783	647,63	646,98	31.915	644,24	641,16	25.959	643,57	641,38	3	641,4	626,4
700,01-800	130.842	747,17	745,78	25.118	747,28	746,58	18.904	758,44	771,11	1.368	783,3	783,3
800,01-900	99.404	847,84	846,77	20.121	849,46	849,26	7.490	849,19	846,63	114	823,25	822,5
900,01-1000	96.471	955,90	958,27	21.196	954,93	955,83	6.610	952,64	952,27	0	0	
1000,01-1500	493.314	1.261,12	1.298,11	52.276	1.195,62	1.177,45	26.554	1.161,08	1.143,30	0	0	
1500,01-2000	270.741	1.695,36	1.677,13	8.662	1.669,94	1.628,23	2.952	1.690,62	1.667,65	0	0	
2000,01-2500	61.232	2.204,43	2.172,44	1.156	2.177,59	2.139,72	607	2.173,11	2.138,15	0	0	
2500,01-3000	12.757	2.706,37	2.687,12	307	2.717,49	2.705,35	175	2.721,82	2.700,02	0	0	
3000,01-3500	5.738	3.185,53	3.155,27	199	3.247,79	3.249,45	24	3.182,91	3.125,78	0	0	
3500,01-4000	1.175	3.701,59	3.681,33	26	3.637,10	3.590,08	6	3.738,21	3.701,96	0	0	
>4000,01	1.266	4.509,97	4.431,56	16	4.485,88	4.292,34	6	5.337,92	4.641,71	0	0	
ΣΥΝΟΛΟ	2.003.673	972,20	837,82	395.930	636,62	541,44	225.977	617,03	514,54	2.117	630,35	783,3

Πίνακας 4: Κατανομή συνταξιοδοτικής δαπάνης δικαιούχων ανδρών και γυναικών ανά εύρος ποσού. Περιλαμβάνει τις κρατήσεις φόρου και τις κρατήσεις υπέρ υγείας και ΑΚΑΓΕ ενώ δεν περιλαμβάνει την παροχή ΕΚΑΣ.

Διαστρωμάτωση Συνταξιούχων Ανδρών												
Εύρος Ποσού	Γήρατος			Θανάτου			Αναπηρικές			Λοιπές		
	Πλήθος	Μ.Ο.(€)	Διάμεσος	Πλήθος	Μ.Ο.(€)	Διάμεσος	Πλήθος	Μ.Ο.(€)	Διάμεσος	Πλήθος	Μ.Ο.(€)	Διάμεσος
0,01-100	19.202	54,62	53,73	2.493	68,79	72,56	1.349	56,94	58,06	22	46,44	47
100,01-200	11.634	142,81	139,62	4.934	148,36	147,00	986	147,65	146,83	60	161,54	170,49
200,01-300	5.675	244,91	243,60	3.435	247,96	247,10	2.173	261,66	266,41	34	222,07	216
300,01-400	43.636	370,07	365,70	3.831	358,30	360,00	24.323	362,25	360,00	129	363,45	360
400,01-500	83.434	453,31	457,70	3.922	443,00	438,16	26.501	455,37	463,15	0	0	
500,01-600	72.894	547,89	546,90	2.805	544,13	532,83	18.444	543,23	537,52	0	0	
600,01-700	79.923	649,10	649,79	1.415	645,82	644,66	19.390	645,24	643,60	3	641,4	626,4
700,01-800	72.106	747,65	746,55	1.069	749,50	749,42	12.952	755,13	761,95	738	783,3	783,3
800,01-900	54.419	847,49	846,10	920	851,16	853,50	6.172	849,36	847,41	62	823,87	822,5
900,01-1000	49.951	955,55	957,56	910	955,22	956,65	5.659	953,33	953,60	0	0	
1000,01-1500	316.222	1.271,41	1.300,00	2.098	1.186,62	1.162,49	18.899	1.176,39	1.148,48	0	0	
1500,01-2000	204.212	1.700,19	1.684,98	351	1.672,40	1.646,45	2.575	1.694,05	1.673,28	0	0	
2000,01-2500	50.754	2.205,91	2.172,92	80	2.176,85	2.140,01	522	2.177,44	2.144,69	0	0	
2500,01-3000	9.092	2.697,93	2.676,12	26	2.682,72	2.636,43	156	2.717,27	2.700,02	0	0	
3000,01-3500	4.004	3.181,34	3.150,43	8	3.171,37	3.182,78	21	3.191,63	3.129,95	0	0	
3500,01-4000	695	3.695,76	3.670,71	4	3.729,16	3.745,96	5	3.780,89	3.705,67	0	0	
>4000,01	942	4.516,89	4.454,84	3	4.504,38	4.190,35	6	5.337,92	4.641,71	0	0	
ΣΥΝΟΛΟ	1.078.795	1.115,08	1.084,66	28.304	464,01	392,78	140.133	662,88	570,93	1048	664,34	783,3

Πίνακας 5: Κατανομή συνταξιοδοτικής δαπάνης δικαιούχων ανδρών ανά εύρος ποσού. Περιλαμβάνει τις κρατήσεις φόρου και τις κρατήσεις υπέρ υγείας και ΑΚΑΓΕ ενώ δεν περιλαμβάνει την παροχή ΕΚΑΣ.

Διαστρωμάτωση Συνταξιούχων Γυναικών												
Εύρος Ποσού	Γήρατος			Θανάτου			Αναπηρικές			Λοιπές		
	Πλήθος	Μ.Ο.(€)	Διάμεσος	Πλήθος	Μ.Ο.(€)	Διάμεσος	Πλήθος	Μ.Ο.(€)	Διάμεσος	Πλήθος	Μ.Ο.(€)	Διάμεσος
0,01-100	13.486	58,44	58,38	11.646	63,29	65,56	528	58,20	61,02	19	48,9	47
100,01-200	12.465	146,79	144,41	12.453	148,92	147,33	500	152,97	154,29	124	162,31	170,49
200,01-300	8.190	246,47	244,80	10.704	249,26	247,87	1.480	254,12	243,72	53	224,04	216
300,01-400	104.106	366,81	360,00	46.171	349,28	341,00	28.334	361,64	360,00	191	361,49	360
400,01-500	146.311	456,92	457,70	59.108	443,73	438,16	21.783	459,88	468,30	0	0	
500,01-600	131.917	545,10	543,06	73.436	548,18	539,86	10.289	539,27	536,18	0	0	
600,01-700	97.860	646,43	644,90	30.500	644,17	640,97	6.569	638,65	635,17	0	0	
700,01-800	58.736	746,57	744,59	24.049	747,18	746,35	5.952	765,65	783,30	630	783,3	783,3
800,01-900	44.985	848,25	847,60	19.201	849,38	849,09	1.318	848,37	845,50	52	822,5	822,5
900,01-1000	46.520	956,27	958,95	20.286	954,91	955,83	951	948,58	947,02	0	0	
1000,01-1500	177.092	1.242,76	1.256,27	50.178	1.195,99	1.178,33	7.655	1.123,30	1.091,34	0	0	
1500,01-2000	66.529	1.680,52	1.658,10	8.311	1.669,84	1.628,23	377	1.667,23	1.631,16	0	0	
2000,01-2500	10.478	2.197,24	2.169,63	1.076	2.177,64	2.139,62	85	2.146,50	2.089,08	0	0	
2500,01-3000	3.665	2.727,31	2.715,98	281	2.720,71	2.712,14	19	2.759,10	2.786,36	0	0	
3000,01-3500	1.734	3.195,20	3.166,43	191	3.250,99	3.249,73	3	3.121,84	3.062,29	0	0	
3500,01-4000	480	3.710,03	3.701,88	22	3.620,37	3.579,74	1	3.524,78	3.524,78	0	0	
>4000,01	324	4.489,86	4.331,99	13	4.481,61	4.302,32	0	0,00		0	0	
ΣΥΝΟΛΟ	924.878	805,53	643,23	367.626	649,91	551,43	85.844	542,19	475,17	1069	597,03	783,3

Πίνακας 6: Κατανομή συνταξιοδοτικής δαπάνης δικαιούχων γυναικών ανά εύρος ποσού. Περιλαμβάνει τις κρατήσεις φόρου και τις κρατήσεις υπέρ υγείας και ΑΚΑΓΕ ενώ δεν περιλαμβάνει την παροχή ΕΚΑΣ.

Στον Πίνακα 7 που ακολουθεί παρουσιάζονται αναλυτικά στοιχεία του πλήθους των κύριων και επικουρικών συντάξεων καθώς και των μερισμάτων που λαμβάνουν οι συνταξιούχοι. Από την κατανομή του πλήθους των συντάξεων ανά συνταξιούχο παρατηρείται πως 1.239.622 συνταξιούχοι λαμβάνουν 1 μόνο σύνταξη, 963.357 λαμβάνουν 2 συντάξεις και 341.141 συνταξιούχοι λαμβάνουν 3 συντάξεις ενώ πολύ περιορισμένος αριθμός λαμβάνει πάνω από 7 συντάξεις.

Αριθμός Καταβαλλόμενων Συντάξεων	Κύριες Συντάξεις	Επικουρικές Συντάξεις	Μερίσματα	Λοιπές Συντάξεις	Πλήθος Συνταξιούχων
10	4	4	2	0	2
10	3	3	4	0	1
9	5	2	2	0	1
9	4	1	4	0	1
9	4	2	2	1	1
9	4	2	3	0	2
9	4	3	2	0	5
9	3	2	4	0	1
8	6	2	0	0	1
8	5	2	1	0	3
8	5	3	0	0	1
8	4	2	2	0	26
8	4	3	1	0	4
8	3	1	4	0	2
8	3	2	1	2	1
8	3	2	3	0	4
8	3	3	2	0	11
8	2	1	5	0	1
8	2	4	2	0	3
7	5	1	1	0	1
7	5	2	0	0	2
7	4	0	3	0	2
7	4	1	2	0	46
7	4	2	1	0	70
7	4	3	0	0	4
7	3	0	4	0	4
7	3	1	3	0	47
7	3	2	1	1	1
7	3	2	2	0	159
7	3	3	1	0	55
7	3	4	0	0	4
7	2	1	4	0	5
7	2	2	3	0	2
7	2	3	2	0	11
7	2	4	1	0	1

Αριθμός Καταβαλλόμενων Συντάξεων	Κύριες Συντάξεις	Επικουρικές Συντάξεις	Μερίσματα	Λοιπές Συντάξεις	Πλήθος Συνταξιούχων
6	5	1	0	0	2
6	4	0	2	0	17
6	4	1	1	0	93
6	4	2	0	0	130
6	3	0	2	1	1
6	3	0	3	0	23
6	3	1	1	1	3
6	3	1	2	0	346
6	3	2	1	0	743
6	3	3	0	0	63
6	2	0	4	0	13
6	2	1	2	1	1
6	2	1	3	0	349
6	2	2	1	1	2
6	2	2	2	0	3.066
6	2	3	0	1	1
6	2	3	1	0	58
6	2	4	0	0	1
6	1	1	4	0	1
6	1	3	2	0	2
5	5	0	0	0	1
5	4	0	1	0	20
5	4	1	0	0	165
5	3	0	0	2	1
5	3	0	1	1	1
5	3	0	2	0	162
5	3	1	0	1	13
5	3	1	1	0	1.098
5	3	2	0	0	1.526
5	2	0	1	2	1
5	2	0	2	1	4
5	2	0	3	0	128
5	2	1	0	2	8
5	2	1	1	1	68
5	2	1	2	0	2.962
5	2	2	0	1	21
5	2	2	1	0	7.686
5	2	3	0	0	109
5	1	0	2	2	1
5	1	0	4	0	13
5	1	1	0	3	3

Αριθμός Καταβαλλόμενων Συντάξεων	Κύριες Συντάξεις	Επικουρικές Συντάξεις	Μερίσματα	Λοιπές Συντάξεις	Πλήθος Συνταξιούχων
5	1	1	1	2	1
5	1	1	2	1	2
5	1	1	3	0	144
5	1	2	1	1	1
5	1	2	2	0	87
5	1	3	1	0	3
4	4	0	0	0	77
4	3	0	0	1	5
4	3	0	1	0	356
4	3	1	0	0	3.015
4	2	0	0	2	39
4	2	0	1	1	13
4	2	0	2	0	2.348
4	2	1	0	1	240
4	2	1	1	0	20.288
4	2	2	0	0	35.327
4	1	0	0	3	10
4	1	0	1	2	2
4	1	0	2	1	3
4	1	0	3	0	122
4	1	1	0	2	62
4	1	1	1	1	1
4	1	1	2	0	1.342
4	1	2	0	1	3
4	1	2	1	0	683
4	1	3	0	0	9
4	0	0	2	2	1
4	0	2	2	0	2
3	3	0	0	0	2.252
3	2	0	0	1	226
3	2	0	1	0	6.746
3	2	1	0	0	87.195
3	1	0	0	2	105
3	1	0	1	1	3
3	1	0	2	0	36.323
3	1	1	0	1	940
3	1	1	1	0	206.021
3	1	2	0	0	1.314
3	0	0	1	2	1
3	0	0	3	0	1
3	0	1	0	2	1

Αριθμός Καταβαλλόμενων Συντάξεων	Κύριες Συντάξεις	Επικουρικές Συντάξεις	Μερίσματα	Λοιπές Συντάξεις	Πλήθος Συνταξιούχων
3	0	1	2	0	7
3	0	2	1	0	6
2	2	0	0	0	81.920
2	1	0	0	1	3.235
2	1	0	1	0	64.511
2	1	1	0	0	807.226
2	0	0	0	2	5.093
2	0	0	2	0	986
2	0	1	0	1	2
2	0	1	1	0	299
2	0	2	0	0	85
1	1	0	0	0	1.231.321
1	0	0	0	1	266
1	0	0	1	0	2.226
1	0	1	1	0	5.809
					2.627.697

Πίνακας 7: Πλήθος συντάξεων (κύριων, επικουρικών και μερισμάτων) ανά συνταξιούχο.

2.2 Κατανομή Συνταξιούχων ανά Ηλικία

Στους Πίνακες 8 και 9 που ακολουθούν αποτυπώνονται στοιχεία σχετικά με την ηλικιακή σύνθεση των συνταξιούχων ανδρών και γυναικών ανά κατηγορία σύνταξης. Συνταξιούχοι ηλικίας μικρότερης των 25 ετών λαμβάνουν συντάξεις λόγω θανάτου ή αναπηρίας. Η πλειοψηφία των συνταξιούχων ανδρών είναι ηλικίας μεταξύ 66-70 και 71-75 ετών σε ποσοστό 18% περίπου αντίστοιχα ενώ των συνταξιούχων γυναικών (σε ποσοστό 15,6 του συνόλου) είναι ηλικίας μεταξύ 76-80 ετών. Υπενθυμίζεται, ότι για τον υπολογισμό της συνταξιοδοτικής δαπάνης αθροίζονται στην κατηγορία σύνταξης γήρατος και όλες οι συντάξεις άλλων κατηγοριών (θανάτου, αναπηρίας) που ενδεχομένως λαμβάνει ένας συνταξιούχος.

Κατανομή Συνταξιούχων Ανδρών														
Ηλικία	Γήρατος			Θανάτου			Αναπηρίας			Λοιπές			Όλες οι Συντάξεις	
	Πλήθος	Μ.Ο.(€)	Διάμεσος(€)	Πλήθος	Μ.Ο.(€)	Διάμεσος(€)	Πλήθος	Μ.Ο.(€)	Διάμεσος(€)	Πλήθος	Μ.Ο.(€)	Διάμεσος(€)	Πλήθος	Ποσοστό (%) επί του συνόλου
<=25	0	0,00		12.876	321,38	266,08	1.421	741,79	783,30	227	784,19	783,30	14.524	1,16
26-50	7.934	1.393,68	1.418,06	3.882	487,13	399,92	17.590	626,90	528,01	455	775,91	783,30	29.861	2,39
51-55	18.253	1.463,87	1.460,02	1.893	515,34	438,16	10.864	665,85	560,51	53	773,70	783,30	31.063	2,49
56-60	49.951	1.516,34	1.494,07	2.217	564,35	473,96	16.582	706,08	599,17	40	766,66	783,30	68.790	5,51
61-65	142.474	1.384,78	1.390,00	2.092	578,59	496,91	20.855	718,06	621,37	19	787,43	783,30	165.440	13,25
66-70	202.179	1.275,39	1.300,00	1.476	653,00	530,35	21.107	697,20	607,53	140	314,76	360,00	224.902	18,02
71-75	206.054	1.099,43	1.042,56	1.028	738,77	622,46	17.918	661,76	585,88	46	373,48	360,00	225.046	18,03
76-80	181.045	972,24	830,89	828	722,03	650,53	14.436	614,53	532,30	33	214,04	170,49	196.342	15,73
81-85	151.992	888,61	702,58	887	680,73	616,14	10.705	597,85	510,78	24	275,56	195,43	163.608	13,11
86-90	86.387	810,96	619,74	712	672,31	623,15	5.833	591,00	491,42	10	342,46	188,10	92.942	7,45
91-95	26.908	817,37	602,08	321	642,52	584,13	2.242	575,27	486,84	1	195,43	195,43	29.472	2,36
>95	5.226	806,17	591,47	92	620,55	588,17	579	536,60	486,84	0	0,00		5.897	0,47
Απροσδιόριστη	392	981,62	878,08	0	0,00		1	66,51	66,51	0	0,00		393	0,03
ΣΥΝΟΛΟ	1.078.795	1.115	1.085	28.304	464,01	392,78	140.133	662,88	570,93	1.048	664,34	783,30	1.248.280	100,00

Πίνακας 8: Κατανομή Συνταξιούχων Ανδρών και μεικτού εισοδήματος από συντάξεις ανά Ηλικία και Κατηγορία Σύνταξης

Κατανομή Συνταξιούχων Γυναικών														
Ηλικία	Γήρατος			Θανάτου			Αναπηρίας			Λοιπές			Όλες οι Συντάξεις	
	Πλήθος	Μ.Ο.(€)	Διάμεσος(€)	Πλήθος	Μ.Ο.(€)	Διάμεσος(€)	Πλήθος	Μ.Ο.(€)	Διάμεσος(€)	Πλήθος	Μ.Ο.(€)	Διάμεσος(€)	Πλήθος	Ποσοστό (%) επί του συνόλου
<=25	0	0,00		12.826	333,99	284,44	1.009	748,61	783,30	145	785,73	783,30	13.980	1,01
26-50	4.800	1.136,92	1.094,76	20.375	455,78	427,48	9.767	618,11	506,48	297	781,59	783,30	35.239	2,55
51-55	28.477	976,91	985,83	14.826	560,03	530,35	5.986	612,38	494,76	58	770,47	783,30	49.347	3,58
56-60	67.764	1.071,96	1.053,83	23.371	626,28	569,28	8.494	591,06	486,84	49	785,70	783,30	99.678	7,23
61-65	105.935	1.080,71	1.040,56	30.233	645,89	577,38	10.346	560,52	486,63	48	787,38	783,30	146.562	10,62
66-70	141.585	917,51	763,20	35.937	689,26	590,00	11.386	535,40	484,95	248	375,45	360,00	189.156	13,71
71-75	158.802	766,59	606,68	40.825	719,53	595,31	10.918	514,12	484,45	89	415,68	360,00	210.634	15,27
76-80	153.007	700,57	573,83	51.502	697,40	570,41	10.705	488,67	448,00	60	290,42	177,82	215.274	15,61
81-85	141.202	646,52	524,21	60.852	680,89	554,90	8.708	477,10	386,20	48	356,14	200,57	210.810	15,28
86-90	85.337	606,84	428,05	48.960	670,24	534,68	5.093	490,22	360,00	22	201,39	180,00	139.412	10,11
91-95	30.387	600,52	382,40	21.883	666,56	530,34	2.735	482,29	360,00	5	424,72	216,00	55.010	3,99
>95	7.333	578,77	360,00	6.003	661,39	530,33	694	508,41	360,00	0	0,00		14.030	1,02
Απροσδιόριστη	249	865,00	738,31	33	594,46	564,55	3	963,72	554,96	0	0,00		285	0,02
ΣΥΝΟΛΟ	924.878	806	643	367.626	649,91	551,43	85.844	542,19	475,17	1.069	597,03	783,30	1.379.417	100,00

Πίνακας 9: Κατανομή Συνταξιούχων Γυναικών και μεικτού εισοδήματος από συντάξεις ανά ηλικία και κατηγορία σύνταξης

Στον Πίνακα 10 και το διάγραμμα 1 παρουσιάζονται αναλυτικά στοιχεία σχετικά με την κατανομή των συνταξιούχων και της συνταξιοδοτικής δαπάνης ανά ηλικία. Παρατηρείται, πως το 28% των συνταξιούχων είναι ηλικίας άνω των 81 ετών, το 32% κυμαίνεται μεταξύ 71 και 80 ετών, το 37% μεταξύ 51 έως 70 ετών ενώ μόλις το 1% είναι συνταξιούχοι ηλικίας μικρότερης των 25 ετών. Συνταξιούχοι ηλικίας μεταξύ 56-65 ετών λαμβάνουν τα υψηλότερα ποσά σύνταξης.

Ηλικία	Πλήθος Συνταξιούχων	Μηνιαίο Ποσό(€)	Μέσος Όρος (€)
<=25	28.504	10.523.236,18 €	369,18
26-50	65.100	45.341.603,87 €	696,49
51-55	80.410	74.803.194,29 €	930,27
56-60	168.468	181.068.701,50 €	1074,8
61-65	312.002	353.345.106,61 €	1132,51
66-70	414.058	434.447.111,60 €	1049,24
71-75	435.680	395.937.071,31 €	908,78
76-80	411.616	333.853.099,90 €	811,08
81-85	374.418	278.966.879,01 €	745,07
86-90	232.354	161.087.507,34 €	693,28
91-95	84.482	57.645.586,88 €	682,34
>95	19.927	13.148.059,62 €	659,81
Απροσδιόριστη	678	622.755,66 €	918,52
ΣΥΝΟΛΟ	2.627.697	2.340.789.913,77 €	890,81

Πίνακας 10: Πλήθος Συνταξιούχων και μέσος όρος συνταξιοδοτικής δαπάνης ανά Ηλικία

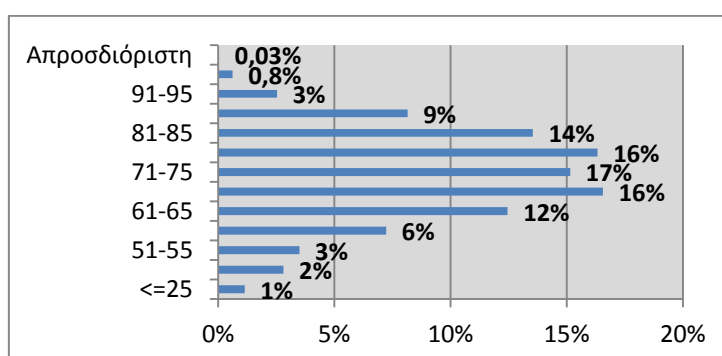

Διάγραμμα 1: Ποσοστιαία Κατανομή Συνταξιούχων ανά Ηλικία

2.3 Ροές Συνταξιούχων ανά Φορέα Κοινωνικής Ασφάλισης

Στους πίνακες 11, 12 και 13 αποτυπώνεται η μηνιαία εισροή νέων συντάξεων με οριστική απόφαση συνταξιοδότησης, τροποποιητική και με προσωρινή απόφαση συνταξιοδότησης αντίστοιχα και η δαπάνη για την καταβολή των αναδρομικών και του ποσού των συντάξεων ανά φορέα κοινωνικής ασφάλισης. Επισημαίνεται ότι υπάρχει χρονική υστέρηση μεταξύ της έκδοσης των αποφάσεων και της ένταξης στο σύστημα πληρωμών (δηλ. τα στοιχεία που αποτυπώνονται στην έκθεση του μηνός Ιανουαρίου αφορούν αποφάσεις που είχαν εκδοθεί τους προηγούμενους μήνες και εκκαθαρίστηκαν τον Ιανουάριο). Σύμφωνα με τα στοιχεία του Ιανουαρίου, η συνολική δαπάνη των καταβαλλόμενων αναδρομικών στους νέους συνταξιούχους με οριστική απόφαση συνταξιοδότησης ανήλθε σε **66.612.159,28€** και η συνολική δαπάνη συντάξεων σε **5.606.052,49€** για την πληρωμή **11.035** συντάξεων. Αντίστοιχα, η συνολική δαπάνη των καταβαλλόμενων αναδρομικών στους νέους συνταξιούχους με τροποποιητική απόφαση συνταξιοδότησης ανέρχεται σε **5.253.473,27€** και η συνολική δαπάνη συντάξεων σε **1.076.837,88€** για την πληρωμή **1.353** τροποποιητικών συντάξεων. Επιπλέον, η συνολική δαπάνη των καταβαλλόμενων αναδρομικών στους νέους συνταξιούχους με προσωρινή απόφαση συνταξιοδότησης ανέρχεται σε **8.983.760,54€** και η συνολική δαπάνη συντάξεων σε **1.677.319,82€** για την πληρωμή **3.873** προσωρινών συντάξεων. Αναλυτικά στοιχεία ανά ταμείο και κατηγορία σύνταξης παρουσιάζονται στους Πίνακες 11, 12 και 13 που ακολουθούν.

Μήνας	Φορέας Κοινωνικής Ασφάλισης (Συντομογραφία)	Πλήθος Νέων Συνταξιούχων με Οριστική Απόφαση Συνταξιοδότησης				Σύνολο	Συνολικό Ποσό Δαπάνης Αναδρομικών (€)	Μ.Ο. Αναδρομικών (€)	Συνολικό Ποσό Δαπάνης Συντάξεων (€)	Μ.Ο. Σύνταξης (€)
		Γήρατος	Θανάτου	Αναπηρίας	Λοιπά					
ΙΑΝΟΥΑΡΙΟΣ 2017	ΙΚΑ	2.115	797	1114	10	4.036	29.125.590,31	7.216,45	2.585.703,78	640,66
	ΣΥΓΧΩΝΕΥΘΕΝΤΑ ΙΚΑ	164	136	32		332	2.031.385,02	6.118,63	271.900,92	818,98
	ΔΗΜΟΣΙΟ (ΕΦΚΑ)	487	379	38		904	4.647.700,33	5.141,26	903.290,99	999,22
	ΔΗΜΟΣΙΟ (ΛΟΙΠΑ)	2	18			20	85.409,60	4.270,48	9.595,29	479,76
	ΟΑΕΕ	246	118	41	15	420	6.305.730,41	15.013,64	351.495,32	836,89
	ΟΓΑ	820	1	214	335	1370	4.190.807,66	3.058,98	558.017,40	407,31
	ΕΤΑΑ	183	147	33		363	3.051.668,81	8.406,80	317.463,77	874,56
	ΕΤΑΠ-ΜΜΕ	3	6	7		16	99.745,05	6.234,07	12.121,59	757,6
	ΤΡΑΠΕΖΑ ΤΗΣ ΕΛΛΑΔΟΣ		1			1	2.023,48	2.023,48	1.241,44	1241,44
	ΕΤΕΑΕΠ	2.318	355	88		2.761	16.984.972,95	6.151,75	513.077,96	185,83
	ΜΕΡΙΣΜΑΤΑ	349	463			812	87.125,66	107,3	82.144,03	101,16
	ΣΥΝΟΛΟ	6.687	2.421	1.567	360	11.035	66.612.159,28		5.606.052,49	

Πίνακας 11: Κατανομή πληρωμής αναδρομικών νέων συντάξεων με οριστική απόφαση συνταξιοδότησης ανά Φορέα Κοινωνικής Ασφάλισης και κατηγορία σύνταξης

Φορέας Κοινωνικής Ασφάλισης (Συντομογραφία)	Γήρατος	Θανάτου	Αναπηρίας	Λοιπά	Σύνολο	Συνολικό Ποσό Δαπάνης Αναδρομικών (€)	Μ.Ο. Αναδρομικών (€)	Συνολικό Ποσό Δαπάνης Συντάξεων (€)	Μ.Ο. Σύνταξης(€)
ΙΚΑ	148	10	193		351	1.084.104,44	3.088,62	222.320,01	633,39
ΣΥΓΧ/ΘΕΝΤΑ ΙΚΑ	5	14	6		25	35.730,74	1.429,23	21.996,15	879,85
ΔΗΜΟΣΙΟ (ΕΦΚΑ)	538	45	29		612	2.735.495,26	4.469,76	613.144,76	1.001,87
ΟΓΑ	258		77		335	1.321.844,24	3.945,80	195.584,44	583,83
ΕΤΑΑ	10	19	1		30	76.298,59	2.543,29	23.792,52	793,08
ΣΥΝΟΛΟ	959	88	306	0	1.353	5.253.473,27		1.076.837,88	

Πίνακας 12: Κατανομή πληρωμής αναδρομικών νέων συντάξεων με τροποποιητική απόφαση συνταξιοδότησης ανά Φορέα Κοινωνικής Ασφάλισης και κατηγορία σύνταξης

Φορέας Κοινωνικής Ασφάλισης (Συντομογραφία)	Γήρατος	Θανάτου	Αναπηρίας	Λοιπά	Σύνολο	Συνολικό Ποσό Δαπάνης Αναδρομικών (€)	Μ.Ο. Αναδρομικών (€)	Συνολικό Ποσό Δαπάνης Συντάξεων (€)	Μ.Ο. Σύνταξης(€)
ΙΚΑ	789	2.169	241		3.199	5.670.349,58	1.772,54	1.205.136,83	376,72
ΣΥΓΧ/ΘΕΝΤΑ ΙΚΑ	26				26	51.729,17	1.989,58	18.322,12	704,70
ΟΑΕΕ	471	9	49		529	2.360.115,87	4.461,47	354.611,46	670,34
ΕΤΑΑ	99	18	2		119	901.565,92	7.576,18	99.249,41	834,03
ΣΥΝΟΛΟ	1.385	2.196	292	0	3.873	8.983.760,54		1.677.319,82	

Πίνακας 13: Κατανομή πληρωμής αναδρομικών νέων συντάξεων με προσωρινή απόφαση συνταξιοδότησης ανά Φορέα Κοινωνικής Ασφάλισης και κατηγορία σύνταξης

Στους Πίνακες 14, 15 και 16 που ακολουθούν αποτυπώνεται η μηνιαία εισροή νέων συντάξεων με οριστική απόφαση συνταξιοδότησης, τροποποιητική και με προσωρινή απόφαση συνταξιοδότησης αντίστοιχα ανά φορέα κοινωνικής ασφάλισης. Συνολικά καταβλήθηκαν 14.316 συνταξιοδοτικές παροχές με οριστική απόφαση συνταξιοδότησης, 1.995 με τροποποιητική απόφαση συνταξιοδότησης και 3.989 προσωρινές συντάξεις.

Φορέας Κοινωνικής Ασφάλισης	Γήρατος	Θανάτου	Αναπηρίας	Λοιπές	Σύνολο
ΙΚΑ	2.328	1.106	2.198	12	5.644
ΣΥΓΧΩΝΕΥΘΕΝΤΑ ΙΚΑ	167	139	37		343
ΔΗΜΟΣΙΟ (ΕΦΚΑ)	487	443	38		968
ΔΗΜΟΣΙΟ (ΛΟΙΠΑ)	2	18			20
ΟΑΕΕ	340	231	69	19	659
ΟΓΑ	827	1	215	335	1.378
ΕΤΑΑ	184	235	45		464
ΕΤΑΠ-ΜΜΕ	3	7	8		18
ΤΡΑΠΕΖΑ ΤΗΣ ΕΛΛΑΔΟΣ		1			1
ΕΤΕΑΕΠ	2.621	513	113		3.247
ΠΡΟΣΥΝΤΑΞΙΟΔΟΤΙΚΑ			1		1
ΜΕΡΙΣΜΑΤΑ	1048	525			1.573
ΣΥΝΟΛΟ	8.007	3.219	2.724	366	14.316

Πίνακας 14: Κατανομή πληρωμής νέων συντάξεων με οριστική απόφαση συνταξιοδότησης ανά φορέα και κατηγορία σύνταξης

Φορέας Κοινωνικής Ασφάλισης	Γήρατος	Θανάτου	Αναπηρίας	Λοιπές	Σύνολο
ΙΚΑ	219	17	607		843
ΣΥΓΧΩΝΕΥΘΕΝΤΑ ΙΚΑ	11	38	11		60
ΔΗΜΟΣΙΟ (ΕΦΚΑ)	544	50	29		623
ΟΓΑ	260		179		439
ΕΤΑΑ	10	19	1		30
ΣΥΝΟΛΟ	1.044	124	827	0	1.995

Πίνακας 15: Κατανομή πληρωμής νέων συντάξεων με τροποποιητική απόφαση συνταξιοδότησης ανά φορέα και κατηγορία σύνταξης

Φορέας Κοινωνικής Ασφάλισης	Γήρατος	Θανάτου	Αναπηρίας	Λοιπές	Σύνολο
ΙΚΑ	891	2.178	246		3.315
ΣΥΓΧΩΝΕΥΘΕΝΤΑ ΙΚΑ	26				26
ΟΑΕΕ	471	9	49		529
ΕΤΑΑ	99	18	2		119
ΣΥΝΟΛΟ	1.487	2.205	297	0	3.989

Πίνακας 16: Κατανομή πληρωμής νέων συντάξεων με προσωρινή απόφαση συνταξιοδότησης ανά φορέα και κατηγορία σύνταξης

Στον πίνακα 17 παρουσιάζονται αναλυτικά στοιχεία σχετικά με την κατανομή των συνταξιούχων ανά ηλικία, κατηγορία σύνταξης και φορέα ασφάλισης. Παρατηρείται πως για το μήνα Ιανουάριο, ο μεγαλύτερος αριθμός νέων κύριων συντάξεων εντοπίζεται στο ΙΚΑ σε ποσοστό 63% και αφορά σε συνταξιούχους ηλικίας 56-60 ετών και 61-65 ετών.

Φορέας Κοινωνικής Ασφάλισης	Ηλικία	Γήρατος	Θανάτου	Αναπηρίας	Χωρίς Ένδειξη Κατηγορίας	Σύνολο	Μ.Ο. Σύνταξης (€)
ΔΗΜΟΣΙΟ (ΛΟΙΠΑ)	<=25	0	0	0	0	0	0
	26-50	0	0	0	0	0	0
	51-55	0	0	0	0	0	0
	56-60	0	2	0	0	2	466,38
	61-65	0	1	0	0	1	423,98
	66-70	1	1	0	0	2	401,76
	71-75	1	1	0	0	2	609,46
	76-80	0	3	0	0	3	570,77
	81-85	0	3	0	0	3	481,5
	86-90	0	3	0	0	3	498,8
	91-95	0	4	0	0	4	390,73
	>95	0	0	0	0	0	0
	Χωρίς Ένδειξη	0	0	0	0	0	0
	Σύνολο		2	18	0	0	20
ΔΗΜΟΣΙΟ (ΕΦΚΑ)	<=25	0	77	0	0	77	289,94
	26-50	54	41	21	0	116	931,41
	51-55	83	26	7	0	116	1086,4
	56-60	107	36	7	0	150	985,58
	61-65	109	41	2	0	152	1024,06
	66-70	133	40	1	0	174	1419,27
	71-75	1	50	0	0	51	717,92
	76-80	0	50	0	0	50	654,31
	81-85	0	48	0	0	48	699,9
	86-90	0	22	0	0	22	604,06
	91-95	0	12	0	0	12	592,85
	>95	0	0	0	0	0	0
	Χωρίς Ένδειξη	0	0	0	0	0	0
	Σύνολο		487	443	38	0	968
ΙΚΑ	<=25	0	299	96	0	395	375,6
	26-50	10	86	680	5	781	557,94
	51-55	269	58	325	3	655	594,78
	56-60	626	55	424	3	1108	747,18
	61-65	913	71	340	0	1324	708,96
	66-70	418	87	137	1	643	586,54
	71-75	62	87	72	0	221	473,87

Φορέας Κοινωνικής Ασφάλισης	Ηλικία	Γήρατος	Θανάτου	Αναπηρίας	Χωρίς Ένδειξη Κατηγορίας	Σύνολο	Μ.Ο. Σύνταξης (€)
	76-80	13	102	54	0	169	469,89
	81-85	4	130	39	0	173	433,58
	86-90	12	87	19	0	118	524,4
	91-95	1	33	11	0	45	505,96
	>95	0	10	1	0	11	430,22
	Χωρίς Ένδειξη	0	1	0	0	1	396,58
	Σύνολο	2328	1106	2198	12	5644	614,16
ΟΑΕΕ	<=25	0	54	1	4	59	192,69
	26-50	0	16	17	1	34	441,55
	51-55	1	13	4	4	22	650,5
	56-60	5	23	27	3	58	773,04
	61-65	104	16	18	0	138	1064,69
	66-70	168	15	1	3	187	748,72
	71-75	45	25	0	0	70	695,34
	76-80	12	26	1	2	41	586,79
	81-85	4	24	0	1	29	429,72
	86-90	1	16	0	0	17	471,77
	91-95	0	2	0	1	3	477,23
	>95	0	1	0	0	1	348,73
	Χωρίς Ένδειξη	0	0	0	0	0	0
	Σύνολο	340	231	69	19	659	709,35
ΣΥΓΧΩΝΕΥΘΕΝΤΑ ΙΚΑ	<=25	0	33	0	0	33	196,64
	26-50	3	13	9	0	25	711,11
	51-55	19	7	5	0	31	861,52
	56-60	85	10	16	0	111	1176,24
	61-65	51	15	4	0	70	958,02
	66-70	7	13	1	0	21	580,81
	71-75	1	13	0	0	14	395,8
	76-80	1	18	1	0	20	391,39
	81-85	0	9	0	0	9	408,57
	86-90	0	7	1	0	8	446,73
	91-95	0	1	0	0	1	304,03
	>95	0	0	0	0	0	0
	Χωρίς Ένδειξη	0	0	0	0	0	0
	Σύνολο	167	139	37	0	343	821,34
ΤΡΑΠΕΖΑ ΤΗΣ ΕΛΛΑΔΟΣ	<=25	0	0	0	0	0	0
	26-50	0	0	0	0	0	0
	51-55	0	0	0	0	0	0

Φορέας Κοινωνικής Ασφάλισης	Ηλικία	Γήρατος	Θανάτου	Αναπηρίας	Χωρίς Ένδειξη Κατηγορίας	Σύνολο	Μ.Ο. Σύνταξης (€)
	56-60	0	0	0	0	0	0
	61-65	0	0	0	0	0	0
	66-70	0	0	0	0	0	0
	71-75	0	0	0	0	0	0
	76-80	0	1	0	0	1	1241,44
	81-85	0	0	0	0	0	0
	86-90	0	0	0	0	0	0
	91-95	0	0	0	0	0	0
	>95	0	0	0	0	0	0
	Χωρίς Ένδειξη	0	0	0	0	0	0
	Σύνολο	0	1	0	0	1	1241,44
ΕΤΑΑ	<=25	0	50	3	0	53	354,54
	26-50	0	24	9	0	33	480,9
	51-55	8	8	6	0	22	599,35
	56-60	6	17	9	0	32	810,2
	61-65	87	17	11	0	115	1154,08
	66-70	60	28	5	0	93	872,01
	71-75	10	18	2	0	30	889,83
	76-80	7	24	0	0	31	872,75
	81-85	3	23	0	0	26	789,58
	86-90	2	16	0	0	18	809,35
	91-95	1	9	0	0	10	686,23
	>95	0	1	0	0	1	1256,47
	Χωρίς Ένδειξη	0	0	0	0	0	0
	Σύνολο	184	235	45	0	464	828,78
ΕΤΑΠ-ΜΜΕ	<=25	0	4	0	0	4	274,96
	26-50	0	1	1	0	2	347,02
	51-55	0	0	6	0	6	1419,29
	56-60	2	0	0	0	2	1027,52
	61-65	1	1	1	0	3	439,98
	66-70	0	1	0	0	1	345,6
	71-75	0	0	0	0	0	0
	76-80	0	0	0	0	0	0
	81-85	0	0	0	0	0	0
	86-90	0	0	0	0	0	0
	91-95	0	0	0	0	0	0
	>95	0	0	0	0	0	0
	Χωρίς Ένδειξη	0	0	0	0	0	0

Φορέας Κοινωνικής Ασφάλισης	Ηλικία	Γήρατος	Θανάτου	Αναπηρίας	Χωρίς Ένδειξη Κατηγορίας	Σύνολο	Μ.Ο. Σύνταξης (€)
	Σύνολο	3	7	8	0	18	779,45
ΟΓΑ	<=25	0	1	5	0	6	506,3
	26-50	2	0	41	0	43	517,19
	51-55	2	0	22	0	24	542,23
	56-60	8	0	43	0	51	519,41
	61-65	17	0	50	0	67	422,07
	66-70	756	0	18	160	934	420,85
	71-75	29	0	8	55	92	279,3
	76-80	8	0	9	62	79	291,94
	81-85	5	0	6	36	47	271,89
	86-90	0	0	6	18	24	300,39
	91-95	0	0	5	4	9	503,32
	>95	0	0	2	0	2	726,63
	Χωρίς Ένδειξη	0	0	0	0	0	0
	Σύνολο	827	1	215	335	1378	407,02
ΕΤΕΑΕΠ	<=25	1	78	1	0	80	74,88
	26-50	25	38	36	0	99	121,22
	51-55	261	34	28	0	323	187,43
	56-60	778	41	25	0	844	186,79
	61-65	982	59	19	0	1060	189,93
	66-70	430	62	4	0	496	180,62
	71-75	138	58	0	0	196	176,19
	76-80	6	54	0	0	60	126,53
	81-85	0	53	0	0	53	131,03
	86-90	0	25	0	0	25	122,99
	91-95	0	3	0	0	3	106,31
	>95	0	7	0	0	7	113,96
	Χωρίς Ένδειξη	0	1	0	0	1	64,19
	Σύνολο	2621	513	113	0	3247	178,75
ΠΡΟΣΥΝΤΑΞΙΟΔΟΤΙΚΑ	<=25	0	0	0	0	0	0
	26-50	0	0	0	0	0	0
	51-55	0	0	0	0	0	0
	56-60	0	0	1	0	1	143,61
	61-65	0	0	0	0	0	0
	66-70	0	0	0	0	0	0
	71-75	0	0	0	0	0	0
	76-80	0	0	0	0	0	0
	81-85	0	0	0	0	0	0
	86-90	0	0	0	0	0	0

Φορέας Κοινωνικής Ασφάλισης	Ηλικία	Γήρατος	Θανάτου	Αναπηρίας	Χωρίς Ένδειξη Κατηγορίας	Σύνολο	Μ.Ο. Σύνταξης (€)
	91-95	0	0	0	0	0	0
	>95	0	0	0	0	0	0
	Χωρίς Ένδειξη	0	0	0	0	0	0
	Σύνολο	0	0	1	0	1	143,61
	ΓΕΝΙΚΟ ΣΥΝΟΛΟ	6.959	2.694	2.724	366	12.743	

Πίνακας 17: Κατανομή νέων συνταξιούχων ανά ηλικία, κατηγορία σύνταξης & Φορέα Κοινωνικής Ασφάλισης

Στον Πίνακα 18 που ακολουθεί παρουσιάζονται αναλυτικά στοιχεία για το πλήθος των αναστολών συντάξεων και το ποσό αναστολής λόγω ληξιαρχικών μεταβολών (θάνατος, γάμος) ανά ταμείο. Το μήνα Ιανουάριο διακόπηκαν **10.092** συντάξεις συνολικού ποσού **4.154.997,85€** από τις οποίες **2.465** ήταν επικουρικές (ΕΤΕΑΕΠ).

Φορέας	Γήρατος	Θανάτου	Αναπηρίας	Χωρίς Ένδειξη	Πλήθος	Πληρωτέο Τελικό(€)
ΙΚΑ	1.410	849	304	2	2.565	1.323.544,11
ΣΥΓΧΩΝΕΥΘΕΝΤΑ ΙΚΑ	112	46	7	1	166	160.439,83
ΔΗΜΟΣΙΟ (ΕΦΚΑ)	437	254	19	0	710	668.137,98
ΔΗΜΟΣΙΟ (ΛΟΙΠΑ)	2	124	81	0	207	62.627,35
ΟΑΕΕ	421	266	91	8	786	438.850,04
ΟΓΑ	1.849	8	332	0	2.189	855.763,34
ΕΤΑΑ	82	45	8	0	135	108.490,58
ΝΑΤ	118	49	15	0	182	138.047,02
ΕΤΑΠ-ΜΜΕ	8	4	0	0	12	10.861,68
ΤΡΑΠΕΖΑ ΤΗΣ ΕΛΛΑΔΟΣ	3	5	0	0	8	4.964,34
ΜΤΣ-ΣΥ	2	0	0	0	2	1.754,04
ΕΤΕΑΕΠ	1.604	659	202	0	2.465	330.032,25
ΠΡΟΣΥΝΤΑΞΙΟΔΟΤΙΚΑ	3	0	0	0	3	1.164,70
ΜΕΡΙΣΜΑΤΑ	447	215	0	0	662	50.320,59
ΣΥΝΟΛΟ	6.498	2.505	1.059	11	10.092	4.154.997,85

Πίνακας 18: Κατανομή πλήθους αναστολών συντάξεων λόγω ληξιαρχικών μεταβολών και ποσού ανά ταμείο

2.4 Ανάλυση Συντάξεων ανά Κατηγορία και κλίμακα ποσού

Τον Ιανουάριο 2017 πληρώθηκαν συνολικά **4.549.669** συντάξεις, από τις οποίες οι **2.888.883** ήταν κύριες, οι **1.251.219** επικουρικές και **409.567** μερίσματα. Η μηνιαία δαπάνη που κατέβαλλαν τα ταμεία ανήλθε σε **2.340.789.913,77€** και περιλαμβάνει τις κρατήσεις φόρου, τις κρατήσεις υπέρ υγείας και ΑΚΑΓΕ ενώ δεν περιλαμβάνει την παροχή ΕΚΑΣ.

Αναλυτικά στοιχεία ανά κατηγορία σύνταξης αποτυπώνονται στον Πίνακα 19.

Κατηγορία Σύνταξης	Πλήθος	Μηνιαίο Ποσό	Μέση Σύνταξη	Διάμεσος
A. Κύρια	2.888.883	2.086.846.450,06 €	722,37 €	
Γήρατος	1.997.449	1.623.310.489,29 €	812,69 €	651,99 €
Θανάτου	595.345	301.807.388,88 €	506,95 €	438,16 €
Αναπηρική	262.453	148.136.168,51 €	564,43 €	486,84 €
Ανασφάλιστων Υπερηλίκων ΟΓΑ	29.799	10.646.513,61 €	357,28 €	360,00 €
Χωρίς Ένδειξη Κατηγορίας	3.837	2.945.889,77 €	767,76 €	783,30 €
B. Επικουρική	1.251.219	213.866.803,02 €	170,93 €	
Γήρατος	908.963	171.196.477,34 €	188,34 €	184,84 €
Θανάτου	266.586	31.533.866,23 €	118,29 €	107,32 €
Αναπηρική	75.670	11.136.459,45 €	147,17 €	140,65 €
Λοιπά	0,00	0,00 €	0,00 €	
B. Μερίσματα	409.567	40.076.660,69 €	97,85 €	
Γήρατος	343.446	35.468.490,45 €	103,27 €	96,34 €
Θανάτου	66.072	4.598.391,58 €	69,60 €	50,78 €
Αναπηρική	49	9.778,66 €	199,56 €	229,32 €
Λοιπά	0	0,00 €	0,00 €	
ΣΥΝΟΛΟ	4.549.669	2.340.789.913,77 €		

Πίνακας 19: Πλήθος Συντάξεων ανά κατηγορία σύνταξης & μηνιαία δαπάνη προ φόρου, μη συμπεριλαμβανομένης της παροχής ΕΚΑΣ, συμπεριλαμβανομένης της κράτησης υπέρ υγείας.

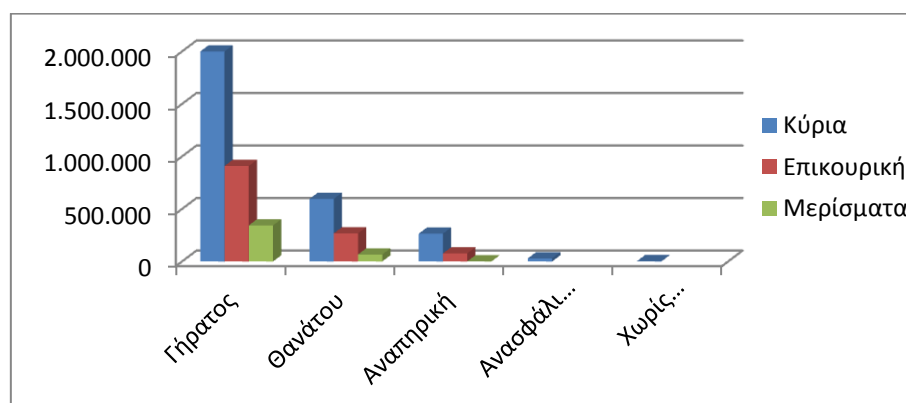

Διάγραμμα 2: Κατανομή Συντάξεων ανά Κατηγορία Σύνταξης

Στον Πίνακα 20 παρουσιάζονται τα δεδομένα των συντάξεων (κύριων, επικουρικών και μερισμάτων) σε κλίμακες ανά κατηγορία σύνταξης και εύρος ποσού. Επισημαίνεται, ότι η εν λόγω ανάλυση αφορά σε συντάξεις και όχι εισόδημα συνταξιούχου. Στην κατηγορία «γήρατος» έχουν συμπεριληφθεί και οι συντάξεις ανασφάλιστων υπεργολικών του ΟΓΑ. Τα ποσά σε κάθε περίπτωση **περιλαμβάνουν τις κρατήσεις φόρου, τις κρατήσεις υπέρ υγείας και ΑΚΑΓΕ ενώ δεν περιλαμβάνουν την παροχή ΕΚΑΣ.** Ο νέος τρόπος απεικόνισης περιλαμβάνει το σύνολο της δημοσιονομικής δαπάνης για τις συντάξεις με αποτέλεσμα να εμφανίζονται διαφοροποιημένα τα ποσά σε σχέση με τον προηγούμενο τρόπο απεικόνισης (δεν περιελάμβαναν τις κρατήσεις υπέρ υγείας και ΑΚΑΓΕ).

Εύρος Ποσού	Γήρατος		Θανάτου		Αναπηρικές		Λοιπές	
	Πλήθος	Μ.Ο.(€)	Πλήθος	Μ.Ο.(€)	Πλήθος	Μ.Ο.(€)	Πλήθος	Μ.Ο.(€)
A. Κύριες								
0,01-500	647.304	372,46	387.366	334,67	150.158	385,12	786	287,93
500,01-1.000	708.611	679,85	163.321	718,88	85.958	675,02	3.664	785,53
1.000,01-1.500	507.786	1.228,82	41.252	1.178,35	22.624	1.137,64	0	0,00
1.500,01-2.000	137.970	1.678,36	2.767	1.604,97	3.226	1.679,41	0	0,00
2.000,01-2.500	22.645	2.107,76	245	2.253,99	395	2.150,00	0	0,00
Άνω των 2.500,01	2.319	3.313,68	394	2.934,85	92	3.042,03	0	0,00
ΣΥΝΟΛΟ	2.026.635		595.345		262.453		4.450	
B. Επικουρικές								
0,01-100	59.055	78,22	121.642	73,14	16.042	72,66	0	0,00
100,01-200	529.448	158,25	128.918	144,96	47.829	146,30	0	0,00
200,01-300	267.033	229,08	14.231	227,48	10.212	230,80	0	0,00
300,01-400	35.940	342,70	1.192	341,90	1.083	340,47	0	0,00
400,01-500	9.316	432,96	356	439,12	336	441,58	0	0,00
500,01-1.000	7.969	630,43	246	598,01	166	587,03	0	0,00
1.000,01-1.500	187	1.161,07	1	1.108,23	2	1.084,47	0	0,00
1.500,01-2.000	13	1.647,91	0	0,00	0	0,00	0	0,00
2.000,01-2.500	0	0,00	0	0,00	0	0,00	0	0,00
Άνω των 2.500,01	2	3.844,21	0	0,00	0	0,00	0	0,00
ΣΥΝΟΛΟ	908.963		266.586		75.670		0	
Γ. Μερίσματα								
0,01-100	185.737	72,22	51.183	46,76	12	51,87	0	0,00
100,01-200	139.100	125,04	13.299	135,47	7	170,13	0	0,00
200,01-300	17.148	244,63	1.424	246,02	20	245,22	0	0,00
300,01-400	1.446	318,32	164	317,69	10	306,09	0	0,00
400,01-500	8	429,93	2	443,97	0	0,00	0	0,00
500,01-1.000	7	576,24	0	0,00	0	0,00	0	0,00
1.000,01-1.500	0	0,00	0	0,00	0	0,00	0	0,00
1.500,01-2.000	0	0,00	0	0,00	0	0,00	0	0,00
2.000,01-2.500	0	0,00	0	0,00	0	0,00	0	0,00
Άνω των 2.500,01	0	0,00	0	0,00	0	0,00	0	0,00
ΣΥΝΟΛΟ	343.446		66.072		49		0	

Πίνακας 20: Κατανομή Συντάξεων ανά εύρος καταβαλλόμενου ποσού. Περιλαμβάνουν τις κρατήσεις φόρου, τις κρατήσεις υπέρ υγείας και ΑΚΑΓΕ ενώ δεν περιλαμβάνουν την παροχή ΕΚΑΣ.

2.5 Συνταξιοδοτική Δαπάνη ΕΦΚΑ, ΕΤΕΑΕΠ & Μερισμάτων

Στους ακόλουθους Πίνακες 21, 22 και 23 αντίστοιχα αποτυπώνεται η κατανομή των συντάξεων ανά κατηγορία σύνταξης και η συνταξιοδοτική δαπάνη ΕΦΚΑ, ΕΤΕΑΕΠ και Μερισμάτων.

Κατανομή Συντάξεων & Συνταξιοδοτικής Δαπάνης Κύριων Συντάξεων

Φορείς	Γήρατος			Θανάτου			Αναπηρικές			Λοιπές			Σύνολο	
	Πλήθος	Μηνιαίο Ποσό(€)	Μ.Ο.(€)	Πλήθος	Μηνιαίο Ποσό(€)	Μ.Ο.(€)	Πλήθος	Μηνιαίο Ποσό(€)	Μ.Ο.(€)	Πλήθος	Μηνιαίο Ποσό(€)	Μ.Ο.(€)	Πλήθος	Μηνιαίο Ποσό(€)
ΕΦΚΑ	1.993.626	1.618.130.453	811,65	575.801	294.195.945	510,93	255.538	144.869.940	566,92	3.835	2.944.338	767,75	2.828.800	2.060.140.676
ΔΗΜΟΣΙΟ (ΛΟΙΠΑ)	409	233.529	570,97	18.346	6.691.701	364,75	6.764	3.104.658	459				25.519	10.029.888
ΤΣΠΤΕ	3.409	4.941.579	1.449,57	1.198	919.743	767,73	151	161.570	1.070,00				4.758	6.022.892
ΟΓΑ	29.186	10.487.903	359,35							613	158.611	258,75	29.799	10.646.514
ΖΑΠΠΕΙΟ	5	4.929	985,75							2	1.552	775,78	7	6.480
ΣΥΝΟΛΟ	2.026.635	1.633.798.392		595.345	301.807.389		262.453	148.136.169	2.096	4.450	3.104.501		2.888.883	2.086.846.450

Πίνακας 21: Κατανομή Συντάξεων και συνταξιοδοτικής δαπάνης ΕΦΚΑ. Περιλαμβάνουν τις κρατήσεις φόρου, τις κρατήσεις υπέρ υγείας και ΑΚΑΓΕ ενώ δεν περιλαμβάνουν την παροχή ΕΚΑΣ.

Κατανομή Συντάξεων & Συνταξιοδοτικής Δαπάνης Επικουρικών Συντάξεων														
Φορείς	Γήρατος			Θανάτου			Αναπηρικές			Λοιπές			Σύνολο	
	Πλήθος	Μηνιαίο Ποσό(€)	Μ.Ο.(€)	Πλήθος	Μηνιαίο Ποσό(€)	Μ.Ο.(€)	Πλήθος	Μηνιαίο Ποσό(€)	Μ.Ο.(€)	Πλήθος	Μηνιαίο Ποσό(€)	Μ.Ο.(€)	Πλήθος	Μηνιαίο Ποσό(€)
ΕΤΕΑΕΠ	902.551	167.689.795	185,8	266.472	31.514.293	118,26	75.631	11.127.318	147,13				1.244.654	210.331.407
Τ.Ε.Α.ΠΕΤ	3.835	2.210.493	576,4	90	12.840	142,67	32	6.873	214,78				3.957	2.230.206
ΕΤΑΤ-ΤΑΠΤΠ	1.460	782.343	535,85										1.460	782.343
ΕΤΑΤ-ΛΑΚ	285	120.251	421,93	20	5.396	269,79	6	2.072	345,35				311	127.719
ΕΤΕΑΕΠ-ΤΕΑΠΕΤΕ	818	387.116	473,25										818	387.116
ΠΛΟΗΓΗΣΗ	14	6.478	462,71	4	1.338	334,41	1	196	196,02				19	8.012
ΣΥΝΟΛΟ	908.963	171.196.477		266.586	31.533.866		75.670	11.136.459					1.251.219	213.866.803

Πίνακας 22: Κατανομή Συντάξεων και συνταξιοδοτικής δαπάνης ΕΤΕΑΕΠ. Περιλαμβάνουν τις κρατήσεις φόρου, τις κρατήσεις υπέρ υγείας και ΑΚΑΓΕ ενώ δεν περιλαμβάνουν την παροχή ΕΚΑΣ.

Κατανομή Μερισμάτων και Συνταξιοδοτικής Δαπάνης														
	Γήρατος			Θανάτου			Αναπηρικές			Λοιπές			Σύνολο	
	Πλήθος	Μηνιαίο Ποσό(€)	Μ.Ο.(€)	Πλήθος	Μηνιαίο Ποσό(€)	Μ.Ο.(€)	Πλήθος	Μηνιαίο Ποσό(€)	Μ.Ο.(€)	Πλήθος	Μηνιαίο Ποσό(€)	Μ.Ο.(€)	Πλήθος	Μηνιαίο Ποσό(€)
ΜΕΡΙΣΜΑΤΑ	343.446	35.468.490	835,87	66.072	4.598.392	610,34	49	9.779	199,56				409.567	40.076.661

Πίνακας 23: Κατανομή Μερισμάτων και συνταξιοδοτικής δαπάνης. Περιλαμβάνουν τις κρατήσεις φόρου, τις κρατήσεις υπέρ υγείας και ΑΚΑΓΕ ενώ δεν περιλαμβάνουν την παροχή ΕΚΑΣ.

2.6 Γεωγραφική κατανομή συντάξεων

Όπως προκύπτει από την επεξεργασία του πεδίου του ταχυδρομικού κώδικα των δικαιούχων στα αρχεία των συντάξεων, ο μεγαλύτερος αριθμός συντάξεων καταβάλλεται στην Αττική (1.762.802) και την Κεντρική Μακεδονία (752.988). Ακολουθεί η Θεσσαλία με 313.721 συντάξεις και η Δυτική Ελλάδα με 264.702. Στον πίνακα 24 αποτυπώνεται η γεωγραφική κατανομή των συντάξεων ανά περιφέρεια και κατηγορία σύνταξης.

Περιφέρεια	Σύνολο Συντάξεων	Γήρατος	Θανάτου	Αναπηρίας	Άλλη/Χωρίς Ένδειξη
Ανατολικής Μακεδονίας Θράκης	241.349	176.069	39.992	25.014	274
Κεντρικής Μακεδονίας	752.988	546.487	147.479	58.218	804
Ηπείρου	152.381	112.869	24.946	14.425	141
Δυτικής Μακεδονίας	112.566	82.235	20.587	9.665	79
Θεσσαλίας	313.721	227.074	55.891	30.462	294
Ιονίων Νήσων	79.964	58.334	14.722	6.837	71
Στερεάς Ελλάδας	225.298	160.724	46.331	18.102	141
Αττικής	1.762.802	1.251.963	413.359	95.704	1.776
Δυτικής Ελλάδας	264.702	192.086	48.792	23.517	307
Πελοποννήσου	225.794	168.707	38.242	18.624	221
Κρήτης	227.783	164.003	40.623	22.987	170
Νοτίου Αιγαίου	100.592	73.545	19.585	7.359	103
Βορείου Αιγαίου	79.938	57.667	15.355	6.857	59
Χωρίς Τιμές	9.791	7.281	2.099	401	10
ΣΥΝΟΛΟ	4.549.669	3.279.044	928.003	338.172	4.450

Πίνακας 24: Γεωγραφική Κατανομή Συντάξεων

Για 9.791 εγγραφές δεν υπήρχε ένδειξη ΤΚ και για το λόγο αυτό δεν περιλαμβάνονται στον πίνακα 24. Στο χάρτη που ακολουθεί αποτυπώνεται ο αριθμός των συντάξεων που καταβάλλεται στις 13 περιφέρειες της χώρας.



Χάρτης 1: Καταβολή Συντάξεων ανά Περιφέρεια

Στον Πίνακα 25 αποτυπώνονται τα ποσά σύνταξης που αντιστοιχούν σε κάθε Περιφέρεια σε σχέση με το αντίστοιχο ΑΕΠ για το έτος 2013 (προσωρινά στοιχεία ΕΛΣΤΑΤ). Σύμφωνα με τα δεδομένα του Πίνακα 25, στην Περιφέρεια Ηπείρου παρατηρείται η μεγαλύτερη τιμή (22%) του λόγου ποσού σύνταξης προς ΑΕΠ και ακολουθεί η Περιφέρεια Θεσσαλίας με τιμή 20%. Στην τελευταία θέση βρίσκεται η Περιφέρεια Νοτίου Αιγαίου με τιμή 10,3%.

Περιφέρεια	Μηναίο Ποσό Συντάξεων (ευρώ)	ΑΕΠ έτος 2013 (εκ.ευρώ)	% ΑΕΠ
Ανατ. Μακεδονίας - Θράκης	112.717.456,06 €	7.013,00	19,3%
Κεντρικής Μακεδονίας	373.693.854,59 €	24.453,00	18,3%
Δυτικής Μακεδονίας	58.960.540,13 €	4.383,00	16,1%
Θεσσαλίας	154.620.624,19 €	9.284,00	20,0%
Ηπείρου	72.568.154,34 €	3.965,00	22,0%
Ιονίων Νήσων	38.421.124,57 €	3.054,00	15,1%
Δυτικής Ελλάδας	130.806.428,59 €	8.318,00	18,9%
Στερεάς Ελλάδας	112.366.975,99 €	8.315,00	16,2%
Πελοποννήσου	113.390.643,60 €	7.910,00	17,2%
Αττικής	963.579.106,54 €	86.468,00	13,4%
Βορείου Αιγαίου	40.252.287,50 €	2.654,00	18,2%
Νοτίου Αιγαίου	49.931.995,73 €	5.832,00	10,3%
Κρήτης	113.941.943,19 €	8.831,00	15,5%

Πίνακας 25: Ποσά Συντάξεων ανά Περιφέρεια ως Ποσοστό του ΑΕΠ

ΠΑΡΑΡΤΗΜΑ - ΠΙΝΑΚΕΣ

Α. Κατανομή Συντάξεων ανά ταμείο και κατηγορία

Συντομογραφία	Γήρατος	Αναπηρίας	Θανάτου	Άλλη κατηγορία	Χωρίς ένδειξη	Σύνολο	Συνολικό Ποσό δαπάνης (Συμπεριλαμβανομένων Κρατήσεων υπέρ ΑΚΑΓΕ και υπέρ Υγείας)	Κρατήσεις υπέρ ΑΚΑΓΕ	Κρατήσεις υπέρ Υγείας
ΔΗΜΟΣΙΟ (ΛΟΙΠΑ)	409	6.764	18.346	0	0	25.519	10.029.888,12 €	2.276,69 €	512.948,81 €
ΔΗΜΟΣΙΟ (ΕΦΚΑ)	351.259	8.234	92.294	0	0	451.787	500.918.459,62 €	16.769.696,36 €	29.254.566,34 €
ΙΚΑ	592.329	94.545	228.035	0	0	914.909	563.484.164,59 €	6.778.211,73 €	33.118.455,58 €
ΟΑΕΕ-ΤΣΑ	359	363	306	0	0	1.028	734.334,97 €	3.449,96 €	37.103,87 €
ΤΣΕΑΠΓΣΟ	9.879	777	2.454	0	0	13.110	10.706.634,15 €	38.795,65 €	637.368,97 €
ΤΣΠΗΣΑΠ	1.281	176	617	0	0	2.074	2.825.516,45 €	235.870,19 €	154.957,09 €
ΤΑΠΑΕ	1.391	50	178	0	0	1.619	2.085.884,66 €	122.769,94 €	117.787,26 €
ΤΣΠΕΤΕ	12.985	339	2.515	0	0	15.839	18.148.683,68 €	827.331,00 €	1.066.185,30 €
ΤΣΠΤΕ	3.409	151	1.198	0	0	4.758	6.022.891,69 €	435.255,34 €	359.015,31 €
ΤΣΠΠΑΤΕ	5.724	171	1.936	57	0	7.888	9.066.325,18 €	497.522,45 €	512.366,75 €
ΤΑΠΙΛΤ	2.489	127	462	0	0	3.078	3.569.676,27 €	142.529,10 €	204.125,36 €
ΤΑΠΕΤΒΑ	647	2	158	5	0	812	991.624,96 €	67.344,59 €	55.221,94 €
ΤΑΠΟΤΕ	45.588	1.410	10.330	395	0	57.723	75.733.436,03 €	5.026.272,20 €	4.233.741,10 €
ΟΑΕΕ-ΤΕΒΕ	185.796	28.342	105.214	2.634	0	321.986	238.306.394,97 €	3.559.117,00 €	14.006.905,63 €
ΟΑΕΕ-ΤΑΕ	26.576	2.790	14.801	385	0	44.552	29.320.603,77 €	110.105,66 €	1.741.325,77 €
ΤΑΝΠΤ-ΟΑΕΕ	1.446	64	596	6	0	2.112	1.430.046,28 €	30.998,97 €	83.788,53 €
ΕΤΑΑ-ΤΑΝ	15.394	780	6.755	0	0	22.929	15.718.087,48 €	484.890,18 €	884.725,25 €
ΕΤΑΑ-ΤΣΑΥ	15.979	528	8.122	0	0	24.629	27.509.748,72 €	2.584.697,10 €	1.493.252,97 €
ΕΤΑΑ-ΤΣΜΕΔΕ	20.610	1.273	7.034	0	0	28.917	35.625.598,42 €	2.791.900,79 €	1.963.097,89 €

Συντομογραφία	Γήρατος	Αναπηρίας	Θανάτου	Άλλη κατηγορία	Χωρίς ένδειξη	Σύνολο	Συνολικό Ποσό δαπάνης (Συμπεριλαμβανομένων Κρατήσεων υπέρ ΑΚΑΓΕ και υπέρ Υγείας)	Κρατήσεις υπέρ ΑΚΑΓΕ	Κρατήσεις υπέρ Υγείας
ΤΣΠΕΑΘ	2.595	239	711	0	0	3.545	4.243.848,91 €	248.264,47 €	29.306,85 €
ΤΑΙΣΥΤ	522	64	191	0	0	777	650.543,61 €	16.188,21 €	37.508,64 €
ΤΣΕΥΠΑ	653	41	347	0	0	1.041	1.113.931,90 €	32.941,25 €	64.859,73 €
ΤΣΕΥΠΘ	54	8	30	0	0	92	103.933,45 €	4.598,55 €	5.844,20 €
ΤΑΤΤΑΘ	1.023	49	338	0	0	1.410	1.607.081,36 €	73.181,81 €	92.034,33 €
ΤΑΠ-ΔΕΗ	26.710	924	8.996	0	0	36.630	55.422.763,68 €	5.103.578,59 €	3.520.076,96 €
ΟΓΑ	542.123	97.039	0	613	0	639.775	282.205.076,95 €	10.474,49 €	16.915.920,13 €
ΤΑΦΕΕΤ	42	7	34	0	0	83	70.790,32 €	728,90 €	4.160,68 €
ΤΑΑΞΤ	40	0	12	0	0	52	60.045,91 €	2.669,13 €	3.442,63 €
ΕΤΕΑΕΠ-ΤΑΔΚΥ(Κ)	21	0	5	0	0	26	25.090,27 €	512,93 €	2.938,95 €
ΖΑΠΠΕΙΟ	5	0	0	2	0	7	6.480,30 €	350,47 €	402,38 €
ΟΠΣ-ΙΚΑ	110.322	13.358	47.927	353	0	171.960	117.971.660,84 €	1.822.703,02 €	6.947.920,09 €
ΟΓΑ(ΕΠΙΖΩΝΤΩΝ)	0	0	12.520	0	0	12.520	2.222.159,03 €	0,00 €	133.326,10 €
ΟΓΑ ΥΠΑΛΛΗΛΩΝ	524	6	65	0	0	595	799.001,15 €	50.242,31 €	44.906,77 €
ΕΤΕΑΕΠ-ΤΕΑΥΝΤΠ	4.189	358	1.067	0	0	5.614	1.766.541,38 €	80.019,07 €	101.189,64 €
ΕΤΕΑΕΠ-ΤΕΑΥΕΚ	21.784	2.832	7.106	0	0	31.722	6.671.810,39 €	108.386,55 €	393.811,98 €
ΕΤΕΑΕΠ-ΤΕΑΠΟΖΟ	3.012	364	1.140	0	0	4.516	770.647,22 €	1.850,16 €	46.131,26 €
ΕΤΕΑΕΠ-ΤΕΑΧ	2.017	46	677	0	0	2.740	495.280,83 €	9.135,39 €	29.168,86 €
ΕΤΕΑΕΠ-ΤΕΑΠΟΚΑ	23.573	287	4.544	0	0	28.404	7.034.519,19 €	349.015,50 €	401.113,11 €
ΕΤΕΑΕΠ-ΤΑΔΚΥ	24.650	327	6.321	0	0	31.298	6.173.202,71 €	35.960,37 €	368.246,08 €
ΕΤΕΑΕΠ-ΤΕΑΠΠΕΡΤ	4.058	59	691	0	0	4.808	1.643.960,48 €	154.458,50 €	89.371,13 €
ΕΤΕΑΕΠ-ΤΕΑΑ	2.390	462	906	0	0	3.758	437.687,15 €	368,80 €	26.238,34 €
ΕΤΕΑΕΠ-ΤΑΣ	1.005	0	561	0	0	1.566	544.112,50 €	19.776,48 €	31.459,61 €

Συντομογραφία	Γήρατος	Αναπηρίας	Θανάτου	Άλλη κατηγορία	Χωρίς ένδειξη	Σύνολο	Συνολικό Ποσό δαπάνης (Συμπεριλαμβανομένων Κρατήσεων υπέρ ΑΚΑΓΕ και υπέρ Υγείας)	Κρατήσεις υπέρ ΑΚΑΓΕ	Κρατήσεις υπέρ Υγείας
ΕΤΕΑ-ΤΕΑΔΥ-Κ.Υ	179.180	1.520	25.460	0	0	206.160	36.765.358,34 €	381.599,96 €	2.182.841,52 €
ΕΤΕΑΕΠ-ΤΕΑΥΑΠ	12.396	0	2.949	0	0	15.345	1.066.101,22 €	14,91 €	63.971,09 €
ΕΤΕΑΕΠ-ΤΕΑΥΠΣ	5.644	71	977	0	0	6.692	651.777,70 €	95,42 €	39.097,61 €
ΕΤΕΑΕΠ-ΤΕΑΕΧ	26.804	923	8.489	0	0	36.216	3.659.737,46 €	0,00 €	219.611,32 €
ΕΤΕΑΕΠ-ΤΕΑΕΙΓΕ	1.390	24	217	0	0	1.631	348.712,84 €	4.248,02 €	20.667,97 €
Τ.Ε.Α.ΠΕΤ	6.692	32	90	0	0	6.814	4.073.781,69 €	213.456,03 €	222.603,10 €
ΕΤΑΤ-ΤΑΠΤΠ	2.920	0	0	0	0	2.920	1.564.686,50 €	60.879,61 €	89.618,44 €
ΕΤΕΑΕΠ-ΕΛΕΜ	4.699	113	1.002	0	0	5.814	2.646.273,52 €	393.281,59 €	135.180,18 €
ΕΤΕΑΕΠ-ΤΕΑΔ	7.242	463	3.625	0	0	11.330	2.423.086,56 €	18.364,26 €	140.577,96 €
ΕΤΕΑΕΠ-ΕΤΕΑΜ	410.530	56.196	142.190	0	0	608.916	91.457.431,57 €	787.522,87 €	5.435.454,28 €
ΕΤΕΑΕΠ-ΚΕΑΝ	34.205	216	6.201	0	0	40.622	9.117.658,05 €	59.764,50 €	543.487,94 €
ΕΤΕΑΕΠ-ΤΕΑΠΙΕΝ	492	0	50	0	0	542	107.745,95 €	305,45 €	6.446,47 €
ΕΤΕΑΕΠ-ΤΕΑΤΤΑΘ	785	30	211	0	0	1.026	185.209,68 €	867,94 €	11.060,03 €
ΤΑΙΗΕΑΘ	17	0	8	0	0	25	61.586,92 €	10.822,93 €	4.274,36 €
ΕΤΑΤ-ΛΑΚ	438	6	20	0	0	464	194.887,60 €	10.245,33 €	8.598,85 €
ΕΤΕΑ-ΤΕΑΠ ΕΤΒΑ	603	3	154	0	0	760	236.703,34 €	8.935,16 €	13.666,17 €
ΕΤΕΑΕΠ-ΤΣΕΑΠΣΓΟ	6.816	624	1.941	0	0	9.381	1.473.609,11 €	13.745,68 €	87.596,15 €
ΕΤΕΑΕΠ-ΤΕΑΠΕΤΕ	4.810	80	642	0	0	5.532	2.255.106,49 €	132.471,24 €	127.358,66 €
ΕΤΕΑΕΠ-ΤΕΑΠ ΔΕΗ	24.305	771	6.985	0	0	32.061	8.772.079,31 €	904.411,90 €	472.073,24 €
ΕΤΕΑΕΠ-ΤΕΑΠ ΟΤΕ	23.009	432	3.427	0	0	26.868	5.725.899,54 €	416.975,04 €	318.540,15 €
ΕΤΕΑ-ΤΕΑΠ ΕΛΤΑ	7.137	257	2.311	0	0	9.705	1.325.227,86 €	12.099,30 €	78.792,65 €
ΕΤΕΑΕΠ-ΤΕΑΙΣΥΤ	449	55	195	0	0	699	157.103,53 €	4.576,06 €	9.151,74 €
ΕΤΕΑΕΠ-ΤΑΠΤΠ	1.317	7	304	0	0	1.628	468.619,56 €	23.617,79 €	26.700,47 €

Συντομογραφία	Γήρατος	Αναπηρίας	Θανάτου	Άλλη κατηγορία	Χωρίς ένδειξη	Σύνολο	Συνολικό Ποσό δαπάνης (Συμπεριλαμβανομένων Κρατήσεις υπέρ ΑΚΑΓΕ και υπέρ Υγείας)	Κρατήσεις υπέρ ΑΚΑΓΕ	Κρατήσεις υπέρ Υγείας
ΕΤΕΑ-ΕΤΕΑΜ-ΟΠΣ	64.873	8.911	35.715	0	0	109.499	16.454.338,59 €	159.994,31 €	977.715,45 €
ΕΤΕΑ-ΤΣΜΕΔΕ(Ε)	171	147	262	0	0	580	38.789,56 €	151,68 €	2.318,08 €
ΠΛΟΗΓΗΣΗ	14	1	4	0	0	19	8.011,61 €	579,15 €	0,00 €
ΟΠΑΔ-ΤΥΔΚΥ	82	4	5	0	0	91	85.660,72 €	1.473,10 €	5.424,96 €
ΕΤΕΑΕΠ-ΤΕΑΠΥΚ	652	53	152	0	0	857	231.315,13 €	11.598,94 €	13.183,12 €
ΤΠΔΥ	6	0	0	0	0	6	6.675,34 €	49,46 €	438,38 €
ΝΑΤ	42.549	3.828	22.714	0	0	69.091	64.326.924,50 €	2.862.666,89 €	3.676.236,01 €
ΜΤΣ	46.766	0	19.542	0	0	66.308	6.833.659,30 €	0,00 €	150.003,80 €
ΜΤΝ	12.676	0	2.836	0	0	15.512	2.714.952,69 €	0,00 €	0,00 €
ΜΤΑ	11.853	49	2.424	0	0	14.326	3.389.472,01 €	0,00 €	82.837,02 €
ΜΤΠΥ	240.815	0	31.290	0	0	272.105	22.900.235,95 €	718,02 €	0,00 €
ΜΤΣ-ΣΥ	509	0	91	0	0	600	554.983,75 €	5.084,78 €	31.437,17 €
ΕΚΟΕΜΝ	12.676	0	2.836	0	0	15.512	1.137.994,87 €	0,00 €	0,00 €
ΕΚΟΕΜΣ	18660	0	7144	0	0	25804	3.100.345,87	0	0
ΣΥΝΟΛΟ	3.279.044	338.172	928.003	4.450	0	4.549.669	2.340.789.913,77 €	55.135.057,17 €	134.923.282,51 €

Β. Κατανομή συντάξεων ανά νομό

Νομός	Σύνολο	Κύριες	Επικουρικές
ΑΙΤΩΛΟΑΚΑΡΝΑΝΙΑΣ	79.657	56.691	22.966
ΑΡΓΟΛΙΔΑΣ	36.316	25.692	10.624
ΑΡΚΑΔΙΑΣ	35.603	24.839	10.764
ΑΡΤΑΣ	33.900	23.154	10.746
ΑΤΤΙΚΗΣ	1.762.802	1.036.253	726.549
ΑΧΑΙΑΣ	129.564	78.657	50.907
ΒΟΙΩΤΙΑΣ	44.138	29.498	14.640
ΓΡΕΒΕΝΩΝ	13.831	10.362	3.469
ΔΡΑΜΑΣ	43.892	29.406	14.486
ΔΩΔΕΚΑΝΗΣΟΥ	62.867	39.631	23.236
ΕΒΡΟΥ	59.511	41.753	17.758
ΕΥΒΟΙΑΣ	88.961	56.752	32.209
ΕΥΡΥΤΑΝΙΑΣ	7.164	5.237	1.927
ΖΑΚΥΝΘΟΥ	12.156	8.608	3.548
ΗΛΕΙΑΣ	55.481	39.593	15.888
ΗΜΑΘΙΑΣ	57.829	39.974	17.855
ΗΡΑΚΛΕΙΟΥ	108.411	72.066	36.345
ΘΕΣΣΑΛΟΝΙΚΗΣ	455.500	276.375	179.125
ΙΩΑΝΝΙΝΩΝ	74.200	46.041	28.159
ΚΑΒΑΛΑΣ	62.291	40.776	21.515
ΚΑΡΔΙΤΣΑΣ	48.983	35.387	13.596
ΚΑΣΤΟΡΙΑΣ	17.487	13.158	4.329
ΚΕΡΚΥΡΑΣ	43.561	28.330	15.231
ΚΕΦΑΛΛΗΝΙΑΣ	14.520	10.250	4.270
ΚΙΛΚΙΣ	30.291	22.083	8.208
ΚΟΖΑΝΗΣ	62.381	40.872	21.509
ΚΟΡΙΝΘΙΑΣ	55.592	38.082	17.510
ΚΥΚΛΑΔΩΝ	37.725	25.279	12.446
ΛΑΚΩΝΙΑΣ	32.288	24.912	7.376
ΛΑΡΙΣΗΣ	115.029	76.874	38.155
ΛΑΣΙΘΙΟΥ	32.349	21.747	10.602
ΛΕΣΒΟΥ	41.678	28.721	12.957
ΛΕΥΚΑΔΑΣ	9.727	6.729	2.998
ΜΑΓΝΗΣΙΑΣ	90.094	56.041	34.053
ΜΕΣΣΗΝΙΑΣ	65.995	45.108	20.887
ΞΑΝΘΗΣ	36.742	24.450	12.292
ΠΕΛΛΗΣ	52.431	38.900	13.531
ΠΙΕΡΙΑΣ	45.794	32.496	13.298

Νομός	Σύνολο	Κύριες	Επικουρικές
ΠΡΕΒΕΖΗΣ	27.719	19.101	8.618
ΡΕΘΥΜΝΗΣ	28.738	19.102	9.636
ΡΟΔΟΠΗΣ	38.913	28.639	10.274
ΣΑΜΟΥ	16.736	11.703	5.033
ΣΕΡΡΩΝ	76.079	55.278	20.801
ΤΡΙΚΑΛΩΝ	59.615	41.299	18.316
ΦΘΙΩΤΙΔΑΣ	68.679	45.905	22.774
ΦΛΩΡΙΝΑΣ	18.867	13.260	5.607
ΦΩΚΙΔΑΣ	16.356	10.866	5.490
ΧΑΛΚΙΔΙΚΗΣ	35.064	24.041	11.023
ΧΑΝΙΩΝ	58.285	36.730	21.555
ΧΙΟΥ	21.524	14.543	6.981
Χωρίς Τιμές*	9.791	5.505	4.286
ΣΥΝΟΛΟ	4.549.669	2.888.883	1.660.786

*Για τις συντάξεις αυτές δεν ήταν συμπληρωμένο το πεδίο του ταχυδρομικού κώδικα

Γ. Κατανομή συντάξεων ανά υπηκοότητα

	Υπηκοότητα	Πλήθος Συντάξεων
1	ΑΖΕΡΜΠΑΙΤΖΑΝ	9
2	ΑΙΓΥΠΤΟΣ	332
3	ΑΙΘΙΟΠΙΑ	24
4	ΑΛΒΑΝΙΑ	4.659
5	ΑΛΓΕΡΙΑ	3
6	ΑΛΛΗ ΧΩΡΑ	76
7	ΑΝΔΟΡΑ	2
8	ΑΡΓΕΝΤΙΝΗ	6
9	ΑΡΜΕΝΙΑ	144
10	ΑΥΣΤΡΑΛΙΑ	401
11	ΑΥΣΤΡΙΑ	66
12	ΑΦΓΑΝΙΣΤΑΝ	2
13	ΒΕΛΓΙΟ	59
14	ΒΕΝΕΖΟΥΕΛΑ	1
15	ΒΙΕΤΝΑΜ	4
16	ΒΟΛΙΒΙΑ	2
17	ΒΟΣΝΙΑ ΚΑΙ ΕΡΖΕΓΟΒΙΝΗ	4
18	ΒΟΥΛΓΑΡΙΑ	4.137
19	ΒΡΑΖΙΛΙΑ	28
20	ΓΑΛΛΙΑ	199
21	ΓΕΡΜΑΝΙΑ	533
22	ΓΕΩΡΓΙΑ	291
23	ΓΙΟΥΓΚΟΣΛΑΒΙΑ	36
24	ΓΚΑΜΠΙΑ	2
25	ΓΚΑΝΑ	10
26	ΓΚΟΥΑΜ	1
27	ΔΑΝΙΑ	22
28	ΔΟΜΗΝΙΚΑΝΙΚΗ ΔΗΜΟΚΡΑΤΙΑ	6
29	ΕΛΒΕΤΙΑ	38
30	ΕΛΛΑΔΑ	4.532.174
31	ΕΡΥΘΡΑΙΑ	2
32	ΕΣΘΟΝΙΑ	1
33	ΖΑΜΠΙΑ	1
34	ΖΙΜΠΑΜΠΟΥΕ	1
35	ΗΝΩΜ.ΒΑΣΙΛΕΙΟ-ΜΕΓ.ΒΡΕΤΤΑΝΙΑ	498
36	ΗΠΑ	309
37	ΙΑΠΩΝΙΑ	7
38	ΙΝΔΙΑ	61
39	ΙΝΔΟΝΗΣΙΑ	5

	Υπερηκοότητα	Πλήθος Συντάξεων
40	ΙΟΡΔΑΝΙΑ	7
41	ΙΡΑΚ	11
42	ΙΡΑΝ	8
43	ΙΡΛΑΝΔΙΑ	11
44	ΙΣΛΑΝΔΙΑ	1
45	ΙΣΠΑΝΙΑ	39
46	ΙΣΡΑΗΛ	6
47	ΙΤΑΛΙΑ	318
48	ΚΑΖΑΚΧΣΤΑΝ	44
49	ΚΑΝΑΔΑΣ	297
50	ΚΙΝΑ	1
51	ΚΟΛΟΜΒΙΑ	4
52	ΚΟΝΓΚΟ ΔΗΜΟΚΡΑΤΙΑ ΤΟΥ (BRAZZAVILLE)	4
53	ΚΟΣΤΑ ΡΙΚΑ	15
54	ΚΟΥΒΑ	3
55	ΚΟΥΒΕΙΤ	2
56	ΚΡΟΑΤΙΑ	7
57	ΚΥΠΡΟΣ	954
58	ΛΕΤΟΝΙΑ	2
59	ΛΕΥΚΟΡΩΣΙΑ	15
60	ΛΙΒΑΝΟΣ	26
61	ΛΙΒΥΗ	3
62	ΛΙΘΟΥΑΝΙΑ	8
63	ΛΟΥΞΕΜΒΟΥΡΓΟ	1
64	ΜΑΛΤΑ	2
65	ΜΑΡΟΚΟ	9
66	ΜΑΥΡΙΚΙΟΣ	2
67	ΜΑΥΡΟΒΟΥΝΙΟ	2
68	ΜΕΞΙΚΟ	3
69	ΜΟΛΔΑΒΙΑ	122
70	ΜΠΑΝΓΚΛΑΝΤΕΣ	12
71	ΜΠΟΤΣΟΥΑΝΑ	1
72	ΜΠΟΥΡΟΥΝΤΙ	1
73	ΝΕΑ ΓΟΥΙΝΕΑ	2
74	ΝΕΑ ΖΗΛΑΝΔΙΑ	5
75	ΝΙΓΗΡΙΑ	14
76	ΝΙΚΑΡΑΓΟΥΑ	1
77	ΝΟΡΒΗΓΙΑ	8
78	ΝΟΤΙΑ ΚΟΡΕΑ	3
79	ΝΟΤΙΟΣ ΑΦΡΙΚΗ	16
80	ΟΛΛΑΝΔΙΑ	102

	Υπηκοότητα	Πλήθος Συντάξεων
81	ΟΥΓΓΑΡΙΑ	13
82	ΟΥΓΚΑΝΤΑ	6
83	ΟΥΖΜΠΕΚΙΣΤΑΝ	31
84	ΟΥΚΡΑΝΙΑ	339
85	ΟΥΡΟΥΓΟΥΑΗ	2
86	ΠΑΚΙΣΤΑΝ	196
87	ΠΑΛΑΙΣΤΙΝΗ	2
88	ΠΑΝΑΜΑΣ	3
89	ΠΑΡΑΓΟΥΑΗ	2
90	ΠΕΡΟΥ	4
91	ΠΟΛΩΝΙΑ	342
92	ΠΟΡΤΟΓΑΛΙΑ	10
93	ΠΡΑΣΙΝΟ ΑΚΡΩΤΗΡΙΟ	1
94	ΡΟΥΜΑΝΙΑ	422
95	ΡΩΣΙΑ	510
96	ΣΑΝ ΜΑΡΙΝΟ	2
97	ΣΕΡΒΙΑ	19
98	ΣΕΥΧΕΛΛΕΣ	6
99	ΣΙΝΓΚΑΠΟΥΡΗ	2
100	ΣΛΟΒΑΚΙΑ	5
101	ΣΛΟΒΕΝΙΑ	3
102	ΣΟΥΔΑΝ	9
103	ΣΟΥΗΔΙΑ	53
104	ΣΡΙ ΛΑΝΚΑ	23
105	ΣΥΡΙΑ	35
106	ΤΑΝΖΑΝΙΑ	2
107	ΤΑΥΛΑΝΔΗ	2
108	ΤΟΥΡΚΙΑ	1.044
109	ΤΣΕΧΙΑ	30
110	ΤΥΝΗΣΙΑ	4
111	ΦΙΛΙΠΠΙΝΕΣ	257
112	ΦΙΝΛΑΝΔΙΑ	19
113	ΦΥΡΟΜ	13
114	ΧΙΛΗ	8
115	ΧΟΝΓΚ ΚΟΝΓΚ	2
	ΣΥΝΟΛΟ	4.549.669