



# Υπουργείο Εργασίας, Κοινωνικής Ασφάλισης & Κοινωνικής Αλληλεγγύης



## ΕΝΙΑΙΟ ΣΥΣΤΗΜΑ ΕΛΕΓΧΟΥ & ΠΛΗΡΩΜΩΝ “ ΗΛΙΟΣ ”

Ποσοτική &  
Ποιοτική Ανάλυση  
Λεξιμένων Ελέγχου &  
Πληρωμών  
Συντάξεων

Κατηγορία Συνταξιούχων	Μήνας 2014	Υπόλοιπα Συνταξιούχοι Αρχή του 2014	Μήνας 2014
Υπάλληλοι	1307.961	1.508.827	1.396.721
Φοιτητές	605.178	891.307	602.460
Αναπληρωτές	233.476	253.359	203.880
Ανασφάλιστοι Υπαλλήλων ΟΣΑ	35.326	31.036	31.007
Χωρίς Έσοδα Κατηγορίας ΣΥΝΟΛΟ	1.337	1.140	1.140
	2.664.274	2.665.572	2.665.208

	2014	2013
34.477	183	4.850
453	0	43
44.530	4.191	22.338
208.974	31.237	117.577
27.311	3.931	21.712
147.498	23.624	77.891
9.578	3.051	16.357
373	72	584

### ΜΗΝΙΑΙΑ ΑΠΕΙΚΟΝΙΣΗ ΣΥΝΤΑΞΙΟΔΟΤΙΚΩΝ ΠΑΡΟΧΩΝ

ΙΟΥΛΙΟΣ 2018

# Περιεχόμενα

1. Εισαγωγή .....	3
2. Ποσοτική & Ποιοτική Ανάλυση Δεδομένων Ελέγχου & Πληρωμών Συντάξεων .....	5
2.1 Κατανομή Συνταξιούχων ανά Φύλο .....	5
2.2 Κατανομή Συνταξιούχων ανά Ηλικία .....	11
2.3 Ροές Συντάξεων ανά Φορέα Κοινωνικής Ασφάλισης.....	15
2.4 Ανάλυση Συντάξεων ανά Κατηγορία και κλίμακα ποσού.....	26
2.5 Συνταξιοδοτική Δαπάνη ΕΦΚΑ, ΕΤΕΑΕΠ & Μερισμάτων.....	28
2.6 Γεωγραφική κατανομή συντάξεων .....	30
ΠΑΡΑΡΤΗΜΑ –ΠΙΝΑΚΕΣ .....	32
Α. Κατανομή Συντάξεων ανά ταμείο και κατηγορία .....	33
Β. Κατανομή συντάξεων ανά νομό.....	38
Γ. Κατανομή συντάξεων ανά υπηκοότητα .....	40

## 1. Εισαγωγή

Η παρούσα έκθεση περιλαμβάνει στατιστικά στοιχεία των συντάξεων που χορηγήθηκαν κατά το μήνα Ιούλιο 2018.

Επισημαίνεται ότι, η μεθοδολογία για τη δημοσιονομική απεικόνιση των δεδομένων, εφεξής περιλαμβάνει τις κρατήσεις φόρου και τις κρατήσεις υπέρ υγείας και ΑΚΑΓΕ ώστε τα στοιχεία αυτά να είναι συμβατά με τις δημοσιονομικές αναφορές. Η παροχή ΕΚΑΣ εμφανίζεται διακριτά.

Οι προηγούμενες απεικονίσεις των δημοσιονομικών δεδομένων στο σύστημα «ΗΛΙΟΣ», δεν περιελάμβαναν τις κρατήσεις υπέρ υγείας και ΑΚΑΓΕ και τούτο είχε ως αποτέλεσμα να μην εμφανίζεται η πραγματική συνταξιοδοτική δαπάνη. Έτσι, ο νέος τρόπος απεικόνισης περιλαμβάνει το σύνολο της δημοσιονομικής δαπάνης για τις μεικτές καταβαλλόμενες συντάξεις.

Οι ακόλουθοι δυο πίνακες υπό την ενδεικτική αρίθμηση 1 και 2 αποτυπώνουν τη συνταξιοδοτική δαπάνη σύμφωνα με την προϊσχύουσα μεθοδολογία και παρατίθενται αποκλειστικά και μόνο για την διευκόλυνση των ερευνητών και την πιστοποίηση της ακρίβειας των στοιχείων.

### Απεικόνιση συνταξιοδοτικής δαπάνης με προϊσχύουσα μεθοδολογία

	Κατηγορία Συνταξιούχων	Πλήθος Συνταξιούχων	Μηνιαίο Ποσό(€)	Μέσο Εισόδημα από συντάξεις(€)	Δαπάνη ΕΚΑΣ(€)	Κρατήσεις Υπέρ Υγείας(€)
ΙΟΥΛΙΟΣ 2018	Γήρατος	1.927.407	1.869.102.149	969,75	2.664.468	110.378.997
	Θανάτου	391.342	246.762.621	630,55	4.121.324	14.338.262
	Αναπηρίας	215.993	134.415.911	622,32	590.533	7.638.919
	Ανασφάλιστων Υπερηλίκων ΟΓΑ	25.837	9.309.313	360,31	23	558.028
	Λοιπά	8.708	2.645.863	303,84	0	84.367
	<b>ΣΥΝΟΛΟ</b>	<b>2.569.287</b>	<b>2.262.235.858</b>		<b>7.376.348</b>	<b>132.998.573</b>
ΙΟΥΝΙΟΣ 2018	Γήρατος	1.928.346	1.869.673.230	969,57	2.671.966	110.414.984
	Θανάτου	391.197	246.851.311	631,02	4.119.308	14.345.138
	Αναπηρίας	216.372	134.667.448	622,39	592.528	7.652.374
	Ανασφάλιστων Υπερηλίκων ΟΓΑ	26.042	9.383.824	360,33	23	562.529
	Λοιπά	8.309	2.553.096	307,27	0	81.901
	<b>ΣΥΝΟΛΟ</b>	<b>2.570.266</b>	<b>2.263.128.908</b>		<b>7.383.825</b>	<b>133.056.925</b>
ΜΑΪΟΣ 2018	Γήρατος	1.928.586	1.870.546.263	969,91	2.680.156	110.457.978
	Θανάτου	391.116	247.111.294	631,81	4.136.344	14.358.028
	Αναπηρίας	216.719	134.838.525	622,18	592.161	7.664.049
	Ανασφάλιστων	26.199	9.441.311	360,37	23	565.995

	Υπερηλικών ΟΓΑ					
	Λοιπά	8.026	2.480.035	309,00	0	80.282
	<b>ΣΥΝΟΛΟ</b>	<b>2.570.646</b>	<b>2.264.417.429</b>		<b>7.408.685</b>	<b>133.126.331</b>

**Πίνακας 1:** Πλήθος Συνταξιούχων ανά κατηγορία σύνταξης & μηνιαία δαπάνη προ φόρου, συμπεριλαμβανομένης της κράτησης υπέρ υγείας και της παροχής ΕΚΑΣ ενώ έχει αφαιρεθεί το ΑΚΑΓΕ. Από την επεξεργασία των στοιχείων των συντάξεων του Ιουλίου 2018 προκύπτει ότι ο αριθμός των συνταξιούχων της χώρας ανέρχεται σε **2.569.287** και η μηνιαία δαπάνη που καταβλήθηκε ανήλθε σε **2.262.235.858**.

Κατηγορία Συνταξιούχων	Ιούλιος 2018		Ιούνιος 2018		Μάιος 2018	
	Πλήθος Συνταξιούχων	Μηνιαίο Ποσό(€)	Πλήθος Συνταξιούχων	Μηνιαίο Ποσό(€)	Πλήθος Συνταξιούχων	Μηνιαίο Ποσό(€)
Γήρατος	1.927.407	1.756.058.684	1.928.346	1.756.586.279	1.928.586	1.757.408.129
Θανάτου	391.342	228.303.035	391.197	228.386.866	391.116	228.616.922
Αναπηρίας	215.993	126.186.460	216.372	126.422.546	216.719	126.582.315
Ανασφάλιστων Υπερηλικών ΟΓΑ	25.837	8.751.262	26.042	8.821.272	26.199	8.875.293
Λοιπά	8.708	2.561.496	8.309	2.471.195	8.026	2.399.753
<b>ΣΥΝΟΛΟ</b>	<b>2.569.287</b>	<b>2.121.860.937</b>	<b>2.570.266</b>	<b>2.122.688.158</b>	<b>2.570.646</b>	<b>2.123.882.412</b>

**Πίνακας 2:** Πλήθος Συνταξιούχων ανά κατηγορία σύνταξης & μηνιαία δαπάνη προ φόρου, αφαιρουμένης της κράτησης υπέρ υγείας, του ΑΚΑΓΕ και της παροχής ΕΚΑΣ.

Στον ακόλουθο Πίνακα με αριθμό 3 παρουσιάζεται η κατανομή των δικαιούχων ΕΚΑΣ ανά εύρος καταβαλλόμενου ποσού, η μηνιαία δαπάνη και ο μέσος όρος ΕΚΑΣ. Παρατηρείται ότι το πλήθος ανέρχεται σε 221.033 δικαιούχους και η συνολική δαπάνη για το ΕΚΑΣ σε 7.376.347,75 ευρώ.

Εύρος ποσού(€)	Πλήθος δικαιούχων ΕΚΑΣ	Μηνιαίο Ποσό ΕΚΑΣ(€)	Μέσος Όρος ΕΚΑΣ (€)
0- 30	28.907	651.919,42	22,55
30- 60	192.126	6.724.428,33	35
60- 90	0		
90- 120	0		
120- 150	0		
150- 180	0		
180- 210	0		
210- 240	0		
<b>ΣΥΝΟΛΟ</b>	<b>221.033</b>	<b>7.376.347,75</b>	

**Πίνακας 3:** Πλήθος Δικαιούχων ΕΚΑΣ ανά εύρος ποσού και μηνιαία δαπάνη ΕΚΑΣ

## 2. Ποσοτική & Ποιοτική Ανάλυση Δεδομένων Ελέγχου & Πληρωμών Συντάξεων

---

### 2.1 Κατανομή Συνταξιούχων ανά Φύλο

Αναλύοντας τα δεδομένα των συνταξιοδοτικών παροχών (ανδρών και γυναικών) σε κλίμακες, προκύπτει ότι οι άνδρες συνταξιούχοι είναι περισσότεροι σε σχέση με τις γυναίκες και λαμβάνουν κατά μέσο όρο υψηλότερα ποσά σύνταξης. Στους πίνακες 4 και 5 και 6 που ακολουθούν κατανέμονται συντάξεις ανά κατηγορία (γήρατος, θανάτου κτλ.) και εύρος ποσού το σύνολο των δικαιούχων (ανδρών και γυναικών) αλλά και ξεχωριστά για άνδρες και γυναίκες. Στην κατηγορία γήρατος περιλαμβάνονται και οι συντάξεις ανασφάλιστων υπερηλίκων του ΟΓΑ. **Επισημαίνεται ότι, τα στοιχεία της συνταξιοδοτικής δαπάνης που παρουσιάζονται από εδώ και στο εξής, περιλαμβάνουν τις κρατήσεις φόρου και τις κρατήσεις υπέρ υγείας και ΑΚΑΓΕ ενώ δεν περιλαμβάνουν την παροχή ΕΚΑΣ.**

Διασπρωμάτωση Συνταξιούχων Ανδρών & Γυναικών												
Εύρος Ποσού	Γήρατος			Θανάτου			Αναπηρικές			Λοιπές		
	Πλήθος	Μ.Ο.(€)	Διάμεσος	Πλήθος	Μ.Ο.(€)	Διάμεσος	Πλήθος	Μ.Ο.(€)	Διάμεσος	Πλήθος	Μ.Ο.(€)	Διάμεσος
0,01-100	32.388	55,58	55,38	13.860	65,12	66,50	1.668	56,85	57,21	1.987	68,52	66,9
100,01-200	22.830	144,65	142,25	17.732	149,78	148,75	1.463	150,76	151,27	2.812	145,33	149,92
200,01-300	13.966	247,26	246,32	14.433	248,87	246,70	3.851	261,04	260,25	567	230,7	226,29
300,01-400	131.835	367,18	360,00	60.739	353,92	345,60	48.893	361,78	360,00	1.543	360,06	360
400,01-500	209.984	456,52	457,75	59.481	444,02	438,16	45.683	457,67	466,78	0	0	
500,01-600	200.623	546,06	543,95	71.333	548,38	540,89	28.172	542,14	537,51	0	0	
600,01-700	170.047	648,05	647,65	32.738	646,69	644,12	24.741	644,07	642,10	11	671,4	671,4
700,01-800	131.744	747,78	747,36	23.151	748,76	749,25	18.349	758,27	769,49	1.677	783,3	783,3
800,01-900	98.274	847,97	847,03	19.388	849,08	848,88	7.456	849,26	846,95	107	823,61	822,5
900,01-1.000	94.754	955,51	957,67	19.725	954,66	955,61	6.419	952,79	952,48	0	0	
1.000,01-1.500	490.979	1.262,91	1.300,00	48.969	1.195,66	1.176,63	25.626	1.164,91	1.143,30	4	1392,4	1454,7
1.500,01-2.000	273.829	1.696,31	1.677,46	8.287	1.669,90	1.628,23	2.898	1.693,28	1.671,75	0	0	
2.000,01-2.500	64.535	2.212,31	2.185,49	1.241	2.201,98	2.190,97	586	2.182,68	2.148,37	0	0	
2.500,01-3.000	10.619	2.703,16	2.681,24	202	2.662,08	2.625,86	165	2.712,83	2.726,82	0	0	
3.000,01-3.500	5.661	3.178,84	3.152,05	34	3.223,55	3.234,36	15	3.152,97	3.121,60	0	0	
3.500,01-4.000	914	3.700,32	3.673,96	15	3.710,49	3.734,83	6	3.796,00	3.795,51	0	0	
>4.000,01	262	4.427,06	4.178,87	14	4.433,27	4.320,19	2	7.231,50	7.231,50	0	0	
<b>ΣΥΝΟΛΟ</b>	<b>1.953.244</b>	<b>984,79</b>	<b>860,84</b>	<b>391.342</b>	<b>623,14</b>	<b>531,08</b>	<b>215.993</b>	<b>620,65</b>	<b>519,25</b>	<b>8.708</b>	<b>303,84</b>	<b>174,86</b>

**Πίνακας 4:** Κατανομή συνταξιοδοτικής δαπάνης δικαιούχων ανδρών και γυναικών ανά εύρος ποσού. Περιλαμβάνει τις κρατήσεις φόρου και τις κρατήσεις υπέρ υγείας και ΑΚΑΓΕ ενώ δεν περιλαμβάνει την παροχή ΕΚΑΣ.

Διασφραγισμός Συνταξιούχων Ανδρών												
Εύρος Ποσού	Γήρατος			Θανάτου			Αναπηρικές			Λοιπές		
	Πλήθος	Μ.Ο.(€)	Διάμεσος	Πλήθος	Μ.Ο.(€)	Διάμεσος	Πλήθος	Μ.Ο.(€)	Διάμεσος	Πλήθος	Μ.Ο.(€)	Διάμεσος
0,01-100	18.745	53,66	52,10	2.692	70,90	76,53	1.177	56,37	56,44	888	64,82	66,3
100,01-200	10.795	142,76	139,69	5.214	149,85	148,71	950	148,43	147,26	879	146,81	149,92
200,01-300	5.679	246,78	245,89	3.599	248,00	247,26	2.230	264,31	273,81	201	231,13	226,29
300,01-400	38.913	369,73	368,00	4.605	359,41	360,00	22.799	362,21	360,00	626	360,36	360
400,01-500	74.745	454,41	457,70	3.802	442,86	438,16	24.971	455,89	464,14	0	0	
500,01-600	71.132	547,83	546,90	2.596	543,70	532,49	17.880	543,52	538,38	0	0	
600,01-700	75.138	649,54	650,40	1.369	645,77	644,63	18.347	645,73	643,96	8	671,4	671,4
700,01-800	72.308	748,68	749,15	1.063	749,06	749,42	12.630	755,11	762,43	917	783,3	783,3
800,01-900	52.464	847,55	846,20	943	850,96	853,34	6.037	849,57	847,81	62	824,41	822,5
900,01-1.000	47.950	955,20	957,07	896	955,28	957,34	5.474	953,60	953,96	0	0	
1.000,01-1.500	310.692	1.273,70	1.300,00	2.201	1.179,78	1.160,38	18.317	1.178,91	1.152,00	3	1371,6	1454,7
1.500,01-2.000	205.034	1.701,18	1.685,27	351	1.680,34	1.642,10	2.517	1.696,24	1.677,74	0	0	
2.000,01-2.500	53.034	2.214,90	2.187,70	74	2.179,89	2.148,29	513	2.184,16	2.149,96	0	0	
2.500,01-3.000	7.030	2.694,59	2.662,68	18	2.713,56	2.679,57	143	2.711,07	2.726,25	0	0	
3.000,01-3.500	3.943	3.180,04	3.153,18	8	3.182,09	3.213,57	13	3.153,18	3.121,60	0	0	
3.500,01-4.000	560	3.686,63	3.651,29	5	3.743,32	3.744,66	5	3.850,24	3.885,34	0	0	
>4.000,01	117	4.479,08	4.213,37	3	4.131,51	4.144,25	2	7.231,50	7.231,50	0	0	
<b>ΣΥΝΟΛΟ</b>	<b>1.048.279</b>	<b>1.126,17</b>	<b>1.113,46</b>	<b>29.439</b>	<b>455,41</b>	<b>384,00</b>	<b>134.005</b>	<b>666,67</b>	<b>575,92</b>	<b>3.584</b>	<b>345,29</b>	<b>205,71</b>

**Πίνακας 5:** Κατανομή συνταξιοδοτικής δαπάνης δικαιούχων ανδρών ανά εύρος ποσού. Περιλαμβάνει τις κρατήσεις φόρου και τις κρατήσεις υπέρ υγείας και ΑΚΑΓΕ ενώ δεν περιλαμβάνει την παροχή ΕΚΑΣ.

Διαστρωμάτωση Συνταξιούχων Γυναικών												
Εύρος Ποσού	Γήρατος			Θανάτου			Αναπηρικές			Λοιπές		
	Πλήθος	Μ.Ο.(€)	Διάμεσος	Πλήθος	Μ.Ο.(€)	Διάμεσος	Πλήθος	Μ.Ο.(€)	Διάμεσος	Πλήθος	Μ.Ο.(€)	Διάμεσος
0,01-100	13.643	58,21	58,19	11.168	63,72	65,56	491	58,02	60,00	1.099	71,51	73,01
100,01-200	12.035	146,35	144,00	12.518	149,75	148,98	513	155,08	157,19	1.933	144,66	147,7
200,01-300	8.287	247,59	246,57	10.834	249,15	246,65	1.621	256,54	247,72	366	230,46	226,29
300,01-400	92.922	366,11	360,00	56.134	353,47	345,60	26.094	361,40	360,00	917	359,85	360
400,01-500	135.239	457,68	458,70	55.679	444,10	438,16	20.712	459,80	468,25	0	0	
500,01-600	129.491	545,08	542,65	68.737	548,55	541,27	10.292	539,75	536,70	0	0	
600,01-700	94.909	646,87	645,56	31.369	646,73	644,05	6.394	639,30	636,01	3	671,4	671,4
700,01-800	59.436	746,68	744,82	22.088	748,75	749,12	5.719	765,23	783,30	760	783,3	783,3
800,01-900	45.810	848,45	847,74	18.445	848,98	848,70	1.419	847,96	845,50	45	822,5	822,5
900,01-1.000	46.804	955,83	958,40	18.829	954,63	955,50	945	948,06	945,68	0	0	
1.000,01-1.500	180.287	1.244,33	1.258,64	46.768	1.196,40	1.178,60	7.309	1.129,81	1.099,91	1	1454,7	1454,7
1.500,01-2.000	68.795	1.681,79	1.658,72	7.936	1.669,44	1.628,23	381	1.673,73	1.633,12	0	0	
2.000,01-2.500	11.501	2.200,37	2.175,73	1.167	2.203,39	2.195,79	73	2.172,32	2.139,75	0	0	
2.500,01-3.000	3.589	2.719,95	2.709,25	184	2.657,05	2.623,17	22	2.724,24	2.770,65	0	0	
3.000,01-3.500	1.718	3.176,08	3.148,30	26	3.236,30	3.249,56	2	3.151,62	3.151,62	0	0	
3.500,01-4.000	354	3.721,97	3.706,01	10	3.694,08	3.683,29	1	3.524,78	3.524,78	0	0	
>4.000,01	145	4.385,09	4.156,18	11	4.515,56	4.348,42	0	0,00		0	0	
<b>ΣΥΝΟΛΟ</b>	<b>904.965</b>	<b>821,02</b>	<b>661,95</b>	<b>361.903</b>	<b>636,78</b>	<b>541,76</b>	<b>81.988</b>	<b>545,44</b>	<b>477,73</b>	<b>5.124</b>	<b>274,85</b>	<b>164,57</b>

**Πίνακας 6:** Κατανομή συνταξιοδοτικής δαπάνης δικαιούχων γυναικών ανά εύρος ποσού. Περιλαμβάνει τις κρατήσεις φόρου και τις κρατήσεις υπέρ υγείας και ΑΚΑΓΕ ενώ δεν περιλαμβάνει την παροχή ΕΚΑΣ.



Στον Πίνακα 7 που ακολουθεί παρουσιάζονται αναλυτικά στοιχεία του πλήθους των κύριων και επικουρικών συντάξεων καθώς και των μερισμάτων που λαμβάνουν οι συνταξιούχοι. Από την κατανομή του πλήθους των συντάξεων ανά συνταξιούχο παρατηρείται πως 1.214.861 συνταξιούχοι λαμβάνουν 1 μόνο σύνταξη, 917.772 λαμβάνουν 2 συντάξεις και 351.424 συνταξιούχοι λαμβάνουν 3 συντάξεις ενώ πολύ περιορισμένος αριθμός λαμβάνει πάνω από 7 συντάξεις.

Αριθμός Καταβαλλόμενων Συντάξεων	Κύριες Συντάξεις	Επικουρικές Συντάξεις	Μερίσματα	Λοιπές Συντάξεις	Πλήθος
10	4	4	2	0	2
10	3	3	4	0	1
9	5	2	2	0	1
9	4	1	4	0	1
9	4	2	3	0	1
9	4	3	2	0	6
9	3	2	4	0	1
8	6	2	0	0	1
8	5	2	1	0	3
8	5	3	0	0	1
8	4	1	3	0	1
8	4	2	2	0	27
8	4	3	1	0	6
8	3	1	4	0	2
8	3	2	3	0	4
8	3	3	2	0	11
8	2	1	5	0	1
8	2	4	2	0	3
7	5	1	1	0	1
7	5	2	0	0	3
7	4	0	3	0	1
7	4	1	2	0	41
7	4	2	1	0	71
7	4	3	0	0	4
7	3	0	4	0	5
7	3	1	3	0	47
7	3	2	2	0	189
7	3	3	1	0	50
7	3	4	0	0	3
7	2	1	4	0	5
7	2	2	3	0	2
7	2	3	2	0	9
7	2	4	1	0	1
6	5	1	0	0	2
6	4	0	2	0	22

Αριθμός Καταβαλλόμενων Συντάξεων	Κύριες Συντάξεις	Επικουρικές Συντάξεις	Μερίσματα	Λοιπές Συντάξεις	Πλήθος
6	4	1	1	0	87
6	4	2	0	0	127
6	3	0	3	0	23
6	3	1	2	0	380
6	3	2	1	0	747
6	3	3	0	0	61
6	2	0	4	0	19
6	2	1	3	0	377
6	2	2	2	0	3.485
6	2	3	1	0	64
6	2	4	0	0	3
6	1	3	2	0	2
5	5	0	0	0	1
5	4	0	1	0	24
5	4	1	0	0	164
5	3	0	2	0	154
5	3	1	1	0	1.214
5	3	2	0	0	1.494
5	2	0	3	0	128
5	2	1	2	0	3.415
5	2	2	1	0	8.050
5	2	3	0	0	122
5	1	0	4	0	13
5	1	1	3	0	134
5	1	2	2	0	77
5	1	3	1	0	4
4	4	0	0	0	78
4	3	0	1	0	367
4	3	1	0	0	3.075
4	2	0	2	0	2.333
4	2	1	1	0	22.185
4	2	2	0	0	34.263
4	1	0	3	0	108
4	1	1	2	0	1.242
4	1	2	1	0	666
4	1	3	0	0	12
4	0	2	2	0	3
3	3	0	0	0	2.338
3	2	0	1	0	6.741
3	2	1	0	0	89.882
3	1	0	2	0	36.071

Αριθμός Καταβαλλόμενων Συντάξεων	Κύριες Συντάξεις	Επικουρικές Συντάξεις	Μερίσματα	Λοιπές Συντάξεις	Πλήθος
3	1	1	1	0	214.319
3	1	2	0	0	2.064
3	0	1	2	0	5
3	0	2	1	0	4
2	2	0	0	0	82.978
2	1	0	1	0	50.331
2	1	1	0	0	783.491
2	0	0	2	0	670
2	0	1	1	0	207
2	0	2	0	0	95
1	1	0	0	0	1.208.188
1	0	0	1	0	1.812
1	0	1	0	0	4.861
					<b>2.569.287</b>

**Πίνακας 7:** Πλήθος συντάξεων (κύριων, επικουρικών και μερισμάτων) ανά συνταξιούχο

## 2.2 Κατανομή Συνταξιούχων ανά Ηλικία

Στους Πίνακες 8 και 9 που ακολουθούν αποτυπώνονται στοιχεία σχετικά με την ηλικιακή σύνθεση των συνταξιούχων ανδρών και γυναικών ανά κατηγορία σύνταξης. Συνταξιούχοι ηλικίας μικρότερης των 25 ετών λαμβάνουν συντάξεις λόγω θανάτου ή αναπηρίας. Η πλειοψηφία των συνταξιούχων ανδρών είναι ηλικίας μεταξύ 71-75 (σε ποσοστό 19%) ενώ των συνταξιούχων γυναικών (σε ποσοστό 16% του συνόλου) είναι ηλικίας μεταξύ 71-75 ετών. Υπενθυμίζεται, ότι για τον υπολογισμό της συνταξιοδοτικής δαπάνης αθροίζονται στην κατηγορία σύνταξης γήρατος και όλες οι συντάξεις άλλων κατηγοριών (θανάτου, αναπηρίας) που ενδεχομένως λαμβάνει ένας συνταξιούχος.

Κατανομή Συνταξιούχων Ανδρών												
Ηλικία	Γήρατος			Θανάτου			Αναπηρίας			Λοιπές		
	Πλήθος	Μ.Ο.(€)	Διάμεσος(€)	Πλήθος	Μ.Ο.(€)	Διάμεσος(€)	Πλήθος	Μ.Ο.(€)	Διάμεσος(€)	Πλήθος	Μ.Ο.(€)	Διάμεσος(€)
<=25	0	0,00		13.518	316,95	263,38	1.355	743,49	783,30	255	786,49	783,30
26-50	6.618	1.358,46	1.404,52	3.950	481,70	384,00	16.778	621,80	518,22	576	777,06	783,30
51-55	16.108	1.455,43	1.454,55	2.054	493,15	424,55	10.758	661,09	560,41	74	773,85	783,30
56-60	44.945	1.490,73	1.485,48	2.328	533,05	438,16	16.410	705,04	602,08	49	769,83	783,30
61-65	136.988	1.368,19	1.386,91	2.228	576,97	486,84	20.542	720,17	621,34	29	772,50	783,30
66-70	196.545	1.292,10	1.309,93	1.539	641,35	530,34	20.012	703,78	612,24	870	244,51	246,86
71-75	215.734	1.128,31	1.106,85	1.125	733,87	638,88	17.556	671,04	598,78	677	189,30	149,92
76-80	170.514	988,72	864,64	793	734,30	659,84	13.254	621,86	540,34	537	128,23	119,07
81-85	147.193	910,16	733,48	849	696,30	666,60	9.927	599,59	512,94	346	116,38	103,40
86-90	82.654	826,87	638,61	658	686,09	644,70	5.126	593,14	492,13	146	129,89	119,07
91-95	26.229	816,12	610,25	280	630,84	582,65	1.842	583,26	486,84	20	115,95	114,96
>95	4.395	829,81	602,08	116	569,55	530,35	443	556,28	486,84	5	142,76	129,35
Απροσδιόριστη	356	988,85	883,58	1	115,22	115,22	2	393,42	393,42	0	0,00	
<b>ΣΥΝΟΛΟ</b>	<b>1.048.279</b>	<b>1.126</b>	<b>1.113</b>	<b>29.439</b>	<b>455,41</b>	<b>384,00</b>	<b>134.005</b>	<b>666,67</b>	<b>575,92</b>	<b>3.584</b>	<b>345,29</b>	<b>205,71</b>

**Πίνακας 8:** Κατανομή Συνταξιούχων Ανδρών και μεικτού εισοδήματος από συντάξεις ανά Ηλικία και Κατηγορία Σύνταξης

Κατανομή Συνταξιούχων Γυναικών												
Ηλικία	Γήρατος			Θανάτου			Αναπηρίας			Λοιπές		
	Πλήθος	Μ.Ο.(€)	Διάμεσος(€)	Πλήθος	Μ.Ο.(€)	Διάμεσος(€)	Πλήθος	Μ.Ο.(€)	Διάμεσος(€)	Πλήθος	Μ.Ο.(€)	Διάμεσος(€)
<=25	0	0,00		13.485	323,75	274,10	969	746,99	783,30	169	783,37	783,30
26-50	3.712	1.161,20	1.140,84	19.255	449,41	400,53	9.580	607,60	495,74	370	782,27	783,30
51-55	22.301	1.004,31	996,26	15.118	527,21	484,41	6.037	611,25	496,41	73	774,72	783,30
56-60	62.391	1.082,24	1.065,64	23.956	600,96	548,40	8.461	592,82	487,75	60	777,43	783,30
61-65	104.534	1.078,50	1.055,23	31.522	624,18	560,06	10.196	564,89	486,84	44	785,08	783,30
66-70	142.370	942,95	802,38	35.178	672,33	581,57	10.642	543,73	484,95	1.495	257,39	246,86
71-75	166.587	791,91	633,03	44.086	698,17	583,08	10.739	518,01	484,65	1.078	188,33	146,58
76-80	145.013	715,18	580,44	48.917	684,52	563,13	9.793	491,23	460,45	803	140,94	125,75
81-85	137.972	666,43	537,51	58.254	672,67	549,64	8.152	480,08	397,45	603	139,70	115,46
86-90	83.585	623,00	454,11	46.317	669,45	537,07	4.611	487,64	360,00	313	149,17	129,97
91-95	29.803	609,45	385,05	20.309	669,26	530,34	2.165	492,82	360,00	101	142,09	131,49
>95	6.482	583,18	360,00	5.481	670,85	530,34	641	499,11	360,00	15	166,05	147,70
Απροσδιόριστη	215	845,67	708,79	25	568,48	539,69	2	310,74	310,74	0	0,00	
<b>ΣΥΝΟΛΟ</b>	<b>904.965</b>	<b>821</b>	<b>662</b>	<b>361.903</b>	<b>636,78</b>	<b>541,76</b>	<b>81.988</b>	<b>545,44</b>	<b>477,73</b>	<b>5.124</b>	<b>274,85</b>	<b>164,57</b>

**Πίνακας 9:** Κατανομή Συνταξιούχων Γυναικών και μεικτού εισοδήματος από συντάξεις ανά ηλικία και κατηγορία σύνταξης

Στον Πίνακα 10 και το διάγραμμα 1 παρουσιάζονται αναλυτικά στοιχεία σχετικά με την κατανομή των συνταξιούχων και της συνταξιοδοτικής δαπάνης ανά ηλικία. Παρατηρείται, πως το 27% των συνταξιούχων είναι ηλικίας άνω των 81 ετών, το 33% κυμαίνεται μεταξύ 71 και 80 ετών, το 37% μεταξύ 51 έως 70 ετών ενώ μόλις το 1% είναι συνταξιούχοι ηλικίας μικρότερης των 25 ετών. Συνταξιούχοι ηλικίας μεταξύ 56-65 ετών λαμβάνουν τα υψηλότερα ποσά σύνταξης.

Ηλικία	Πλήθος Συνταξιούχων	Μηνιαίο Ποσό (€)	Μέσος Όρος (€)
<=25	29.751	10.714.451,38 €	360,14
26-50	60.839	40.847.258,31 €	671,4
51-55	72.523	65.740.339,85 €	906,48
56-60	158.600	166.830.758,04 €	1.051,9
61-65	306.083	341.736.438,14 €	1.116,48
66-70	408.651	433.309.603,99 €	1.060,34
71-75	457.582	424.615.632,40 €	927,96
76-80	389.624	319.602.831,61 €	820,29
81-85	363.296	275.686.368,84 €	758,85
86-90	223.410	157.230.729,96 €	703,78
91-95	80.749	55.495.786,00 €	687,26
>95	17.578	11.739.792,67 €	667,87
Απροσδιόριστη	601	549.584,88 €	914,45
<b>ΣΥΝΟΛΟ</b>	<b>2.569.287</b>	<b>2.304.099.576,07 €</b>	<b>896,79</b>

**Πίνακας 10:** Πλήθος Συνταξιούχων και μέσος όρος συνταξιοδοτικής δαπάνης ανά Ηλικία

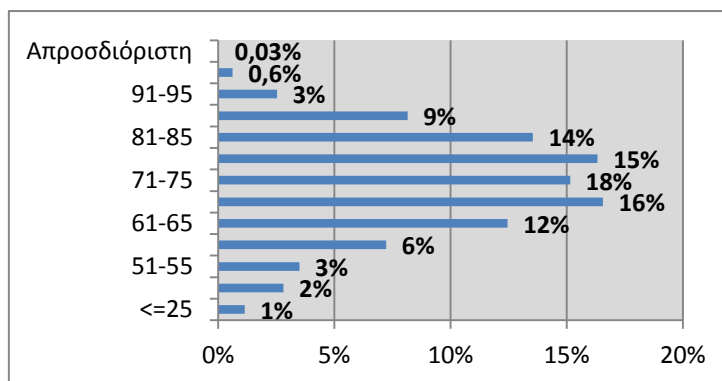

**Διάγραμμα 1:** Ποσοστιαία Κατανομή Συνταξιούχων ανά Ηλικία

### 2.3 Ροές Συντάξεων ανά Φορέα Κοινωνικής Ασφάλισης

Στους πίνακες 11, 12 και 13 αποτυπώνεται η μηνιαία εισροή νέων συντάξεων με οριστική απόφαση συνταξιοδότησης, τροποποιητική και με προσωρινή απόφαση συνταξιοδότησης αντίστοιχα και η δαπάνη για την καταβολή των αναδρομικών και του ποσού των συντάξεων ανά φορέα κοινωνικής ασφάλισης. Επισημαίνεται ότι υπάρχει χρονική υστέρηση μεταξύ της έκδοσης των αποφάσεων και της ένταξης στο σύστημα πληρωμών (δηλ. τα στοιχεία που αποτυπώνονται στην έκθεση του μηνός Ιουλίου αφορούν αποφάσεις που είχαν εκδοθεί τους προηγούμενους μήνες και εκκαθαρίστηκαν τον Ιούλιο). Σύμφωνα με τα στοιχεία του Ιουνίου, η συνολική δαπάνη των καταβαλλόμενων αναδρομικών στους νέους συνταξιούχους με οριστική απόφαση συνταξιοδότησης ανήλθε σε **92.496.910€** και η συνολική δαπάνη συντάξεων σε **7.475.909€** για την πληρωμή **14.117** συντάξεων. Αντίστοιχα, η συνολική δαπάνη των καταβαλλόμενων αναδρομικών στους νέους συνταξιούχους με τροποποιητική απόφαση συνταξιοδότησης ανέρχεται σε **3.826.414,89€** και η συνολική δαπάνη συντάξεων σε **669.232,95€** για την πληρωμή **933** τροποποιητικών συντάξεων. Επιπλέον, η συνολική δαπάνη των καταβαλλόμενων αναδρομικών στους νέους συνταξιούχους με προσωρινή απόφαση συνταξιοδότησης ανέρχεται σε **6.316.275€** και η συνολική δαπάνη συντάξεων σε **1.010.545€** για την πληρωμή **2.221** προσωρινών συντάξεων. Αναλυτικά στοιχεία ανά ταμείο και κατηγορία σύνταξης παρουσιάζονται στους Πίνακες 11, 12 και 13 που ακολουθούν.

Μήνας	Φορέας Κοινωνικής Ασφάλισης (Συντομογραφία)	Πλήθος Νέων Συνταξιούχων με Οριστική Απόφαση Συνταξιοδότησης				Σύνολο	Συνολικό Ποσό Δαπάνης Αναδρομικών (€)	Μ.Ο. Αναδρομικών (€)	Συνολικό Ποσό Δαπάνης Συντάξεων (€)	Μ.Ο. Σύνταξης (€)
		Γήρατος	Θανάτου	Αναπηρίας	Λοιπά					
ΙΟΥΛΙΟΣ 2018	ΙΚΑ	3.587	3.807	1546	157	9.097	55.864.469,30	6.140,98	5.231.972,31	575,13
	ΣΥΓΧΩΝΕΥΘΕΝΤΑ ΙΚΑ	39	15	11		65	677.104,57	10.416,99	64.432,19	991,26
	ΔΗΜΟΣΙΟ (ΕΦΚΑ)	72	133	4		209	960.485,59	4.595,62	142.964,07	684,04
	ΔΗΜΟΣΙΟ (ΛΟΙΠΑ)	1	8			9	8.102,19	900,24	3.845,27	427,25
	ΟΑΕΕ	225	175	306	41	747	6.609.132,96	8.847,57	548.939,34	734,86
	ΟΓΑ	85	20	118	384	607	2.570.955,29	4.235,51	184.764,69	304,39
	ΕΤΑΑ	524	37	37	3	601	13.104.730,09	21.804,88	802.377,71	1335,07
	ΝΑΤ	3	2			5	86.290,76	17.258,15	2.035,25	407,05
	ΕΤΑΠ-ΜΜΕ		1	7		8	48.427,27	6.053,41	7.550,56	943,82
	ΤΡΑΠΕΖΑ ΤΗΣ ΕΛΛΑΔΟΣ	1	5			6	9.604,58	1600,76	5.585,11	930,85
	ΕΤΕΑΕΠ	1.963	242	92		2.297	12.340.331,68	5.372,37	440.459,38	191,75
	ΜΕΡΙΣΜΑΤΑ	142	324			466	217.275,63	466,26	40.983,16	87,95
	<b>ΣΥΝΟΛΟ</b>	<b>6.642</b>	<b>4.769</b>	<b>2.121</b>	<b>585</b>	<b>14.117</b>	<b>92.496.910</b>		<b>7.475.909</b>	
ΙΟΥΝΙΟΣ 2018	ΙΚΑ	2.932	2.650	1492	53	7.127	42.310.230,75	5.936,61	4.102.152,32	575,58
	ΣΥΓΧΩΝΕΥΘΕΝΤΑ ΙΚΑ	8	10	5	1	24	222.663,34	9.277,64	23.102,33	962,6
	ΔΗΜΟΣΙΟ (ΕΦΚΑ)	235	291	9		535	2.526.478,09	4.722,39	407.696,40	762,05
	ΔΗΜΟΣΙΟ (ΛΟΙΠΑ)	1	9			10	91.078,45	9.107,85	4.854,92	485,49
	ΟΑΕΕ	361	186	289	60	896	10.262.444,25	11.453,62	736.031,49	821,46
	ΟΓΑ	226	26	169	286	707	4.055.470,23	5.736,17	262.506,50	371,3
	ΕΤΑΑ	69	40	32	7	148	2.746.171,11	18.555,21	148.656,73	1004,44
	ΝΑΤ	2	4			6	32.049,48	5.341,58	2.956,32	492,72
	ΕΤΑΠ-ΜΜΕ	2	1	7		10	116.368,82	11.636,88	9.524,51	952,45
	ΤΡΑΠΕΖΑ ΤΗΣ ΕΛΛΑΔΟΣ	1	4			5	14.595,78	2919,16	6.050,53	1210,11
	ΕΤΕΑΕΠ	1.962	150	71		2.183	11.474.701,17	5.256,39	427.167,19	195,68



	ΜΕΡΙΣΜΑΤΑ	135	294			429	289.653,55	675,18	41.666,72	97,13	
	<b>ΣΥΝΟΛΟ</b>	<b>5.934</b>	<b>3.665</b>	<b>2.074</b>	<b>407</b>	<b>12.080</b>	<b>74.141.905</b>		<b>6.172.366</b>		
<b>ΜΑΪΟΣ 2018</b>	ΙΚΑ	3.628	3.623	1410	8	8.669	49.134.355,45	5.667,82	5.036.805,58	581,01	
	ΣΥΓΧΩΝΕΥΘΕΝΤΑ ΙΚΑ	43	18	12	1	74	856.503,40	11.574,37	63.775,20	861,83	
	ΔΗΜΟΣΙΟ (ΕΦΚΑ)	231	455	15		701	3.045.631,12	4.344,69	490.604,30	699,86	
	ΔΗΜΟΣΙΟ (ΛΟΙΠΑ)		35			35	92.785,45	2.651,01	12.648,33	361,38	
	ΟΑΕΕ	337	182	276	40	835	8.584.350,40	10.280,66	664.382,01	795,67	
	ΟΓΑ	138	19	115	269	541	2.739.841,92	5.064,40	175.244,59	323,93	
	ΕΤΑΑ	100	243	70	4	417	6.572.580,87	15.761,58	349.004,58	836,94	
	ΝΑΤ	15	3			18	294.773,49	16.376,31	7.436,88	413,16	
	ΕΤΑΠ-ΜΜΕ	5	4	5		14	129.172,83	9.226,63	13.476,88	962,63	
	ΤΡΑΠΕΖΑ ΤΗΣ ΕΛΛΑΔΟΣ		4			4	19.072,24	4768,06	5.007,94	1251,99	
	ΕΤΕΑΕΠ	2.077	158	89		2.324	12.015.784,49	5.170,30	435.673,00	187,47	
	ΜΕΡΙΣΜΑΤΑ	98	287			385	220.823,49	573,57	36.569,33	94,99	
		<b>ΣΥΝΟΛΟ</b>	<b>6.672</b>	<b>5.031</b>	<b>1.992</b>	<b>322</b>	<b>14.017</b>	<b>83.705.675</b>		<b>7.290.629</b>	

**Πίνακας 11:** Κατανομή πληρωμής αναδρομικών νέων συντάξεων με οριστική απόφαση συνταξιοδότησης ανά Φορέα Κοινωνικής Ασφάλισης και κατηγορία σύνταξης

Φορέας Κοινωνικής Ασφάλισης	Γήρατος	Θανάτου	Αναπηρίας	Λοιπά	Σύνολο	Συνολικό Ποσό Δαπάνης Αναδρομικών (€)	Μ.Ο. Αναδρομικών (€)	Συνολικό Ποσό Δαπάνης Συντάξεων (€)	Μ.Ο. Σύνταξης (€)
ΙΚΑ	92	5	342		439	1.002.495,90	2.283,59	266.802,87	607,75
ΣΥΓΧΩΝΕΥΘΕΝΤΑ ΙΚΑ	17	5			22	1.623,72	73,81	21.622,01	982,82
ΔΗΜΟΣΙΟ (ΕΦΚΑ)	98	8	3		109	711.684,22	6.529,21	132.055,74	1.211,52
ΟΑΕΕ	61	58	29		148	546.861,03	3.695,01	126.243,67	853,00
ΟΓΑ	144		49		193	1.438.694,15	7.454,37	113.812,58	589,70
ΕΤΑΑ	2		3		5	101.216,43	20.243,29	4.032,94	806,59
ΕΤΕΑΕΠ	17				17	23.839,44	1.402,32	4.663,14	274,30
<b>ΣΥΝΟΛΟ</b>	<b>431</b>	<b>76</b>	<b>426</b>	<b>0</b>	<b>933</b>	<b>3.826.414,89</b>		<b>669.232,95</b>	

**Πίνακας 12:** Κατανομή πληρωμής αναδρομικών νέων συντάξεων με τροποποιητική απόφαση συνταξιοδότησης ανά Φορέα Κοινωνικής Ασφάλισης και κατηγορία σύνταξης

Φορέας Κοινωνικής Ασφάλισης (Συντομογραφία)	Γήρατος	Θανάτου	Αναπηρίας	Λοιπά	Σύνολο	Συνολικό Ποσό Δαπάνης Αναδρομικών (€)	Μ.Ο. Αναδρομικών (€)	Συνολικό Ποσό Δαπάνης Συντάξεων (€)	Μ.Ο. Σύνταξης (€)
ΙΚΑ	1.234	703	168		2.105	5.871.265,88	2.789,20	957.188,21	454,72
ΔΗΜΟΣΙΟ (ΕΦΚΑ)	20	76	3		99	243.733,77	2.461,96	42.515,26	429,45
ΟΑΕΕ	6	2			8	103.699,23	12.962,40	6.242,14	780,27
ΕΤΑΑ	9				9	97.575,89	10.841,77	4.599,70	511,08
<b>ΣΥΝΟΛΟ</b>	<b>1.269</b>	<b>781</b>	<b>171</b>	<b>0</b>	<b>2.221</b>	<b>6.316.275</b>	<b>29.055</b>	<b>1.010.545</b>	<b>2.176</b>

**Πίνακας 13:** Κατανομή πληρωμής αναδρομικών νέων συντάξεων με προσωρινή απόφαση συνταξιοδότησης ανά Φορέα Κοινωνικής Ασφάλισης και κατηγορία σύνταξης

Στους Πίνακες 14, 15 και 16 που ακολουθούν αποτυπώνεται η μηνιαία εισροή νέων συντάξεων με οριστική απόφαση συνταξιοδότησης, τροποποιητική και με προσωρινή απόφαση συνταξιοδότησης αντίστοιχα ανά φορέα κοινωνικής ασφάλισης. Συνολικά καταβλήθηκαν 17.313 συνταξιοδοτικές παροχές με οριστική απόφαση συνταξιοδότησης, 2.056 με τροποποιητική απόφαση συνταξιοδότησης και 2.263 προσωρινές συντάξεις.

Φορέας Κοινωνικής Ασφάλισης	Γήρατος	Θανάτου	Αναπηρίας	Λοιπές	Σύνολο
ΙΚΑ	3.874	4.025	2.337	160	10.396
ΣΥΓΧΩΝΕΥΘΕΝΤΑ ΙΚΑ	49	34	57		140
ΔΗΜΟΣΙΟ (ΕΦΚΑ)	72	166	4		242
ΔΗΜΟΣΙΟ (ΛΟΙΠΑ)	1	11			12
ΟΑΕΕ	225	175	308	41	749
ΟΓΑ	86	20	118	384	608
ΕΤΑΑ	585	42	70	3	700
ΝΑΤ	3	2			5
ΕΤΑΠ-ΜΜΕ		2	17		19
ΤΡΑΠΕΖΑ ΤΗΣ ΕΛΛΑΔΟΣ	1	5			6
ΕΤΕΑΕΠ	2.136	864	415		3.415
ΠΡΟΣΥΝΤΑΞΙΟΔΟΤΙΚΑ	6				6
ΜΕΡΙΣΜΑΤΑ	280	735			1.015
<b>ΣΥΝΟΛΟ</b>	<b>7.318</b>	<b>6.081</b>	<b>3.326</b>	<b>588</b>	<b>17.313</b>

**Πίνακας 14:** Κατανομή πληρωμής νέων συντάξεων με οριστική απόφαση συνταξιοδότησης ανά φορέα και κατηγορία σύνταξης

Φορέας Κοινωνικής Ασφάλισης	Γήρατος	Θανάτου	Αναπηρίας	Λοιπές	Σύνολο
ΙΚΑ	135	9	712		856
ΣΥΓΧΩΝΕΥΘΕΝΤΑ ΙΚΑ	307	49	17		373
ΔΗΜΟΣΙΟ (ΕΦΚΑ)	104	8	4		116
ΟΑΕΕ	61	58	29		148
ΟΓΑ	144		127		271
ΕΤΑΑ	2		5		7
ΕΤΑΠ-ΜΜΕ	8	3			11
ΕΤΕΑΕΠ	240	6	28		274
<b>ΣΥΝΟΛΟ</b>	<b>1.001</b>	<b>133</b>	<b>922</b>	<b>0</b>	<b>2.056</b>

**Πίνακας 15:** Κατανομή πληρωμής νέων συντάξεων με τροποποιητική απόφαση συνταξιοδότησης ανά φορέα και κατηγορία σύνταξης

Φορέας Κοινωνικής Ασφάλισης	Γήρατος	Θανάτου	Αναπηρίας	Λοιπές	Πλήθος
ΙΚΑ	1.254	703	170		2.127
ΣΥΓΧΩΝΕΥΘΕΝΤΑ ΙΚΑ	20				20
ΔΗΜΟΣΙΟ (ΕΦΚΑ)	20	76	3		99
ΟΑΕΕ	6	2			8
ΕΤΑΑ	9				9
<b>ΣΥΝΟΛΟ</b>	<b>1.309</b>	<b>781</b>	<b>173</b>	<b>0</b>	<b>2.263</b>

**Πίνακας 16:** Κατανομή πληρωμής νέων συντάξεων με προσωρινή απόφαση συνταξιοδότησης ανά φορέα και κατηγορία σύνταξης

Στον πίνακα 17 παρουσιάζονται αναλυτικά στοιχεία σχετικά με την κατανομή των συνταξιούχων με οριστική απόφαση συνταξιοδότησης ανά ηλικία, κατηγορία σύνταξης και φορέα ασφάλισης. Παρατηρείται πως για το μήνα Ιούλιο, ο μεγαλύτερος αριθμός νέων κύριων συντάξεων εντοπίζεται στο ΙΚΑ σε ποσοστό 81% και αφορά σε συνταξιούχους ηλικίας 61-65 ετών και 66-70 ετών.

Φορέας Κοινωνικής Ασφάλισης	Ηλικία	Γήρατος	Θανάτου	Αναπηρίας	Χωρίς Ένδειξη Κατηγορίας	Σύνολο	Μ.Ο. Σύνταξης (€)
ΔΗΜΟΣΙΟ (ΛΟΙΠΑ)	<=25	0	0	0	0	0	0,00
	26-50	0	2	0	0	2	376,70
	51-55	0	0	0	0	0	0,00
	56-60	0	0	0	0	0	0,00
	61-65	0	0	0	0	0	0,00
	66-70	0	1	0	0	1	66,51
	71-75	1	0	0	0	1	737,00
	76-80	0	2	0	0	2	486,33
	81-85	0	2	0	0	2	273,88
	86-90	0	3	0	0	3	498,80
	91-95	0	1	0	0	1	498,80
	>95	0	0	0	0	0	0,00
	Χωρίς Ένδειξη	0	0	0	0	0	0,00
	<b>Σύνολο</b>		<b>1</b>	<b>11</b>	<b>0</b>	<b>0</b>	<b>12</b>
ΔΗΜΟΣΙΟ (ΕΦΚΑ)	<=25	0	18	0	0	18	268,70
	26-50	2	24	2	0	28	435,92
	51-55	7	11	0	0	18	617,52
	56-60	26	10	0	0	36	839,23
	61-65	17	10	1	0	28	840,54
	66-70	18	19	1	0	38	786,11
	71-75	1	26	0	0	27	563,72

	76-80	1	17	0	0	18	543,83
	81-85	0	17	0	0	17	480,99
	86-90	0	13	0	0	13	525,77
	91-95	0	1	0	0	1	528,18
	>95	0	0	0	0	0	0,00
	Χωρίς Ένδειξη	0	0	0	0	0	0,00
	<b>Σύνολο</b>	<b>72</b>	<b>166</b>	<b>4</b>	<b>0</b>	<b>242</b>	<b>629,45</b>
<b>ΙΚΑ</b>	<=25	1	388	36	0	425	321,11
	26-50	14	267	655	63	999	490,28
	51-55	137	208	423	24	792	559,64
	56-60	498	289	554	23	1.364	710,76
	61-65	1.540	388	343	12	2.283	737,27
	66-70	1.523	465	134	8	2.130	554,95
	71-75	110	571	74	9	764	425,72
	76-80	31	555	50	9	645	416,48
	81-85	13	548	42	11	614	410,83
	86-90	4	260	17	0	281	438,80
	91-95	2	78	6	1	87	451,48
	>95	1	8	3	0	12	378,00
	Χωρίς Ένδειξη	0	0	0	0	0	0,00
	<b>Σύνολο</b>	<b>3.874</b>	<b>4.025</b>	<b>2.337</b>	<b>160</b>	<b>10.396</b>	<b>569,21</b>
	<b>ΟΑΕΕ</b>	<=25	0	100	0	6	106
26-50		0	10	70	11	91	504,45
51-55		1	17	64	4	86	648,69
56-60		3	17	82	5	107	763,03
61-65		107	9	62	4	182	1.044,86
66-70		75	11	28	4	118	880,47
71-75		30	3	2	2	37	718,41
76-80		5	5	0	3	13	605,23
81-85		1	1	0	1	3	826,68
86-90		2	1	0	1	4	856,93
91-95		1	1	0	0	2	490,75
>95		0	0	0	0	0	0,00
Χωρίς Ένδειξη		0	0	0	0	0	0,00
<b>Σύνολο</b>		<b>225</b>	<b>175</b>	<b>308</b>	<b>41</b>	<b>749</b>	<b>734,26</b>
<b>ΣΥΓΧΩΝΕΥΘΕΝΤΑ ΙΚΑ</b>		<=25	0	8	0	0	8
	26-50	0	3	11	0	14	908,01
	51-55	9	1	12	0	22	853,28
	56-60	15	4	20	0	39	1.183,66
	61-65	14	3	10	0	27	940,29
	66-70	6	2	3	0	11	889,99

	71-75	2	1	0	0	3	916,27
	76-80	2	3	1	0	6	893,55
	81-85	1	3	0	0	4	1.143,47
	86-90	0	4	0	0	4	627,96
	91-95	0	2	0	0	2	925,86
	>95	0	0	0	0	0	0,00
	Χωρίς Ένδειξη	0	0	0	0	0	0,00
	<b>Σύνολο</b>	<b>49</b>	<b>34</b>	<b>57</b>	<b>0</b>	<b>140</b>	<b>954,92</b>
ΤΡΑΠΕΖΑ ΤΗΣ ΕΛΛΑΔΟΣ	<=25	0	0	0	0	0	0,00
	26-50	0	0	0	0	0	0,00
	51-55	0	0	0	0	0	0,00
	56-60	1	0	0	0	1	1.864,16
	61-65	0	0	0	0	0	0,00
	66-70	0	0	0	0	0	0,00
	71-75	0	2	0	0	2	786,50
	76-80	0	2	0	0	2	637,16
	81-85	0	0	0	0	0	0,00
	86-90	0	1	0	0	1	873,64
	91-95	0	0	0	0	0	0,00
	>95	0	0	0	0	0	0,00
	Χωρίς Ένδειξη	0	0	0	0	0	0,00
	<b>Σύνολο</b>	<b>1</b>	<b>5</b>	<b>0</b>	<b>0</b>	<b>6</b>	<b>930,85</b>
ΕΤΑΑ	<=25	0	3	2	2	7	553,71
	26-50	0	3	16	0	19	571,16
	51-55	6	0	12	0	18	833,44
	56-60	12	5	17	1	35	928,08
	61-65	178	5	14	0	197	1.346,85
	66-70	222	7	8	0	237	1.367,34
	71-75	149	8	1	0	158	1.372,47
	76-80	15	3	0	0	18	1.352,41
	81-85	3	6	0	0	9	1.076,83
	86-90	0	2	0	0	2	1.361,64
	91-95	0	0	0	0	0	0,00
	>95	0	0	0	0	0	0,00
	Χωρίς Ένδειξη	0	0	0	0	0	0,00
	<b>Σύνολο</b>	<b>585</b>	<b>42</b>	<b>70</b>	<b>3</b>	<b>700</b>	<b>1.293,16</b>
ΕΤΑΠ-ΜΜΕ	<=25	0	0	1	0	1	783,30
	26-50	0	0	3	0	3	556,90
	51-55	0	0	6	0	6	1.078,32
	56-60	0	1	5	0	6	1.269,42
	61-65	0	1	1	0	2	896,40

	66-70	0	0	1	0	1	888,49
	71-75	0	0	0	0	0	0,00
	76-80	0	0	0	0	0	0,00
	81-85	0	0	0	0	0	0,00
	86-90	0	0	0	0	0	0,00
	91-95	0	0	0	0	0	0,00
	>95	0	0	0	0	0	0,00
	Χωρίς Ένδειξη	0	0	0	0	0	0,00
	<b>Σύνολο</b>	<b>0</b>	<b>2</b>	<b>17</b>	<b>0</b>	<b>19</b>	<b>1.011,67</b>
<b>ΟΓΑ</b>	<=25	0	4	2	0	6	530,01
	26-50	0	0	17	0	17	718,84
	51-55	0	2	9	0	11	572,16
	56-60	2	5	17	0	24	486,64
	61-65	3	5	11	0	19	407,49
	66-70	69	4	15	146	234	297,85
	71-75	11	0	6	85	102	211,79
	76-80	1	0	8	64	73	214,81
	81-85	0	0	14	61	75	265,12
	86-90	0	0	11	18	29	355,00
	91-95	0	0	8	9	17	384,88
	>95	0	0	0	1	1	104,30
	Χωρίς Ένδειξη	0	0	0	0	0	0,00
		<b>Σύνολο</b>	<b>86</b>	<b>20</b>	<b>118</b>	<b>384</b>	<b>608</b>
<b>ΕΤΕΑΕΠ</b>	<=25	0	131	0	0	131	128,69
	26-50	28	30	157	0	215	143,84
	51-55	297	29	86	0	412	197,97
	56-60	573	51	104	0	728	225,26
	61-65	782	65	56	0	903	214,30
	66-70	361	119	9	0	489	180,66
	71-75	79	120	2	0	201	161,22
	76-80	9	128	1	0	138	128,74
	81-85	2	109	0	0	111	124,09
	86-90	1	68	0	0	69	113,76
	91-95	4	12	0	0	16	143,33
	>95	0	2	0	0	2	117,16
	Χωρίς Ένδειξη	0	0	0	0	0	0,00
		<b>Σύνολο</b>	<b>2.136</b>	<b>864</b>	<b>415</b>	<b>0</b>	<b>3.415</b>
<b>ΠΡΟΣΥΝΤΑΞΙΟΔΟΤΙΚΑ</b>	<=25	0	0	0	0	0	0,00
	26-50	0	0	0	0	0	0,00
	51-55	6	0	0	0	6	579,91
	56-60	0	0	0	0	0	0,00

61-65	0	0	0	0	0	0,00
66-70	0	0	0	0	0	0,00
71-75	0	0	0	0	0	0,00
76-80	0	0	0	0	0	0,00
81-85	0	0	0	0	0	0,00
86-90	0	0	0	0	0	0,00
91-95	0	0	0	0	0	0,00
>95	0	0	0	0	0	0,00
Χωρίς Ένδειξη	0	0	0	0	0	0,00
<b>Σύνολο</b>	<b>6</b>	<b>0</b>	<b>0</b>	<b>0</b>	<b>6</b>	<b>579,91</b>
<b>NAT</b>	<=25	0	2	0	0	2 166,85
	26-50	0	0	0	0	0 0,00
	51-55	0	0	0	0	0 0,00
	56-60	0	0	0	0	0 0,00
	61-65	0	0	0	0	0 0,00
	66-70	2	0	0	0	2 779,47
	71-75	1	0	0	0	1 142,62
	76-80	0	0	0	0	0 0,00
	81-85	0	0	0	0	0 0,00
	86-90	0	0	0	0	0 0,00
	91-95	0	0	0	0	0 0,00
	>95	0	0	0	0	0 0,00
	Χωρίς Ένδειξη	0	0	0	0	0 0,00
	<b>Σύνολο</b>	<b>3</b>	<b>2</b>	<b>0</b>	<b>0</b>	<b>5</b>
<b>ΓΕΝΙΚΟ ΣΥΝΟΛΟ</b>	<b>7.038</b>	<b>5.346</b>	<b>3.326</b>	<b>588</b>	<b>16.298</b>	

**Πίνακας 17:** Κατανομή νέων συνταξιούχων ανά ηλικία, κατηγορία σύνταξης & Φορέα Κοινωνικής Ασφάλισης



Στον Πίνακα 18 που ακολουθεί παρουσιάζονται αναλυτικά στοιχεία για το πλήθος των αναστολών συντάξεων και το ποσό αναστολής λόγω ληξιαρχικών μεταβολών (θάνατος, γάμος) ανά ταμείο. Το μήνα Ιούλιο διακόπηκαν **10.057** συντάξεις συνολικού ποσού **4.365.720.67€** από τις οποίες **2.361** ήταν επικουρικές (ΕΤΕΑΕΠ).

Φορέας	Γήρατος	Θανάτου	Αναπηρίας	Χωρίς Ένδειξη	Πλήθος	Πληρωτέο Τελικό (€)
ΙΚΑ	1.236	824	304	2	2.366	1.318.121,57
ΣΥΓΧΩΝΕΥΘΕΝΤΑ ΙΚΑ	122	67	9	3	201	189.100,11
ΔΗΜΟΣΙΟ (ΕΦΚΑ)	423	237	19		679	583.520,90
ΔΗΜΟΣΙΟ (ΛΟΙΠΑ)	3	122	58		183	50.879,67
ΟΑΕΕ	473	308	114	16	911	537.085,25
ΟΓΑ	1.924	8	392	17	2.341	951.780,66
ΕΤΑΑ	106	41	9		156	189.277,24
ΝΑΤ	91	53	10		154	116.847,07
ΕΤΑΠ-ΜΜΕ	4	7	1		12	9.864,22
ΤΡΑΠΕΖΑ ΤΗΣ ΕΛΛΑΔΟΣ	1	3	2		6	5.542,95
ΜΤΣ-ΣΥ		1			1	830,90
ΕΤΕΑΕΠ	1.515	650	196		2.361	357.230,25
ΠΡΟΣΥΝΤΑΞΙΟΔΟΤΙΚΑ	5				5	2.250,82
ΜΕΡΙΣΜΑΤΑ	474	207			681	53.389,06
<b>ΣΥΝΟΛΟ</b>	<b>6.377</b>	<b>2.528</b>	<b>1.114</b>	<b>38</b>	<b>10.057</b>	<b>4.365.720,67</b>

**Πίνακας 18:** Κατανομή πλήθους αναστολών συντάξεων λόγω ληξιαρχικών μεταβολών και ποσού ανά ταμείο

## 2.4 Ανάλυση Συντάξεων ανά Κατηγορία και κλίμακα ποσού

Τον Ιούλιο του 2018 πληρώθηκαν συνολικά **4.472.993** συντάξεις, από τις οποίες οι **2.838.070** ήταν κύριες, οι **1.229.002** επικουρικές και **405.921** μερίσματα. Η μηνιαία δαπάνη που κατέβαλλαν τα ταμεία ανήλθε σε **2.304.099.576 €** και **περιλαμβάνει τις κρατήσεις φόρου, τις κρατήσεις υπέρ υγείας και ΑΚΑΓΕ ενώ δεν περιλαμβάνει την παροχή ΕΚΑΣ**. Αναλυτικά στοιχεία ανά κατηγορία σύνταξης αποτυπώνονται στον Πίνακα 19.

Κατηγορία Σύνταξης	Πλήθος	Μηνιαίο Ποσό	Μέση Σύνταξη	Διάμεσος
<b>A. Κύρια</b>	<b>2.838.070</b>	<b>2.052.851.483,84€</b>	<b>723,33€</b>	
Γήρατος	1.951.619	1.598.978.867,49€	819,31€	670,36€
Θανάτου	598.631	297.436.725,01€	496,86€	438,16€
Αναπηρική	250.513	142.426.730,75€	568,54€	486,84€
Ανασφάλιστων Υπερηλίκων ΟΓΑ	32.741	10.520.732,80€	321,33€	360,00€
Λοιπά	4.566	3.488.427,79€	764,00€	783,30€
<b>B. Επικουρική</b>	<b>1.229.002</b>	<b>211.518.128,12€</b>	<b>172,11€</b>	
Γήρατος	903.691	170.990.818,11€	189,21€	186,54€
Θανάτου	252.953	29.815.040,03€	117,87€	106,86€
Αναπηρική	72.358	10.712.269,98€	148,05€	142,13€
Λοιπά	0,00	0,00€	0,00€	
<b>Γ. Μερίσματα</b>	<b>405.921</b>	<b>39.729.964,11€</b>	<b>97,88€</b>	
Γήρατος	338.215	35.117.871,17€	103,83€	96,76€
Θανάτου	67.685	4.607.093,51€	68,07€	50,13€
Αναπηρική	21	4.999,43€	238,07€	251,37€
Λοιπά	0	0,00€	0,00€	
<b>ΣΥΝΟΛΟ</b>	<b>4.472.993</b>	<b>2.304.099.576€</b>		

**Πίνακας 19:** Πλήθος Συντάξεων ανά κατηγορία σύνταξης & μηνιαία δαπάνη προ φόρου, μη συμπεριλαμβανομένης της παροχής ΕΚΑΣ, συμπεριλαμβανομένης της κράτησης υπέρ υγείας.

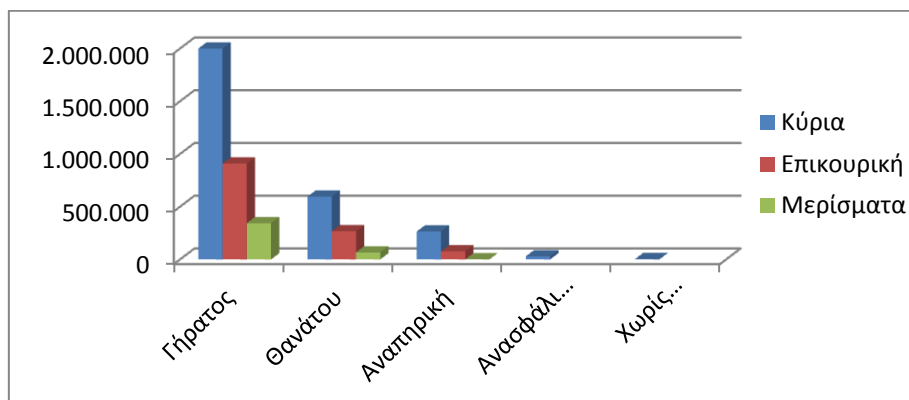

**Διάγραμμα 2:** Κατανομή Συντάξεων ανά Κατηγορία Σύνταξης

Στον Πίνακα 20 παρουσιάζονται τα δεδομένα των συντάξεων (κύριων, επικουρικών και μερισμάτων) σε κλίμακες ανά κατηγορία σύνταξης και εύρος ποσού. Επισημαίνεται, ότι η εν λόγω ανάλυση αφορά σε συντάξεις και όχι εισόδημα συνταξιούχου. Στην κατηγορία «γήρατος» έχουν συμπεριληφθεί και οι συντάξεις ανασφάλιστων υπερηλικών του ΟΓΑ. Τα ποσά σε κάθε περίπτωση περιλαμβάνουν τις κρατήσεις φόρου, τις κρατήσεις υπέρ υγείας και ΑΚΑΓΕ ενώ δεν περιλαμβάνουν την παροχή ΕΚΑΣ. Ο νέος τρόπος απεικόνισης περιλαμβάνει το σύνολο της δημοσιονομικής δαπάνης για τις συντάξεις με αποτέλεσμα να εμφανίζονται διαφοροποιημένα τα ποσά σε σχέση με τον προηγούμενο τρόπο απεικόνισης (δεν περιελάμβαναν τις κρατήσεις υπέρ υγείας και ΑΚΑΓΕ).

Εύρος Ποσού	Γήρατος		Θανάτου		Αναπηρικές		Λοιπές	
	Πλήθος	Μ.Ο.(€)	Πλήθος	Μ.Ο.(€)	Πλήθος	Μ.Ο.(€)	Πλήθος	Μ.Ο.(€)
<b>A. Κύριες</b>								
0,01-500	604.278	370,22	397.100	334,58	141.514	386,79	7.202	184,87
500,01-1.000	704.383	680,86	159.788	711,44	83.622	676,34	4.315	784,72
1.000,01-1.500	506.271	1.229,39	38.539	1.178,97	21.794	1.140,44	4	1.392,37
1.500,01-2.000	142.524	1.689,83	3.029	1.660,29	3.193	1.686,92	0	0,00
2.000,01-2.500	19.791	2.082,88	143	2.152,41	333	2.127,66	0	0,00
Άνω των 2.500,01	158	3.174,79	32	3.811,97	57	3.224,30	0	0,00
<b>ΣΥΝΟΛΟ</b>	<b>1.977.405</b>		<b>598.631</b>		<b>250.513</b>		<b>11.521</b>	
<b>B. Επικουρικές</b>								
0,01-100	57.030	77,05	115.813	72,25	15.410	72,31	0	0,00
100,01-200	521.124	158,97	121.823	145,03	45.341	146,96	0	0,00
200,01-300	271.939	229,02	13.582	227,40	9.992	231,04	0	0,00
300,01-400	36.502	342,31	1.148	342,60	1.105	340,68	0	0,00
400,01-500	9.269	432,65	340	440,62	349	442,93	0	0,00
500,01-1.000	7.702	626,44	247	598,33	160	588,65	0	0,00
1.000,01-1.500	123	1.129,08	0	0,00	1	1.057,67	0	0,00
1.500,01-2.000	2	1.776,88	0	0,00	0	0,00	0	0,00
2.000,01-2.500	0	0,00	0	0,00	0	0,00	0	0,00
Άνω των 2.500,01	0	0,00	0	0,00	0	0,00	0	0,00
<b>ΣΥΝΟΛΟ</b>	<b>903.691</b>		<b>252.953</b>		<b>72.358</b>		<b>0</b>	
<b>Γ. Μερίσματα</b>								
0,01-100	181.632	72,26	53.487	46,84	2	47,78	0	0,00
100,01-200	137.541	125,10	12.648	135,07	1	156,78	0	0,00
200,01-300	17.388	244,64	1.378	245,38	12	242,88	0	0,00
300,01-400	1.640	321,10	169	317,47	6	305,43	0	0,00
400,01-500	7	435,78	3	442,50	0	0,00	0	0,00
500,01-1.000	7	576,44	0	0,00	0	0,00	0	0,00
1.000,01-1.500	0	0,00	0	0,00	0	0,00	0	0,00
1.500,01-2.000	0	0,00	0	0,00	0	0,00	0	0,00
2.000,01-2.500	0	0,00	0	0,00	0	0,00	0	0,00
Άνω των 2.500,01	0	0,00	0	0,00	0	0,00	0	0,00
<b>ΣΥΝΟΛΟ</b>	<b>338.215</b>		<b>67.685</b>		<b>21</b>		<b>0</b>	

**Πίνακας 20:** Κατανομή Συντάξεων ανά εύρος καταβαλλόμενου ποσού. Περιλαμβάνουν τις κρατήσεις φόρου, τις κρατήσεις υπέρ υγείας και ΑΚΑΓΕ ενώ δεν περιλαμβάνουν την παροχή ΕΚΑΣ.

## 2.5 Συνταξιοδοτική Δαπάνη ΕΦΚΑ, ΕΤΕΑΕΠ & Μερισμάτων

Στους ακόλουθους Πίνακες 21 και 22 και 23 αντίστοιχα αποτυπώνεται η κατανομή των συντάξεων ανά κατηγορία σύνταξης και η συνταξιοδοτική δαπάνη ΕΦΚΑ, ΕΤΕΑΕΠ και Μερισμάτων.

Κατανομή Συντάξεων & Συνταξιοδοτικής Δαπάνης Κύριων Συντάξεων														
Συντομογραφία	Γήρατος			Θανάτου			Αναπηρικές			Λοιπές			Σύνολο	
	Πλήθος	Μηνιαίο Ποσό(€)	Μ.Ο.(€)	Πλήθος	Μηνιαίο Ποσό(€)	Μ.Ο.(€)	Πλήθος	Μηνιαίο Ποσό(€)	Μ.Ο.(€)	Πλήθος	Μηνιαίο Ποσό(€)	Μ.Ο.(€)	Πλήθος	Μηνιαίο Ποσό(€)
<b>ΕΦΚΑ</b>	1.947.166	1.593.531.735	818,39	581.415	290.519.671	499,68	245.096	139.613.253	569,63	4.564	3.486.876	764	2.778.241	2.027.151.534
<b>ΔΗΜΟΣΙΟ (ΛΟΙΠΑ)</b>	373	213.600	572,66	16.009	5.986.479	373,94	5.271	2.656.320	503,95				21.653	8.856.400
<b>ΤΣΠΤΕ</b>	3.286	4.805.864	1.462,53	1.149	893.094	777,28	146	157.158	1.076,42				4.581	5.856.115
<b>ΟΓΑ</b>	25.786	9.286.071	360,12							6.955	1.234.662	177,5	32.741	10.520.733
<b>ΕΤΕΑΕΠ-ΤΑΔΚΥ(Κ)</b>	20	20.013	1.000,67	5	4.286	857,19							25	24.299
<b>ΖΑΠΠΕΙΟ</b>	5	5.870	1.174,02							2	1.552	775,8	7	7.422
<b>ΕΤΕΑΕΠ-ΤΕΑΠΕΤΕ</b>	677	308.480	455,66										677	308.480
<b>ΜΤΣ-ΣΥ</b>	92	93.305	1.014,19	53	33.196	626,33							145	126.501
<b>ΣΥΝΟΛΟ</b>	1.977.405	1.608.264.938		598.631	297.436.725		250.513	142.426.731		11.521	4.723.090		2.838.070	2.052.851.484

**Πίνακας 21:** Κατανομή Συντάξεων και συνταξιοδοτικής δαπάνης ΕΦΚΑ. Περιλαμβάνουν τις κρατήσεις φόρου, τις κρατήσεις υπέρ υγείας και ΑΚΑΓΕ ενώ δεν περιλαμβάνουν την παροχή ΕΚΑΣ.

Κατανομή Συντάξεων & Συνταξιοδοτικής Δαπάνης Επικουρικών Συντάξεων														
Συνομογραφία	Γήρατος			Θανάτου			Αναπηρικές			Λοιπές			Σύνολο	
	Πλήθος	Μηνιαίο Ποσό(€)	Μ.Ο.(€)	Πλήθος	Μηνιαίο Ποσό(€)	Μ.Ο.(€)	Πλήθος	Μηνιαίο Ποσό(€)	Μ.Ο.(€)	Πλήθος	Μηνιαίο Ποσό(€)	Μ.Ο.(€)	Πλήθος	Μηνιαίο Ποσό(€)
ΕΤΕΑΕΠ	898.251	168.045.823	187,08	252.841	29.798.025	117,85	72.328	10.706.799	148,03				1.223.420	208.550.646
ΕΤΑΤ-ΤΕΑΠΕΤ	3.722	2.092.547	562,21	88	12.210	138,75	23	4.206	182,85				3.833	2.108.963
ΕΤΑΤ-ΤΑΠΤΠ	1.397	731.098	523,33										1.397	731.098
ΕΤΑΤ-ΛΑΚ	307	114.863	374,14	20	3.467	173,37	6	1.070	178,28				333	119.400
ΠΛΟΗΓΗΣΗ	14	6.487	463,33	4	1.338	334,41	1	196	196,02				19	8.020
<b>ΣΥΝΟΛΟ</b>	<b>903.691</b>	<b>170.990.818</b>	<b>2.110</b>	<b>252.953</b>	<b>29.815.040</b>	<b>764</b>	<b>72.358</b>	<b>10.712.270</b>	<b>705</b>	<b>0</b>	<b>0</b>	<b>0</b>	<b>1.229.002</b>	<b>211.518.128</b>

**Πίνακας 22:** Κατανομή Συντάξεων και συνταξιοδοτικής δαπάνης ΕΤΕΑΕΠ. Περιλαμβάνουν τις κρατήσεις φόρου, τις κρατήσεις υπέρ υγείας και ΑΚΑΓΕ ενώ δεν περιλαμβάνουν την παροχή ΕΚΑΣ.

Συνομογραφία	Γήρατος			Θανάτου			Αναπηρικές			Λοιπές			Σύνολο	
	Πλήθος	Μηνιαίο Ποσό(€)	Μ.Ο.(€)	Πλήθος	Μηνιαίο Ποσό(€)	Μ.Ο.(€)	Πλήθος	Μηνιαίο Ποσό(€)	Μ.Ο.(€)	Πλήθος	Μηνιαίο Ποσό(€)	Μ.Ο.(€)	Πλήθος	Μηνιαίο Ποσό(€)
ΜΕΡΙΣΜΑΤΑ	338.215	35.117.871	838,28	67.685	4.607.094	600,47	21	4.999,43	238,07				405.921	39.729.964

**Πίνακας 23:** Κατανομή Μερισμάτων και συνταξιοδοτικής δαπάνης. Περιλαμβάνουν τις κρατήσεις φόρου, τις κρατήσεις υπέρ υγείας και ΑΚΑΓΕ ενώ δεν περιλαμβάνουν την παροχή ΕΚΑΣ.

## 2.6 Γεωγραφική κατανομή συντάξεων

Όπως προκύπτει από την επεξεργασία του πεδίου του ταχυδρομικού κώδικα των δικαιούχων στα αρχεία των συντάξεων, ο μεγαλύτερος αριθμός συντάξεων καταβάλλεται στην Αττική (1.734.504) και την Κεντρική Μακεδονία (740.895). Ακολουθεί η Θεσσαλία με 307.919 συντάξεις και η Δυτική Ελλάδα με 259.130. Στον πίνακα 24 αποτυπώνεται η γεωγραφική κατανομή των συντάξεων ανά περιφέρεια και κατηγορία σύνταξης.

Περιφέρεια	Σύνολο Συντάξεων	Γήρατος	Θανάτου	Αναπηρίας	Άλλη/Χωρίς Ένδειξη
Ανατολικής Μακεδονίας Θράκης	236.290	171.809	39.812	23.643	1.026
Κεντρικής Μακεδονίας	740.895	536.295	146.034	55.685	2.881
Ηπείρου	149.584	110.592	24.822	13.881	289
Δυτικής Μακεδονίας	109.858	80.123	20.446	9.120	169
Θεσσαλίας	307.919	222.790	55.720	28.951	458
Ιονίων Νήσων	77.967	56.981	14.403	6.383	200
Στερεάς Ελλάδας	219.463	156.129	45.972	17.125	237
Αττικής	1.734.504	1.232.106	405.591	92.252	4.555
Δυτικής Ελλάδας	259.130	187.591	48.552	22.556	431
Πελοποννήσου	220.250	164.061	38.004	17.678	507
Κρήτης	224.173	161.589	40.611	21.585	388
Νοτίου Αιγαίου	99.514	72.609	19.642	7.070	193
Βορείου Αιγαίου	77.693	56.216	15.001	6.389	87
Χωρίς Τιμές	15.753	10.420	4.659	574	100
<b>ΣΥΝΟΛΟ</b>	<b>4.472.993</b>	<b>3.219.311</b>	<b>919.269</b>	<b>322.892</b>	<b>11.521</b>

**Πίνακας 24:** Γεωγραφική Κατανομή Συντάξεων

Για 15.753 εγγραφές δεν εγγραφές δεν υπήρχε ένδειξη ΤΚ και για το λόγο αυτό δεν περιλαμβάνονται στον πίνακα 24. Στο χάρτη που ακολουθεί αποτυπώνεται ο αριθμός των συντάξεων που καταβάλλεται στις 13 περιφέρειες της χώρας.



**Χάρτης 1:** Καταβολή Συντάξεων ανά Περιφέρεια

Στον Πίνακα 25 αποτυπώνονται τα ποσά σύνταξης που αντιστοιχούν σε κάθε Περιφέρεια σε σχέση με το αντίστοιχο ΑΕΠ για το έτος 2013 (προσωρινά στοιχεία ΕΛΣΤΑΤ). Σύμφωνα με τα δεδομένα του Πίνακα, στην Περιφέρεια Ηπείρου παρατηρείται η μεγαλύτερη τιμή (21,6%) του λόγου ποσού σύνταξης προς ΑΕΠ και ακολουθεί η Περιφέρεια Θεσσαλίας με τιμή 19,7%. Στην τελευταία θέση βρίσκεται η Περιφέρεια Νοτίου Αιγαίου με τιμή 10,2%.

Περιφέρεια	Μηνιαίο Ποσό Συντάξεων (ευρώ)	ΑΕΠ έτος 2013 (εκ.ευρώ)	% ΑΕΠ
Ανατ. Μακεδονίας - Θράκης	110.406.603,13 €	7.013,00	18,9%
Κεντρικής Μακεδονίας	367.816.166,75 €	24.453,00	18,1%
Δυτικής Μακεδονίας	57.849.320,96 €	4.383,00	15,8%
Θεσσαλίας	152.048.068,58 €	9.284,00	19,7%
Ηπείρου	71.442.882,28 €	3.965,00	21,6%
Ιονίων Νήσων	37.666.644,02 €	3.054,00	14,8%
Δυτικής Ελλάδας	128.285.516,99 €	8.318,00	18,5%
Στερεάς Ελλάδας	110.199.036,14 €	8.315,00	15,9%
Πελοποννήσου	111.205.739,91 €	7.910,00	16,9%
Αττικής	945.572.696,76 €	86.468,00	13,1%
Βορείου Αιγαίου	39.311.632,58 €	2.654,00	17,8%
Νοτίου Αιγαίου	49.642.632,80 €	5.832,00	10,2%
Κρήτης	112.310.367,56 €	8.831,00	15,3%

**Πίνακας 25:** Ποσά Συντάξεων ανά Περιφέρεια ως Ποσοστό του ΑΕΠ

## ΠΑΡΑΡΤΗΜΑ - ΠΙΝΑΚΕΣ



### Α. Κατανομή Συντάξεων ανά ταμείο και κατηγορία

Συνομογραφία	Γήρατος	Αναπηρίας	Θανάτου	Άλλη κατηγορία	Χωρίς ένδειξη	Σύνολο	Συνολικό Ποσό δαπάνης (Συμπεριλαμβανομένων Κρατήσεων υπέρ ΑΚΑΓΕ και υπέρ Υγείας)	Κρατήσεις υπέρ ΑΚΑΓΕ	Κρατήσεις υπέρ Υγείας
ΔΗΜΟΣΙΟ	373	5.271	16.009	0	0	21.653	8.856.399,97 €	2.282,08 €	455.482,03 €
ΔΗΜΟΣΙΟ (ΕΦΚΑ)	344.447	8.181	94.183	0	0	446.811	487.678.367,40 €	14.736.504,60 €	28.658.924,80 €
ΙΚΑ	565.111	88.789	209.743	0	0	863.643	535.155.946,32 €	6.580.140,51 €	31.422.327,91 €
ΟΑΕΕ-ΤΣΑ	335	2	86	0	0	423	351.196,37 €	2.711,70 €	20.909,08 €
ΤΣΕΑΠΓΣΟ	9.662	774	2.438	0	0	12.874	10.545.325,25 €	44.045,71 €	627.553,72 €
ΤΣΠΗΣΑΠ	1.238	160	606	0	0	2.004	2.707.106,69 €	219.508,24 €	148.835,29 €
ΤΑΠΑΕ	1.360	40	164	13	0	1.577	2.037.452,05 €	114.327,38 €	114.798,09 €
ΤΣΠΕΤΕ	13.070	334	2.439	0	0	15.843	17.991.818,97 €	800.665,40 €	1.102.695,13 €
ΤΣΠΤΕ	3.286	146	1.149	0	0	4.581	5.856.115,47 €	423.318,45 €	340.976,36 €
ΤΣΠΠΑΤΕ	5.513	158	1.743	54	0	7.468	8.639.990,29 €	468.729,41 €	488.582,75 €
ΤΑΠΙΑΤ	2.464	126	464	0	0	3.054	3.559.214,53 €	145.436,12 €	203.237,72 €
ΤΑΠΕΤΒΑ	623	2	153	5	0	783	946.859,37 €	63.279,39 €	52.799,24 €
ΤΑΠΟΤΕ	43.977	1.330	9.787	378	0	55.472	73.385.181,44 €	4.853.200,83 €	4.103.113,09 €
ΟΑΕΕ-ΤΕΒΕ	203.475	29.380	111.629	3.082	0	347.566	260.363.903,52 €	3.834.119,97 €	15.301.595,84 €
ΟΑΕΕ-ΤΑΕ	932	329	4.419	270	0	5.950	2.969.910,44 €	13.025,55 €	169.345,62 €

Συνομογραφία	Γήρατος	Αναπηρίας	Θανάτου	Άλλη κατηγορία	Χωρίς ένδειξη	Σύνολο	Συνολικό Ποσό δαπάνης (Συμπεριλαμβανομένων Κρατήσεων υπέρ ΑΚΑΓΕ και υπέρ Υγείας)	Κρατήσεις υπέρ ΑΚΑΓΕ	Κρατήσεις υπέρ Υγείας
ΤΑΝΠΤ-ΟΑΕΕ	1.447	63	604	6	0	2.120	1.436.713,22 €	30.847,02 €	84.188,59 €
ΕΤΑΑ-ΤΑΝ	15.084	771	6.441	0	0	22.296	15.171.932,67 €	460.999,78 €	868.256,66 €
ΕΤΑΑ-ΤΣΑΥ	16.500	383	7.971	134	0	24.988	27.517.620,58 €	2.639.211,64 €	1.493.511,92 €
ΕΤΑΑ-ΤΣΜΕΔΕ	20.864	1.277	6.734	0	0	28.875	35.478.197,20 €	2.734.412,23 €	1.950.849,11 €
ΤΣΠΕΑΘ	2.580	231	680	0	0	3.491	4.210.590,93 €	236.023,60 €	29.419,93 €
ΤΑΙΣΥΤ	521	59	190	0	0	770	653.809,21 €	16.097,76 €	37.641,56 €
ΤΣΕΥΠΑ	643	48	330	0	0	1.021	1.089.540,84 €	33.696,14 €	63.350,94 €
ΤΣΕΥΠΘ	55	7	31	0	0	93	102.819,75 €	4.375,68 €	5.859,68 €
ΤΑΤΤΑΘ	989	54	346	0	0	1.389	1.577.096,96 €	71.865,88 €	90.314,26 €
ΤΑΠ-ΔΕΗ	25.930	865	8.535	0	0	35.330	53.211.281,45 €	4.748.447,47 €	3.390.600,49 €
ΟΓΑ	500.723	90.194	0	6.955	0	597.872	263.535.937,72 €	10.918,63 €	15.593.565,10 €
ΤΑΦΕΕΤ	41	7	30	0	0	78	69.027,70 €	784,81 €	4.051,55 €
ΤΑΑΞΤ	38	0	11	0	0	49	57.253,09 €	2.673,74 €	3.274,78 €
ΕΤΕΑΕΠ-ΤΑΔΚΥ(Κ)	20	0	5	0	0	25	24.299,28 €	352,39 €	1.567,99 €
ΖΑΠΠΕΙΟ	5	0	0	2	0	7	7.421,64 €	398,32 €	466,58 €
ΟΠΣ-ΙΚΑ	114.400	13.522	46.798	421	0	175.141	121.306.436,57 €	1.848.135,29 €	7.143.351,09 €
ΟΠΣ-ΙΚΑ(N4387)	34.816	4.489	29.412	201	0	68.918	38.023.385,49 €	264.899,50 €	2.264.217,04 €
ΟΓΑ(ΕΠΙΖΩΝΤΩΝ)	0	0	12.185	0	0	12.185	2.203.257,42 €	0,00 €	132.192,10 €
ΟΓΑ ΥΠΑΛΛΗΛΩΝ	510	6	69	0	0	585	777.006,00 €	44.581,27 €	43.910,11 €
ΟΓΑ-ΧΗΡ.(N4387)	0	0	132	0	0	132	34.131,59 €	9,88 €	2.047,28 €
ΕΤΕΑΕΠ-ΤΕΑΥΝΤΠ	4.289	347	1.053	0	0	5.689	1.788.787,62 €	56.574,69 €	103.935,24 €

Συνομογραφία	Γήρατος	Αναπηρίας	Θανάτου	Άλλη κατηγορία	Χωρίς ένδειξη	Σύνολο	Συνολικό Ποσό δαπάνης (Συμπεριλαμβανομένων Κρατήσεων υπέρ ΑΚΑΓΕ και υπέρ Υγείας)	Κρατήσεις υπέρ ΑΚΑΓΕ	Κρατήσεις υπέρ Υγείας
ΕΤΕΑΕΠ-ΤΕΑΥΕΚ	24.059	2.970	6.956	0	0	33.985	7.223.429,49 €	31.857,42 €	431.506,19 €
ΕΤΕΑΕΠ-ΤΕΑΠΟΖΟ	3.020	352	1.147	0	0	4.519	773.667,51 €	899,60 €	46.369,49 €
ΕΤΕΑΕΠ-ΤΕΑΧ	2.018	46	674	0	0	2.738	498.155,46 €	1.030,35 €	29.831,15 €
ΕΤΕΑΕΠ-ΤΕΑΠΟΚΑ	23.710	265	4.407	0	0	28.382	7.069.645,75 €	85.118,27 €	419.141,56 €
ΕΤΕΑΕΠ-ΤΑΔΚΥ	24.793	297	6.084	0	0	31.174	6.175.974,30 €	2.346,47 €	370.428,39 €
ΕΤΕΑΕΠ-ΤΕΑΠΠΕΡΤ	4.045	65	665	0	0	4.775	1.636.302,33 €	63.296,36 €	94.396,07 €
ΕΤΕΑΕΠ-ΤΕΑΑ	2.253	416	895	0	0	3.564	416.979,35 €	249,19 €	25.003,20 €
ΕΤΕΑΕΠ-ΤΑΣ	959	0	508	0	0	1.467	508.893,76 €	17.644,07 €	29.477,61 €
ΕΤΕΑ-ΤΕΑΔΥ-Κ.Υ	192.591	1.420	24.423	0	0	218.434	39.296.644,74 €	6.172,12 €	2.357.488,63 €
ΕΤΕΑΕΠ-ΤΕΑΥΑΠ	12.067	0	3.086	0	0	15.153	1.067.661,83 €	20,12 €	64.064,97 €
ΕΤΕΑΕΠ-ΤΕΑΥΠΣ	5.565	73	1.077	0	0	6.715	655.722,39 €	65,13 €	39.336,21 €
ΕΤΕΑΕΠ-ΤΕΑΕΧ	25.748	866	8.774	0	0	35.388	3.590.198,99 €	0,00 €	215.437,62 €
ΕΤΕΑΕΠ-ΤΕΑΕΙΓΕ	1.407	22	208	0	0	1.637	356.295,96 €	3.011,01 €	21.197,29 €
ΕΤΑΤ-ΤΕΑΠΕΤ	6.599	23	88	0	0	6.710	3.939.495,37 €	172.439,36 €	220.238,35 €
ΕΤΑΤ-ΤΑΠΤΠ	2.794	0	0	0	0	2.794	1.462.209,72 €	54.806,14 €	84.285,48 €
ΕΤΕΑΕΠ-ΕΛΕΜ	4.506	106	741	0	0	5.353	2.492.374,11 €	158.410,50 €	140.081,77 €
ΕΤΕΑΕΠ-ΤΕΑΔ	6.913	370	3.194	0	0	10.477	2.264.698,88 €	15.492,54 €	130.666,48 €
ΕΤΕΑΕΠ-ΕΤΕΑΜ	389.471	53.339	132.301	0	0	575.111	86.887.599,83 €	16.088,69 €	5.207.716,75 €
ΕΤΕΑΕΠ-ΚΕΑΝ	32.945	213	6.052	0	0	39.210	8.816.559,87 €	52.664,74 €	525.832,62 €
ΕΤΕΑΕΠ-ΤΕΑΠΙΕΝ	477	0	45	0	0	522	109.401,53 €	592,96 €	6.528,47 €
ΕΤΕΑΕΠ-ΤΕΑΤΤΑΘ	817	36	207	0	0	1.060	192.553,77 €	849,89 €	11.501,75 €
ΤΑΙΗΕΑΘ	14	0	9	0	0	23	39.138,05 €	3.224,31 €	1.729,13 €

Συνομογραφία	Γήρατος	Αναπηρίας	Θανάτου	Άλλη κατηγορία	Χωρίς ένδειξη	Σύνολο	Συνολικό Ποσό δαπάνης (Συμπεριλαμβανομένων Κρατήσεων υπέρ ΑΚΑΓΕ και υπέρ Υγείας)	Κρατήσεις υπέρ ΑΚΑΓΕ	Κρατήσεις υπέρ Υγείας
ΕΤΑΤ-ΛΑΚ	460	6	20	0	0	486	184.429,45 €	6.025,11 €	11.772,19 €
ΕΤΕΑ-ΤΕΑΠ ΕΤΒΑ	586	3	150	0	0	739	227.750,02 €	6.542,82 €	13.277,63 €
ΕΤΕΑΕΠ-ΤΣΕΑΠΣΓΟ	6.989	615	1.813	0	0	9.417	1.478.968,17 €	0,00 €	88.740,99 €
ΕΤΕΑΕΠ-ΤΕΑΠΕΤΕ	4.499	75	628	0	0	5.202	2.059.369,71 €	89.477,07 €	118.208,07 €
ΕΤΕΑΕΠ-ΤΕΑΠ ΔΕΗ	23.589	718	6.798	0	0	31.105	8.535.216,78 €	155.818,96 €	502.836,52 €
ΕΤΕΑΕΠ-ΤΕΑΠ ΟΤΕ	22.512	414	3.341	0	0	26.267	5.636.350,15 €	63.674,89 €	334.364,79 €
ΕΤΕΑ-ΤΕΑΠ ΕΛΤΑ	7.042	259	2.174	0	0	9.475	1.311.262,24 €	11,07 €	78.682,30 €
ΕΤΕΑΕΠ-ΤΕΑΙΣΥΤ	451	48	181	0	0	680	147.129,51 €	2.228,50 €	8.698,41 €
ΕΤΕΑΕΠ-ΤΑΠΤΠ	1.400	8	337	0	0	1.745	498.645,05 €	15.296,92 €	29.001,39 €
ΕΤΕΑ-ΕΤΕΑΜ-ΟΠΣ	68.503	8.823	34.320	0	0	111.646	16.832.184,00 €	2.827,41 €	1.009.034,53 €
ΕΤΕΑ-ΤΣΜΕΔΕ(Ε)	177	108	194	0	0	479	30.836,83 €	89,75 €	1.844,73 €
ΠΛΟΗΓΗΣΗ	14	1	4	0	0	19	8.020,30 €	579,15 €	0,00 €
ΕΤΕΑ-ΤΑΥΕΒΖ	883	0	232	0	0	1.115	20.635,09 €	0,00 €	1.238,18 €
ΟΠΑΔ-ΤΥΔΚΥ	86	4	3	0	0	93	88.647,53 €	1.559,03 €	5.551,23 €
ΕΤΕΑΕΠ-ΤΕΑΠΥΚ	644	54	176	0	0	874	259.231,15 €	12.833,84 €	14.783,75 €
ΝΑΤ	40.678	3.511	23.023	0	0	67.212	61.725.142,95 €	2.684.828,77 €	3.529.348,72 €
ΜΤΣ	45.534	0	18.736	0	0	64.270	6.646.286,69 €	0,00 €	145.993,25 €
ΜΤΝ	12.626	0	2.893	0	0	15.519	2.715.306,14 €	0,00 €	0,00 €
ΜΤΑ	12.173	21	2.553	0	0	14.747	3.482.277,49 €	0,00 €	84.915,18 €
ΜΤΠΥ	236.820	0	34.008	0	0	270.828	22.738.205,48 €	762,63 €	0,00 €
ΜΤΣ-ΣΥ	92	0	53	0	0	145	126.500,58 €	772,23 €	6.785,00 €
ΜΤΣ-ΣΥ (ΕΦΚΑ)	399	0	27	0	0	426	404.354,45 €	3.857,77 €	23.488,25 €

Συνομογραφία	Γήρατος	Αναπηρίας	Θανάτου	Άλλη κατηγορία	Χωρίς ένδειξη	Σύνολο	Συνολικό Ποσό δαπάνης (Συμπεριλαμβανομένων Κρατήσεων υπέρ ΑΚΑΓΕ και υπέρ Υγείας)	Κρατήσεις υπέρ ΑΚΑΓΕ	Κρατήσεις υπέρ Υγείας
ΕΚΟΕΜΝ	12.626	0	2.893	0	0	15.519	1.138.154,88 €	0,00 €	0,00 €
ΕΚΟΕΜΣ	18.436	0	6.602	0	0	25.038	3.009.733,43 €	0,00 €	0,00 €
<b>ΣΥΝΟΛΟ</b>	<b>3.219.311</b>	<b>322.892</b>	<b>919.269</b>	<b>11.521</b>	<b>0</b>	<b>4.472.993</b>	<b>2.304.099.576,07 €</b>		

## Β. Κατανομή συντάξεων ανά νομό

Νομός	Σύνολο	Κύριες	Επικουρικές
ΑΙΤΩΛΟΑΚΑΡΝΑΝΙΑΣ	77.931	55.158	22.773
ΑΡΓΟΛΙΔΑΣ	35.788	25.264	10.524
ΑΡΚΑΔΙΑΣ	34.704	23.989	10.715
ΑΡΤΑΣ	33.063	22.463	10.600
ΑΤΤΙΚΗΣ	1.734.504	1.022.809	711.695
ΑΧΑΙΑΣ	127.213	76.927	50.286
ΒΟΙΩΤΙΑΣ	43.152	28.880	14.272
ΓΡΕΒΕΝΩΝ	13.490	10.041	3.449
ΔΡΑΜΑΣ	42.813	28.508	14.305
ΔΩΔΕΚΑΝΗΣΟΥ	62.404	39.589	22.815
ΕΒΡΟΥ	58.316	40.495	17.821
ΕΥΒΟΙΑΣ	86.894	55.505	31.389
ΕΥΡΥΤΑΝΙΑΣ	6.907	4.991	1.916
ΖΑΚΥΝΘΟΥ	11.973	8.456	3.517
ΗΛΕΙΑΣ	53.986	38.336	15.650
ΗΜΑΘΙΑΣ	57.074	39.182	17.892
ΗΡΑΚΛΕΙΟΥ	107.101	70.712	36.389
ΘΕΣΠΡΩΤΙΑΣ	16.277	11.857	4.420
ΘΕΣΣΑΛΟΝΙΚΗΣ	449.770	273.101	176.669
ΙΩΑΝΝΙΝΩΝ	72.951	44.996	27.955
ΚΑΒΑΛΑΣ	60.622	39.623	20.999
ΚΑΡΔΙΤΣΑΣ	47.669	34.131	13.538
ΚΑΣΤΟΡΙΑΣ	17.141	12.889	4.252
ΚΕΡΚΥΡΑΣ	42.466	27.653	14.813
ΚΕΦΑΛΛΗΝΙΑΣ	14.105	9.927	4.178
ΚΙΛΚΙΣ	29.278	21.183	8.095
ΚΟΖΑΝΗΣ	60.963	39.879	21.084
ΚΟΡΙΝΘΙΑΣ	54.541	37.410	17.131
ΚΥΚΛΑΔΩΝ	37.110	24.949	12.161
ΛΑΚΩΝΙΑΣ	31.324	24.011	7.313
ΛΑΡΙΣΗΣ	113.494	75.363	38.131
ΛΑΣΙΘΙΟΥ	31.759	21.186	10.573
ΛΕΣΒΟΥ	40.438	27.751	12.687
ΛΕΥΚΑΔΑΣ	9.423	6.466	2.957
ΜΑΓΝΗΣΙΑΣ	88.339	54.898	33.441
ΜΕΣΣΗΝΙΑΣ	63.893	43.477	20.416
ΞΑΝΘΗΣ	36.431	24.138	12.293
ΠΕΛΛΗΣ	51.064	37.738	13.326
ΠΙΕΡΙΑΣ	45.050	31.838	13.212
ΠΡΕΒΕΖΗΣ	27.293	18.686	8.607

Νομός	Σύνολο	Κύριες	Επικουρικές
ΡΕΘΥΜΝΗΣ	28.150	18.630	9.520
ΡΟΔΟΠΗΣ	38.108	27.910	10.198
ΣΑΜΟΥ	16.257	11.322	4.935
ΣΕΡΡΩΝ	74.072	53.433	20.639
ΤΡΙΚΑΛΩΝ	58.417	40.258	18.159
ΦΘΙΩΤΙΔΑΣ	66.747	44.425	22.322
ΦΛΩΡΙΝΑΣ	18.264	12.719	5.545
ΦΩΚΙΔΑΣ	15.763	10.421	5.342
ΧΑΛΚΙΔΙΚΗΣ	34.587	23.780	10.807
ΧΑΝΙΩΝ	57.163	35.766	21.397
ΧΙΟΥ	20.998	14.192	6.806
Χωρίς Τιμές*	15.753	10.759	4.994
<b>ΣΥΝΟΛΟ</b>	<b>4.472.993</b>	<b>2.838.070</b>	<b>1.634.923</b>

\*Για τις συντάξεις αυτές δεν ήταν συμπληρωμένο το πεδίο του ταχυδρομικού κώδικα

### Γ. Κατανομή συντάξεων ανά υπηκοότητα

	Υπηκοότητα	Πλήθος Συντάξεων
1	ΑΓΙΑ ΕΛΕΝΗ	5
2	ΑΖΕΡΜΠΑΙΤΖΑΝ	10
3	ΑΙΓΥΠΤΟΣ	379
4	ΑΙΘΙΟΠΙΑ	29
5	ΑΛΒΑΝΙΑ	5.490
6	ΑΛΓΕΡΙΑ	1
7	ΑΛΛΗ ΧΩΡΑ	255
8	ΑΝΔΟΡΑ	2
9	ΑΡΓΕΝΤΙΝΗ	14
10	ΑΡΜΕΝΙΑ	182
11	ΑΥΣΤΡΑΛΙΑ	480
12	ΑΥΣΤΡΙΑ	85
13	ΑΦΓΑΝΙΣΤΑΝ	3
14	ΒΕΛΓΙΟ	68
15	ΒΕΝΕΖΟΥΕΛΑ	2
16	ΒΙΕΤΝΑΜ	4
17	ΒΟΛΙΒΙΑ	2
18	ΒΟΣΝΙΑ ΚΑΙ ΕΡΖΕΓΟΒΙΝΗ	4
19	ΒΟΥΛΓΑΡΙΑ	5.077
20	ΒΡΑΖΙΛΙΑ	31
21	ΓΑΛΛΙΑ	252
22	ΓΕΡΜΑΝΙΑ	626
23	ΓΕΩΡΓΙΑ	383
24	ΓΙΟΥΓΚΟΣΛΑΒΙΑ	38
25	ΓΚΑΜΠΙΑ	2
26	ΓΚΑΝΑ	10
27	ΓΚΟΥΑΜ	1
28	ΔΑΝΙΑ	30
29	ΔΟΜΗΝΙΚΑΝΙΚΗ ΔΗΜΟΚΡΑΤΙΑ	9
30	ΕΛΒΕΤΙΑ	47
31	ΕΛΛΑΔΑ	4.452.052
32	ΕΡΥΘΡΑΙΑ	3
33	ΕΣΘΟΝΙΑ	3
34	ΖΑΜΠΙΑ	1
35	ΖΙΜΠΑΜΠΟΥΕ	1
36	ΗΝΩΜ.ΒΑΣΙΛΕΙΟ-ΜΕΓ.ΒΡΕΤΤΑΝΙΑ	583
37	ΗΠΑ	303
38	ΙΑΠΩΝΙΑ	7
39	ΙΝΔΙΑ	70
40	ΙΝΔΟΝΗΣΙΑ	5



	Υπηκοότητα	Πλήθος Συντάξεων
41	ΙΟΡΔΑΝΙΑ	8
42	ΙΡΑΚ	11
43	ΙΡΑΝ	8
44	ΙΡΛΑΝΔΙΑ	13
45	ΙΣΛΑΝΔΙΑ	2
46	ΙΣΠΑΝΙΑ	53
47	ΙΣΡΑΗΛ	7
48	ΙΤΑΛΙΑ	370
49	ΚΑΖΑΚΧΣΤΑΝ	55
50	ΚΑΝΑΔΑΣ	310
51	ΚΕΝΥΑ	1
52	ΚΙΝΑ	3
53	ΚΟΛΟΜΒΙΑ	6
54	ΚΟΝΓΚΟ ΔΗΜΟΚΡΑΤΙΑ ΤΟΥ (BRAZZAVILLE)	5
55	ΚΟΣΤΑ ΡΙΚΑ	11
56	ΚΟΥΒΑ	3
57	ΚΟΥΒΕΙΤ	2
58	ΚΡΟΑΤΙΑ	11
59	ΚΥΠΡΟΣ	1.203
60	ΛΕΤΟΝΙΑ	2
61	ΛΕΥΚΟΡΩΣΙΑ	23
62	ΛΙΒΑΝΟΣ	30
63	ΛΙΒΥΗ	4
64	ΛΙΘΟΥΑΝΙΑ	10
65	ΛΟΥΞΕΜΒΟΥΡΓΟ	2
66	ΜΑΛΤΑ	2
67	ΜΑΡΟΚΟ	11
68	ΜΕΞΙΚΟ	4
69	ΜΟΛΔΑΒΙΑ	143
70	ΜΠΑΝΓΚΛΑΝΤΕΣ	13
71	ΜΠΟΥΡΟΥΝΤΙ	1
72	ΜΠΟΥΤΑΝ	1
73	ΝΕΑ ΓΟΥΙΝΕΑ	2
74	ΝΕΑ ΖΗΛΑΝΔΙΑ	5
75	ΝΙΓΗΡΙΑ	19
76	ΝΙΚΑΡΑΓΟΥΑ	1
77	ΝΟΡΒΗΓΙΑ	8
78	ΝΟΤΙΑ ΚΟΡΕΑ	4
79	ΝΟΤΙΟΣ ΑΦΡΙΚΗ	18
80	ΟΛΛΑΝΔΙΑ	118
81	ΟΥΓΓΑΡΙΑ	21

	Υπηκοότητα	Πλήθος Συντάξεων
82	ΟΥΓΚΑΝΤΑ	6
83	ΟΥΖΜΠΕΚΙΣΤΑΝ	32
84	ΟΥΚΡΑΝΙΑ	414
85	ΟΥΡΟΥΓΟΥΑΗ	2
86	ΠΑΚΙΣΤΑΝ	253
87	ΠΑΝΑΜΑΣ	3
88	ΠΑΡΑΓΟΥΑΗ	2
89	ΠΕΡΟΥ	5
90	ΠΟΛΩΝΙΑ	442
91	ΠΟΡΤΟΓΑΛΙΑ	11
92	ΠΡΑΣΙΝΟ ΑΚΡΩΤΗΡΙΟ	3
93	ΡΟΥΜΑΝΙΑ	525
94	ΡΩΣΙΑ	569
95	ΣΑΝ ΜΑΡΙΝΟ	3
96	ΣΕΡΒΙΑ	17
97	ΣΕΥΧΕΛΛΕΣ	6
98	ΣΙΕΡΑ ΛΕΟΝΕ	1
99	ΣΙΝΓΚΑΠΟΥΡΗ	2
100	ΣΛΟΒΑΚΙΑ	5
101	ΣΛΟΒΕΝΙΑ	3
102	ΣΟΥΔΑΝ	9
103	ΣΟΥΗΔΙΑ	63
104	ΣΡΙ ΛΑΝΚΑ	28
105	ΣΥΡΙΑ	48
106	ΤΑΙΒΑΝ	2
107	ΤΑΝΖΑΝΙΑ	2
108	ΤΑΥΛΑΝΔΗ	4
109	ΤΟΥΡΚΙΑ	1.033
110	ΤΣΕΧΙΑ	35
111	ΤΥΝΗΣΙΑ	6
112	ΥΕΜΕΝΗ	2
113	ΦΙΛΙΠΠΙΝΕΣ	335
114	ΦΙΝΛΑΝΔΙΑ	22
115	ΦΥΡΟΜ	17
116	ΧΙΛΗ	8
117	ΧΟΝΓΚ ΚΟΝΓΚ	2
	<b>ΣΥΝΟΛΟ</b>	<b>4.472.993</b>