



Υπουργείο Εργασίας, Κοινωνικής Ασφάλισης & Κοινωνικής Αλληλεγγύης



ΕΝΙΑΙΟ ΣΥΣΤΗΜΑ ΕΛΕΓΧΟΥ & ΠΛΗΡΩΜΩΝ “ ΗΛΙΟΣ ”

Ποσοτική &
Ποιοτική Ανάλυση
Δεδομένων Ελέγχου &
Πληρωμών
Συντάξεων

Κατηγορία Συνταξιούχων	Μήνας 2014	Υπόλοιπα Συνταξιούχοι Αρχή του 2014	Μήνας 2014
Γενικός	1307.961	1.508.827	1.396.721
Φοιτητές	605.178	891.207	602.460
Αναπηρικοί	233.476	251.959	201.880
Ανασφάλιστοι Υπαλλήλων ΟΣΑ	35.326	31.094	31.007
Χωρίς Έσοδη Κατηγορίας ΣΥΝΟΛΟ	1.337	1.140	1.140
	2.642.248	2.663.127	2.642.218

	2014	2013
34.477	183	4.850
453	0	43
44.530	4.191	22.338
208.974	31.237	117.577
27.311	3.931	21.712
147.498	23.624	77.891
19.578	3.051	16.357
373	72	584

Κατηγορία Συνταξιούχων	Μήνας 2014	Υπόλοιπα Συνταξιούχοι Αρχή του 2014	Μήνας 2014
Γενικός	1.307.961	1.508.827	1.396.721
Φοιτητές	605.178	891.207	602.460
Αναπηρικοί	233.476	251.959	201.880
Ανασφάλιστοι Υπαλλήλων ΟΣΑ	35.326	31.094	31.007
Χωρίς Έσοδη Κατηγορίας ΣΥΝΟΛΟ	1.337	1.140	1.140
	2.642.248	2.663.127	2.642.218

ΜΗΝΙΑΙΑ ΑΠΕΙΚΟΝΙΣΗ ΣΥΝΤΑΞΙΟΔΟΤΙΚΩΝ ΠΑΡΟΧΩΝ

ΔΕΚΕΜΒΡΙΟΣ 2018

Περιεχόμενα

1. Εισαγωγή	3
2. Ποσοτική & Ποιοτική Ανάλυση Δεδομένων Ελέγχου & Πληρωμών Συντάξεων	5
2.1 Κατανομή Συνταξιούχων ανά Φύλο	5
2.2 Κατανομή Συνταξιούχων ανά Ηλικία	11
2.3 Ροές Συντάξεων ανά Φορέα Κοινωνικής Ασφάλισης.....	15
2.4 Ανάλυση Συντάξεων ανά Κατηγορία και κλίμακα ποσού.....	25
2.5 Συνταξιοδοτική Δαπάνη ΕΦΚΑ, ΕΤΕΑΕΠ & Μερισμάτων.....	27
2.6 Γεωγραφική κατανομή συντάξεων	29
ΠΑΡΑΡΤΗΜΑ –ΠΙΝΑΚΕΣ	31
Α. Κατανομή Συντάξεων ανά ταμείο και κατηγορία	32
Β. Κατανομή συντάξεων ανά νομό.....	36
Γ. Κατανομή συντάξεων ανά υπηκοότητα	38

1. Εισαγωγή

Η παρούσα έκθεση περιλαμβάνει στατιστικά στοιχεία των συντάξεων που χορηγήθηκαν κατά το μήνα Δεκέμβριο 2018.

Επισημαίνεται ότι, η μεθοδολογία για τη δημοσιονομική απεικόνιση των δεδομένων, εφεξής περιλαμβάνει τις κρατήσεις φόρου και τις κρατήσεις υπέρ υγείας και ΑΚΑΓΕ ώστε τα στοιχεία αυτά να είναι συμβατά με τις δημοσιονομικές αναφορές. Η παροχή ΕΚΑΣ εμφανίζεται διακριτά.

Οι προηγούμενες απεικονίσεις των δημοσιονομικών δεδομένων στο σύστημα «ΗΛΙΟΣ», δεν περιελάμβαναν τις κρατήσεις υπέρ υγείας και ΑΚΑΓΕ και τούτο είχε ως αποτέλεσμα να μην εμφανίζεται η πραγματική συνταξιοδοτική δαπάνη. Έτσι, ο νέος τρόπος απεικόνισης περιλαμβάνει το σύνολο της δημοσιονομικής δαπάνης για τις μεικτές καταβαλλόμενες συντάξεις.

Οι ακόλουθοι δυο πίνακες υπό την ενδεικτική αρίθμηση 1 και 2 αποτυπώνουν τη συνταξιοδοτική δαπάνη σύμφωνα με την προϊσχύουσα μεθοδολογία και παρατίθενται αποκλειστικά και μόνο για την διευκόλυνση των ερευνητών και την πιστοποίηση της ακρίβειας των στοιχείων.

Απεικόνιση συνταξιοδοτικής δαπάνης με προϊσχύουσα μεθοδολογία

	Κατηγορία Συνταξιούχων	Πλήθος Συνταξιούχων	Μηνιαίο Ποσό(€)	Μέσο Εισόδημα από συντάξεις(€)	Δαπάνη ΕΚΑΣ(€)	Κρατήσεις Υπέρ Υγείας(€)
ΔΕΚΕΜΒΡΙΟΣ 2018	Γήρατος	1.917.382	1.866.263.515	973,34	2.619.308	110.160.084
	Θανάτου	386.958	244.913.940	632,92	4.034.664	14.229.932
	Αναπηρίας	215.050	134.063.566	623,41	583.572	7.616.853
	Ανασφάλιστων Υπερηλίκων ΟΓΑ	25.144	9.059.364	360,30	23	543.031
	Λοιπά	10.515	3.038.492	288,97	0	90.348
	ΣΥΝΟΛΟ	2.555.049	2.257.338.876		7.237.567	132.640.249
ΝΟΕΜΒΡΙΟΣ 2018	Γήρατος	1.917.649	1.865.347.515	972,73	2.630.216	110.125.540
	Θανάτου	385.895	244.524.851	633,66	4.041.571	14.207.998
	Αναπηρίας	214.922	133.996.838	623,47	585.300	7.613.057
	Ανασφάλιστων Υπερηλίκων ΟΓΑ	25.291	9.112.104	360,29	23	546.186
	Λοιπά	10.233	2.965.429	289,79	0	88.850
	ΣΥΝΟΛΟ	2.553.990	2.255.946.736		7.257.111	132.581.630
ΟΚΤΩΒΡΙΟΣ 2018	Γήρατος	1.918.239	1.864.649.155	972,06	2.638.873	110.113.951
	Θανάτου	386.977	244.859.905	632,75	4.054.599	14.227.772
	Αναπηρίας	215.423	134.239.769	623,15	586.035	7.627.863
	Ανασφάλιστων	25.405	9.152.585	360,27	23	548.602

Υπερηλικών ΟΓΑ						
Λοιπά	9.871	2.884.043	292,17	0	87.885	
ΣΥΝΟΛΟ	2.555.915	2.255.785.457		7.279.530	132.606.074	

Πίνακας 1: Πλήθος Συνταξιούχων ανά κατηγορία σύνταξης & μηνιαία δαπάνη προ φόρου, συμπεριλαμβανομένης της κράτησης υπέρ υγείας και της παροχής ΕΚΑΣ ενώ έχει αφαιρεθεί το ΑΚΑΓΕ. Από την επεξεργασία των στοιχείων των συντάξεων του Δεκεμβρίου 2018 προκύπτει ότι ο αριθμός των συνταξιούχων της χώρας ανέρχεται σε **2.555.049** και η μηνιαία δαπάνη που καταβλήθηκε ανήλθε σε **2.257.338.876**.

Κατηγορία Συνταξιούχων	Δεκέμβριος 2018		Νοέμβριος 2018		Οκτώβριος 2018	
	Πλήθος Συνταξιούχων	Μηνιαίο Ποσό(€)	Πλήθος Συνταξιούχων	Μηνιαίο Ποσό(€)	Πλήθος Συνταξιούχων	Μηνιαίο Ποσό(€)
Γήρατος	1.917.382	1.753.484.123	1.917.649	1.752.591.759	1.918.239	1.751.896.331
Θανάτου	386.958	226.649.344	385.895	226.275.282	386.977	226.577.534
Αναπηρίας	215.050	125.863.141	214.922	125.798.480	215.423	126.025.871
Ανασφάλιστων Υπερηλικών ΟΓΑ	25.144	8.516.309	25.291	8.565.895	25.405	8.603.959
Λοιπά	10.515	2.948.143	10.233	2.876.579	9.871	2.796.158
ΣΥΝΟΛΟ	2.555.049	2.117.461.060	2.553.990	2.116.107.995	2.555.915	2.115.899.853

Πίνακας 2: Πλήθος Συνταξιούχων ανά κατηγορία σύνταξης & μηνιαία δαπάνη προ φόρου, αφαιρουμένης της κράτησης υπέρ υγείας, του ΑΚΑΓΕ και της παροχής ΕΚΑΣ.

Στον ακόλουθο Πίνακα με αριθμό 3 παρουσιάζεται η κατανομή των δικαιούχων ΕΚΑΣ ανά εύρος καταβαλλόμενου ποσού, η μηνιαία δαπάνη και ο μέσος όρος ΕΚΑΣ. Παρατηρείται ότι το πλήθος ανέρχεται σε 216.929 δικαιούχους και η συνολική δαπάνη για το ΕΚΑΣ σε 7.237.567,37 ευρώ.

Εύρος ποσού(€)	Πλήθος δικαιούχων ΕΚΑΣ	Μηνιαίο Ποσό ΕΚΑΣ(€)	Μέσος Όρος ΕΚΑΣ (€)
0- 30	28.662	648.200,65	22,62
30- 60	188.267	6.589.366,72	35
60- 90	0		
90- 120	0		
120- 150	0		
150- 180	0		
180- 210	0		
210- 240	0		
ΣΥΝΟΛΟ	216.929	7.237.567,37	

Πίνακας 3: Πλήθος Δικαιούχων ΕΚΑΣ ανά εύρος ποσού και μηνιαία δαπάνη ΕΚΑΣ

2. Ποσοτική & Ποιοτική Ανάλυση Δεδομένων Ελέγχου & Πληρωμών Συντάξεων

2.1 Κατανομή Συνταξιούχων ανά Φύλο

Αναλύοντας τα δεδομένα των συνταξιοδοτικών παροχών (ανδρών και γυναικών) σε κλίμακες, προκύπτει ότι οι άνδρες συνταξιούχοι είναι περισσότεροι σε σχέση με τις γυναίκες και λαμβάνουν κατά μέσο όρο υψηλότερα ποσά σύνταξης. Στους πίνακες 4 και 5 και 6 που ακολουθούν κατανέμονται συντάξεις ανά κατηγορία (γήρατος, θανάτου κτλ.) και εύρος ποσού το σύνολο των δικαιούχων (ανδρών και γυναικών) αλλά και ξεχωριστά για άνδρες και γυναίκες. Στην κατηγορία γήρατος περιλαμβάνονται και οι συντάξεις ανασφάλιστων υπερηλίκων του ΟΓΑ. **Επισημαίνεται ότι, τα στοιχεία της συνταξιοδοτικής δαπάνης που παρουσιάζονται από εδώ και στο εξής, περιλαμβάνουν τις κρατήσεις φόρου και τις κρατήσεις υπέρ υγείας και ΑΚΑΓΕ ενώ δεν περιλαμβάνουν την παροχή ΕΚΑΣ.**

Διασφραγισμός Συνταξιούχων Ανδρών & Γυναικών												
Εύρος Ποσού	Γήρατος			Θανάτου			Αναπηρικές			Λοιπές		
	Πλήθος	Μ.Ο.(€)	Διάμεσος	Πλήθος	Μ.Ο.(€)	Διάμεσος	Πλήθος	Μ.Ο.(€)	Διάμεσος	Πλήθος	Μ.Ο.(€)	Διάμεσος
0,01-100	33.250	56,05	56,25	12.723	63,97	65,56	1.692	57,05	57,37	2.599	68,81	66,9
100,01-200	23.000	144,19	141,82	16.368	150,71	150,04	1.406	150,26	151,13	3.335	143,93	144,7
200,01-300	13.356	247,55	246,35	13.652	249,21	247,88	3.895	261,60	261,13	677	232,25	226,29
300,01-400	127.987	366,99	360,00	61.259	356,48	345,60	48.336	361,64	360,00	1.990	360,14	360
400,01-500	205.691	456,65	457,75	59.515	444,09	438,16	45.368	457,50	466,78	0	0	
500,01-600	199.015	546,08	544,00	70.746	548,45	541,22	28.088	542,31	537,70	0	0	
600,01-700	167.914	648,16	647,81	32.856	646,78	644,38	24.684	644,15	642,32	2	671,4	671,4
700,01-800	130.640	747,76	747,23	23.277	748,72	749,29	18.359	758,18	769,20	1.802	783,3	783,3
800,01-900	98.755	848,03	847,09	19.278	848,90	848,62	7.527	849,15	846,78	106	823,62	822,5
900,01-1.000	95.352	955,46	957,62	19.473	954,71	955,74	6.390	952,65	952,32	0	0	
1.000,01-1.500	490.674	1.262,64	1.300,00	48.154	1.195,71	1.176,78	25.619	1.166,10	1.143,30	4	1392,37	1454,7
1.500,01-2.000	273.881	1.696,42	1.677,68	8.142	1.670,24	1.628,23	2.906	1.691,79	1.667,88	0	0	
2.000,01-2.500	65.110	2.213,67	2.187,40	1.254	2.198,33	2.182,14	594	2.181,61	2.148,53	0	0	
2.500,01-3.000	10.902	2.703,19	2.681,54	204	2.662,51	2.627,62	160	2.711,80	2.725,87	0	0	
3.000,01-3.500	5.768	3.181,18	3.153,60	30	3.211,84	3.223,47	17	3.146,32	3.121,60	0	0	
3.500,01-4.000	943	3.702,22	3.674,81	15	3.710,02	3.734,83	7	3.821,70	3.885,34	0	0	
>4.000,01	288	4.439,38	4.183,08	12	4.430,52	4.320,19	2	7.231,50	7.231,50	0	0	
ΣΥΝΟΛΟ	1.942.526	988,57	868,43	386.958	625,57	532,53	215.050	621,76	520,05	10.515	288,97	170,49

Πίνακας 4: Κατανομή συνταξιοδοτικής δαπάνης δικαιούχων ανδρών και γυναικών ανά εύρος ποσού. Περιλαμβάνει τις κρατήσεις φόρου και τις κρατήσεις υπέρ υγείας και ΑΚΑΓΕ ενώ δεν περιλαμβάνει την παροχή ΕΚΑΣ.

Διαστρωμάτωση Συνταξιούχων Ανδρών												
Εύρος Ποσού	Γήρατος			Θανάτου			Αναπηρικές			Λοιπές		
	Πλήθος	Μ.Ο.(€)	Διάμεσος	Πλήθος	Μ.Ο.(€)	Διάμεσος	Πλήθος	Μ.Ο.(€)	Διάμεσος	Πλήθος	Μ.Ο.(€)	Διάμεσος
0,01-100	19.360	54,23	53,00	2.414	69,52	73,85	1.192	56,42	56,44	1.174	65,15	66,27
100,01-200	11.309	142,87	139,28	4.966	151,24	150,09	915	148,22	147,40	1.038	145,81	149,92
200,01-300	5.589	246,76	245,52	3.359	248,14	248,21	2.248	264,61	273,90	231	231,94	226,29
300,01-400	37.663	369,39	366,63	4.970	361,47	362,61	22.580	362,06	360,00	788	360,67	360
400,01-500	72.841	454,59	457,70	3.695	442,80	438,16	24.683	455,80	463,77	0	0	
500,01-600	70.529	547,91	546,90	2.529	544,22	533,30	17.774	543,69	538,79	0	0	
600,01-700	74.041	649,69	650,50	1.322	645,44	644,65	18.309	645,71	644,01	2	671,4	671,4
700,01-800	71.363	748,58	748,82	1.045	749,42	749,42	12.640	755,04	761,97	989	783,3	783,3
800,01-900	52.662	847,59	846,26	920	850,15	851,51	6.054	849,49	847,77	63	824,38	822,5
900,01-1.000	48.247	955,15	957,02	886	954,65	956,64	5.449	953,42	953,73	0	0	
1.000,01-1.500	309.794	1.273,22	1.300,00	2.193	1.181,56	1.160,38	18.344	1.179,67	1.153,77	3	1371,59	1454,7
1.500,01-2.000	204.422	1.701,19	1.685,28	355	1.676,15	1.642,01	2.539	1.694,87	1.672,83	0	0	
2.000,01-2.500	53.204	2.216,56	2.190,38	79	2.185,15	2.159,54	514	2.185,39	2.154,70	0	0	
2.500,01-3.000	7.188	2.694,88	2.665,21	20	2.704,04	2.671,83	140	2.709,76	2.722,72	0	0	
3.000,01-3.500	4.030	3.182,57	3.155,44	8	3.182,09	3.213,57	14	3.151,65	3.126,72	0	0	
3.500,01-4.000	581	3.690,73	3.657,91	5	3.743,32	3.744,66	6	3.871,19	3.928,49	0	0	
>4.000,01	132	4.489,27	4.214,20	2	4.125,14	4.125,14	2	7.231,50	7.231,50	0	0	
ΣΥΝΟΛΟ	1.042.955	1.128,54	1.116,99	28.768	462,01	384,00	133.403	668,04	577,91	4.288	325,96	185,14

Πίνακας 5: Κατανομή συνταξιοδοτικής δαπάνης δικαιούχων ανδρών ανά εύρος ποσού. **Περιλαμβάνει τις κρατήσεις φόρου και τις κρατήσεις υπέρ υγείας και ΑΚΑΓΕ ενώ δεν περιλαμβάνει την παροχή ΕΚΑΣ.**

Διαστρωμάτωση Συνταξιούχων Γυναικών												
Εύρος Ποσού	Γήρατος			Θανάτου			Αναπηρικές			Λοιπές		
	Πλήθος	Μ.Ο.(€)	Διάμεσος	Πλήθος	Μ.Ο.(€)	Διάμεσος	Πλήθος	Μ.Ο.(€)	Διάμεσος	Πλήθος	Μ.Ο.(€)	Διάμεσος
0,01-100	13.890	58,59	58,60	10.309	62,67	64,13	500	58,54	60,44	1.425	71,83	74,92
100,01-200	11.691	145,46	144,00	11.402	150,48	149,94	491	154,04	156,41	2.297	143,08	139,64
200,01-300	7.767	248,12	246,86	10.293	249,56	247,86	1.647	257,49	247,86	446	232,42	226,29
300,01-400	90.324	365,98	360,00	56.289	356,04	345,60	25.756	361,28	360,00	1.202	359,8	360
400,01-500	132.850	457,77	458,70	55.820	444,17	438,16	20.685	459,54	467,16	0	0	
500,01-600	128.486	545,08	542,55	68.217	548,61	541,61	10.314	539,95	537,20	0	0	
600,01-700	93.873	646,95	645,68	31.534	646,84	644,33	6.375	639,66	636,54	0	0	
700,01-800	59.277	746,77	744,89	22.232	748,68	749,20	5.719	765,11	783,30	813	783,3	783,3
800,01-900	46.093	848,54	847,77	18.358	848,84	848,33	1.473	847,75	845,50	43	822,5	822,5
900,01-1.000	47.105	955,78	958,33	18.587	954,71	955,71	941	948,21	945,70	0	0	
1.000,01-1.500	180.880	1.244,51	1.258,91	45.961	1.196,39	1.178,48	7.275	1.131,86	1.105,19	1	1454,7	1454,7
1.500,01-2.000	69.459	1.682,39	1.659,43	7.787	1.669,97	1.628,23	367	1.670,48	1.630,92	0	0	
2.000,01-2.500	11.906	2.200,75	2.176,07	1.175	2.199,22	2.183,16	80	2.157,32	2.103,06	0	0	
2.500,01-3.000	3.714	2.719,28	2.706,90	184	2.658,00	2.623,76	20	2.726,07	2.770,65	0	0	
3.000,01-3.500	1.738	3.177,96	3.148,71	22	3.222,66	3.237,34	3	3.121,43	3.061,06	0	0	
3.500,01-4.000	362	3.720,64	3.704,90	10	3.693,37	3.679,72	1	3.524,78	3.524,78	0	0	
>4.000,01	156	4.397,16	4.166,20	10	4.491,59	4.343,24	0	0,00		0	0	
ΣΥΝΟΛΟ	899.571	826,29	666,28	358.190	638,70	543,23	81.647	546,14	478,43	6.227	263,5	160,21

Πίνακας 6: Κατανομή συνταξιοδοτικής δαπάνης δικαιούχων γυναικών ανά εύρος ποσού. Περιλαμβάνει τις κρατήσεις φόρου και τις κρατήσεις υπέρ υγείας και ΑΚΑΓΕ ενώ δεν περιλαμβάνει την παροχή ΕΚΑΣ.

Στον Πίνακα 7 που ακολουθεί παρουσιάζονται αναλυτικά στοιχεία του πλήθους των κύριων και επικουρικών συντάξεων καθώς και των μερισμάτων που λαμβάνουν οι συνταξιούχοι. Από την κατανομή του πλήθους των συντάξεων ανά συνταξιούχο παρατηρείται πως 1.202.999 συνταξιούχοι λαμβάνουν 1 μόνο σύνταξη, 910.479 λαμβάνουν 2 συντάξεις και 355.150 συνταξιούχοι λαμβάνουν 3 συντάξεις ενώ πολύ περιορισμένος αριθμός λαμβάνει πάνω από 7 συντάξεις.

Αριθμός Καταβαλλόμενων Συντάξεων	Κύριες Συντάξεις	Επικουρικές Συντάξεις	Μερίσματα	Λοιπές Συντάξεις	Πλήθος
10	4	4	2	0	2
10	3	3	4	0	1
9	5	2	2	0	1
9	4	1	4	0	1
9	4	2	3	0	1
9	4	3	2	0	5
9	3	2	4	0	1
8	6	2	0	0	1
8	5	2	1	0	3
8	5	3	0	0	1
8	4	1	3	0	1
8	4	2	2	0	30
8	4	3	1	0	7
8	3	1	4	0	2
8	3	2	3	0	4
8	3	3	2	0	13
8	2	1	5	0	1
8	2	4	2	0	2
7	5	1	1	0	1
7	5	2	0	0	3
7	4	0	3	0	1
7	4	1	2	0	45
7	4	2	1	0	71
7	4	3	0	0	4
7	3	0	4	0	5
7	3	1	3	0	50
7	3	2	2	0	189
7	3	3	1	0	51
7	3	4	0	0	4
7	2	1	4	0	4
7	2	2	3	0	2
7	2	3	2	0	9
7	2	4	1	0	1
6	5	1	0	0	2
6	4	0	2	0	20
6	4	1	1	0	89

Αριθμός Καταβαλλόμενων Συντάξεων	Κύριες Συντάξεις	Επικουρικές Συντάξεις	Μερίσματα	Λοιπές Συντάξεις	Πλήθος
6	4	2	0	0	122
6	3	0	3	0	22
6	3	1	2	0	392
6	3	2	1	0	774
6	3	3	0	0	61
6	2	0	4	0	20
6	2	1	3	0	392
6	2	2	2	0	3.947
6	2	3	1	0	60
6	2	4	0	0	3
6	1	3	2	0	2
5	5	0	0	0	1
5	4	0	1	0	26
5	4	1	0	0	175
5	3	0	2	0	157
5	3	1	1	0	1.233
5	3	2	0	0	1.521
5	2	0	3	0	128
5	2	1	2	0	3.199
5	2	2	1	0	8.311
5	2	3	0	0	120
5	1	0	4	0	14
5	1	1	3	0	126
5	1	2	2	0	81
5	1	3	1	0	4
4	4	0	0	0	74
4	3	0	1	0	368
4	3	1	0	0	3.076
4	2	0	2	0	2.320
4	2	1	1	0	22.640
4	2	2	0	0	34.268
4	1	0	3	0	109
4	1	1	2	0	1.403
4	1	2	1	0	633
4	1	3	0	0	10
4	0	2	2	0	1
3	3	0	0	0	2.290
3	2	0	1	0	6.604
3	2	1	0	0	91.161
3	1	0	2	0	36.182
3	1	1	1	0	216.893
3	1	2	0	0	2.017

Αριθμός Καταβαλλόμενων Συντάξεων	Κύριες Συντάξεις	Επικουρικές Συντάξεις	Μερίσματα	Λοιπές Συντάξεις	Πλήθος
3	0	0	3	0	2
3	0	2	1	0	1
2	2	0	0	0	82.775
2	1	0	1	0	47.223
2	1	1	0	0	779.895
2	0	0	2	0	388
2	0	1	1	0	147
2	0	2	0	0	51
1	1	0	0	0	1.196.001
1	0	0	1	0	3.975
1	0	1	0	0	3.023
					2.555.049

Πίνακας 7: Πλήθος συντάξεων (κύριων, επικουρικών και μερισμάτων) ανά συνταξιούχο

2.2 Κατανομή Συνταξιούχων ανά Ηλικία

Στους Πίνακες 8 και 9 που ακολουθούν αποτυπώνονται στοιχεία σχετικά με την ηλικιακή σύνθεση των συνταξιούχων ανδρών και γυναικών ανά κατηγορία σύνταξης. Συνταξιούχοι ηλικίας μικρότερης των 25 ετών λαμβάνουν συντάξεις λόγω θανάτου ή αναπηρίας. Η πλειοψηφία των συνταξιούχων ανδρών είναι ηλικίας μεταξύ 71-75 (σε ποσοστό 19%) ενώ των συνταξιούχων γυναικών (σε ποσοστό 16% του συνόλου) είναι ηλικίας μεταξύ 71-75 ετών. Υπενθυμίζεται, ότι για τον υπολογισμό της συνταξιοδοτικής δαπάνης αθροίζονται στην κατηγορία σύνταξης γήρατος και όλες οι συντάξεις άλλων κατηγοριών (θανάτου, αναπηρίας) που ενδεχομένως λαμβάνει ένας συνταξιούχος.

Κατανομή Συνταξιούχων Ανδρών												
Ηλικία	Γήρατος			Θανάτου			Αναπηρίας			Λοιπές		
	Πλήθος	Μ.Ο.(€)	Διάμεσος(€)	Πλήθος	Μ.Ο.(€)	Διάμεσος(€)	Πλήθος	Μ.Ο.(€)	Διάμεσος(€)	Πλήθος	Μ.Ο.(€)	Διάμεσος(€)
<=25	0	0,00		12.785	318,85	267,76	1.375	739,58	783,30	260	788,15	783,30
26-50	6.736	1.353,07	1.401,20	4.087	483,40	384,00	17.227	622,13	520,51	627	774,75	783,30
51-55	16.486	1.458,36	1.460,00	2.110	494,77	420,90	11.011	660,14	562,34	84	770,31	783,30
56-60	46.986	1.474,97	1.478,01	2.390	531,46	438,16	16.806	707,03	602,08	62	761,83	783,30
61-65	141.201	1.359,74	1.378,52	2.225	581,58	486,84	20.629	721,86	623,81	27	770,25	783,30
66-70	199.359	1.281,57	1.304,92	1.464	665,31	539,71	19.786	704,57	612,88	1.142	238,44	236,57
71-75	214.077	1.129,13	1.107,97	1.106	749,44	657,24	17.205	671,08	599,28	822	183,91	147,05
76-80	167.917	989,79	865,96	779	744,31	664,35	12.916	622,73	542,24	640	124,48	108,86
81-85	143.270	911,84	735,29	835	693,16	665,56	9.533	601,54	516,25	422	110,72	90,33
86-90	78.637	829,19	638,61	630	699,49	657,24	4.852	594,66	501,27	174	122,82	111,68
91-95	24.032	819,41	613,38	259	667,46	608,55	1.670	583,16	486,84	23	102,92	101,72
>95	3.901	835,50	602,08	95	573,84	542,65	391	555,26	486,84	5	135,29	119,07
Απροσδιόριστη	353	987,96	898,00	3	381,80	360,00	2	704,58	704,58	0	0,00	
ΣΥΝΟΛΟ	1.042.955	1.129	1.117	28.768	462,01	384,00	133.403	668,04	577,91	4.288	325,96	185,14

Πίνακας 8: Κατανομή Συνταξιούχων Ανδρών και μεικτού εισοδήματος από συντάξεις ανά Ηλικία και Κατηγορία Σύνταξης

Κατανομή Συνταξιούχων Γυναικών												
Ηλικία	Γήρατος			Θανάτου			Αναπηρίας			Λοιπές		
	Πλήθος	Μ.Ο.(€)	Διάμεσος(€)	Πλήθος	Μ.Ο.(€)	Διάμεσος(€)	Πλήθος	Μ.Ο.(€)	Διάμεσος(€)	Πλήθος	Μ.Ο.(€)	Διάμεσος(€)
<=25	0	0,00		12.752	328,62	292,21	972	743,71	783,30	174	784,65	783,30
26-50	3.824	1.155,55	1.133,21	19.726	451,73	398,71	9.942	603,02	495,72	405	774,45	783,30
51-55	23.002	1.006,74	996,05	15.568	530,11	486,49	6.236	608,17	495,72	75	769,20	783,30
56-60	63.100	1.082,69	1.066,63	24.633	600,24	545,25	8.653	590,56	486,84	68	777,54	783,30
61-65	105.847	1.078,31	1.054,50	32.259	623,28	558,61	10.307	564,03	486,84	48	784,12	783,30
66-70	145.712	937,81	793,42	34.672	683,83	583,92	10.566	543,65	484,95	1.970	254,12	246,86
71-75	165.690	796,22	636,52	44.494	697,63	583,00	10.543	518,70	484,65	1.276	185,82	140,87
76-80	143.465	719,79	583,42	48.842	684,73	563,69	9.557	491,89	460,45	979	137,63	119,07
81-85	134.997	670,27	537,87	57.304	673,15	550,83	7.910	482,50	397,45	713	135,84	114,58
86-90	80.231	627,27	457,70	44.330	673,13	540,13	4.376	488,21	360,00	383	141,19	125,56
91-95	27.693	614,71	385,05	18.751	674,09	530,35	2.000	497,62	360,00	119	138,68	129,35
>95	5.789	588,49	360,00	4.826	676,46	530,34	582	500,74	360,00	17	148,29	141,29
Απροσδιόριστη	221	868,77	734,43	33	575,98	530,33	3	963,72	554,96	0	0,00	
ΣΥΝΟΛΟ	899.571	826	666	358.190	638,70	543,23	81.647	546,14	478,43	6.227	263,50	160,21

Πίνακας 9: Κατανομή Συνταξιούχων Γυναικών και μεικτού εισοδήματος από συντάξεις ανά ηλικία και κατηγορία σύνταξης

Στον Πίνακα 10 και το διάγραμμα 1 παρουσιάζονται αναλυτικά στοιχεία σχετικά με την κατανομή των συνταξιούχων και της συνταξιοδοτικής δαπάνης ανά ηλικία. Παρατηρείται, πως το 26% των συνταξιούχων είναι ηλικίας άνω των 81 ετών, το 33% κυμαίνεται μεταξύ 71 και 80 ετών, το 37% μεταξύ 51 έως 70 ετών ενώ μόλις το 1% είναι συνταξιούχοι ηλικίας μικρότερης των 25 ετών. Συνταξιούχοι ηλικίας μεταξύ 56-65 ετών λαμβάνουν τα υψηλότερα ποσά σύνταξης.

Ηλικία	Πλήθος Συνταξιούχων	Μηνιαίο Ποσό (€)	Μέσος Όρος (€)
<=25	28.318	10.348.342,81 €	365,43
26-50	62.574	41.931.671,53 €	670,11
51-55	74.572	67.680.106,37 €	907,58
56-60	162.698	170.768.770,76 €	1.049,61
61-65	312.543	348.296.552,84 €	1.114,4
66-70	414.671	437.283.367,74 €	1.054,53
71-75	455.213	422.918.332,83 €	929,06
76-80	385.095	316.449.015,38 €	821,74
81-85	354.984	269.971.696,74 €	760,52
86-90	213.613	150.908.736,57 €	706,46
91-95	74.547	51.515.859,84 €	691,05
>95	15.606	10.496.900,61 €	672,62
Απροσδιόριστη	615	565.200,72 €	919,03
ΣΥΝΟΛΟ	2.555.049	2.299.134.554,74 €	899,84

Πίνακας 10: Πλήθος Συνταξιούχων και μέσος όρος συνταξιοδοτικής δαπάνης ανά Ηλικία

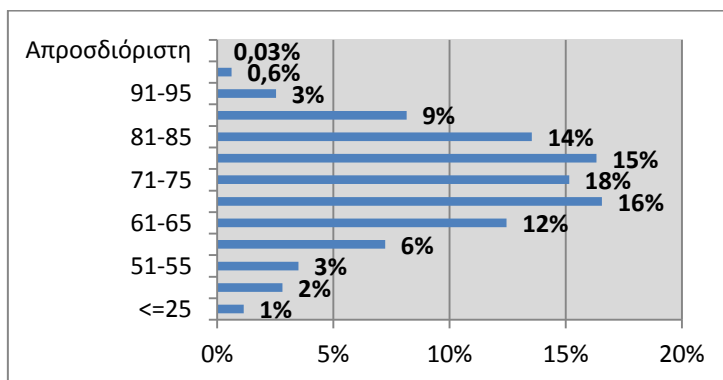

Διάγραμμα 1: Ποσοστιαία Κατανομή Συνταξιούχων ανά Ηλικία

2.3 Ροές Συντάξεων ανά Φορέα Κοινωνικής Ασφάλισης

Στους πίνακες 11, 12 και 13 αποτυπώνεται η μηνιαία εισροή νέων συντάξεων με οριστική απόφαση συνταξιοδότησης, τροποποιητική και με προσωρινή απόφαση συνταξιοδότησης αντίστοιχα και η δαπάνη για την καταβολή των αναδρομικών και του ποσού των συντάξεων ανά φορέα κοινωνικής ασφάλισης. Επισημαίνεται ότι υπάρχει χρονική υστέρηση μεταξύ της έκδοσης των αποφάσεων και της ένταξης στο σύστημα πληρωμών (δηλ. τα στοιχεία που αποτυπώνονται στην έκθεση του μηνός Δεκεμβρίου αφορούν αποφάσεις που είχαν εκδοθεί τους προηγούμενους μήνες και εκκαθαρίστηκαν το Δεκέμβριο). Σύμφωνα με τα στοιχεία του Δεκεμβρίου, η συνολική δαπάνη των καταβαλλόμενων αναδρομικών στους νέους συνταξιούχους με οριστική απόφαση συνταξιοδότησης ανήλθε σε **103.518.096€** και η συνολική δαπάνη συντάξεων σε **8.140.501€** για την πληρωμή **18.809** συντάξεων. Αντίστοιχα, η συνολική δαπάνη των καταβαλλόμενων αναδρομικών στους νέους συνταξιούχους με τροποποιητική απόφαση συνταξιοδότησης ανέρχεται σε **3.127.958,21€** και η συνολική δαπάνη συντάξεων σε **612.758,81€** για την πληρωμή **950** τροποποιητικών συντάξεων. Επιπλέον, η συνολική δαπάνη των καταβαλλόμενων αναδρομικών στους νέους συνταξιούχους με προσωρινή απόφαση συνταξιοδότησης ανέρχεται σε **5.163.463€** και η συνολική δαπάνη συντάξεων σε **847.799€** για την πληρωμή **1.673** προσωρινών συντάξεων. Αναλυτικά στοιχεία ανά ταμείο και κατηγορία σύνταξης παρουσιάζονται στους Πίνακες 11, 12 και 13 που ακολουθούν.

Μήνας	Φορέας Κοινωνικής Ασφάλισης (Συντομογραφία)	Πλήθος Νέων Συνταξιούχων με Οριστική Απόφαση Συνταξιοδότησης				Σύνολο	Συνολικό Ποσό Δαπάνης Αναδρομικών (€)	Μ.Ο. Αναδρομικών (€)	Συνολικό Ποσό Δαπάνης Συντάξεων (€)	Μ.Ο. Σύνταξης (€)
		Γήρατος	Θανάτου	Αναπηρίας	Λοιπά					
ΔΕΚΕΜΒΡΙΟΣ 2018	ΙΚΑ	4.553	3.903	1.459	77	9.992	60.485.542,04	6.053,40	5.858.994,19	586,37
	ΣΥΓΧΩΝΕΥΘΕΝΤΑ ΙΚΑ	26	38	9		73	363.252,39	4.976,06	47.165,48	646,10
	ΔΗΜΟΣΙΟ (ΕΦΚΑ)	119	477	15		611	3.068.932,45	5.022,80	396.595,24	649,09
	ΔΗΜΟΣΙΟ (ΛΟΙΠΑ)		29	1		30	171.918,10	5.730,60	13.041,60	434,72
	ΟΑΕΕ	70	114	206	42	432	3.318.110,08	7.680,81	293.727,94	679,93
	ΟΓΑ	90	79	134	285	588	3.163.567,18	5.380,22	214.721,58	365,17
	ΕΤΑΑ	79	47	34	3	163	2.866.097,64	17.583,42	166.581,82	1.021,97
	ΝΑΤ	3	1			4	68.399,06	17.099,77	1.902,29	475,57
	ΕΤΑΠ-ΜΜΕ		2	7		9	31.500,28	3.500,03	7.151,09	794,57
	ΤΡΑΠΕΖΑ ΤΗΣ ΕΛΛΑΔΟΣ		4			4	13.007,75	3.251,94	4.056,24	1.014,06
	ΕΤΕΑΕΠ	5.053	202	98		5.353	28.192.256,63	5.266,63	964.606,67	180,20
	ΜΕΡΙΣΜΑΤΑ	860	690			1.550	1.775.512,81	1.145,49	171.957,30	110,94
	ΣΥΝΟΛΟ	10.853	5.586	1.963	407	18.809	103.518.096		8.140.501	
ΝΟΕΜΒΡΙΟΣ 2018	ΙΚΑ	3.526	3.596	1.466	60	8.648	50.045.313,78	5.786,92	5.028.352,65	581,45
	ΣΥΓΧΩΝΕΥΘΕΝΤΑ ΙΚΑ	35	81	10	1	127	620.801,91	4.888,20	80.637,49	634,94
	ΔΗΜΟΣΙΟ (ΕΦΚΑ)	171	503	12		686	3.327.378,36	4.850,41	452.644,99	659,83
	ΔΗΜΟΣΙΟ (ΛΟΙΠΑ)		32			32	97.672,76	3.052,27	14.144,75	442,02
	ΟΑΕΕ	127	120	244	38	529	4.867.819,40	9.201,93	380.004,36	718,34
	ΟΓΑ	66	36	107	365	574	2.597.274,20	4.524,87	187.402,31	326,48
	ΕΤΑΑ	214	54	26	3	297	7.121.315,76	23.977,49	349.451,32	1.176,60
	ΝΑΤ	3	2			5	97.302,56	19.460,51	2.831,62	566,32
	ΕΤΑΠ-ΜΜΕ	1	1	1		3	38.202,07	12.734,02	2.333,11	777,70
	ΤΡΑΠΕΖΑ ΤΗΣ ΕΛΛΑΔΟΣ	1	3			4	11.646,85	2.911,71	4.971,34	1.242,84
	ΕΤΕΑΕΠ	2.644	186	61		2.891	17.953.489,77	6.210,13	547.172,01	189,27

	ΜΕΡΙΣΜΑΤΑ	276	533			809	399.060,35	493,28	79.882,07	98,74	
	ΣΥΝΟΛΟ	7.064	5.147	1.927	467	14.605	87.177.277,77	98.091,74	7.129.828,02	7.414,53	
ΟΚΤΩΒΡΙΟΣ 2018	ΙΚΑ	2.463	2.891	1.208	58	6.620	38.071.958,87	5.751,05	3.852.671,34	581,97	
	ΣΥΓΧΩΝΕΥΘΕΝΤΑ ΙΚΑ	16	27	6		49	334.327,82	6.823,02	34.544,59	704,99	
	ΔΗΜΟΣΙΟ (ΕΦΚΑ)	53	423	13		489	2.111.796,68	4.318,60	276.158,75	564,74	
	ΔΗΜΟΣΙΟ (ΛΟΙΠΑ)		15			15	46.559,86	3.103,99	5.812,68	387,51	
	ΟΑΕΕ	71	55	180	32	338	3.156.467,16	9.338,66	237.403,71	702,38	
	ΟΓΑ	85	99	133	364	681	3.387.554,27	4.974,38	227.013,23	333,35	
	ΕΤΑΑ	9	66	13		88	576.286,67	6.548,71	71.336,72	810,64	
	ΝΑΤ	4				4	74.277,46	18.569,37	1.977,81	494,45	
	ΕΤΑΠ-ΜΜΕ	1	1	4		6	48.564,01	8.094,00	6.518,68	1.086,45	
	ΤΡΑΠΕΖΑ ΤΗΣ ΕΛΛΑΔΟΣ	1	4			5	36.902,50	7.380,50	5.667,38	1.133,48	
	ΕΤΕΑΕΠ	1.661	150	174		1.985	11.368.709,41	5.727,31	406.130,64	204,60	
	ΜΕΡΙΣΜΑΤΑ	163	389			552	148.066,79	268,24	48.645,13	88,13	
		ΣΥΝΟΛΟ	4.527	4.120	1.731	454	10.832	59.361.472		5.173.881	

Πίνακας 11: Κατανομή πληρωμής αναδρομικών νέων συντάξεων με οριστική απόφαση συνταξιοδότησης ανά Φορέα Κοινωνικής Ασφάλισης και κατηγορία σύνταξης

Φορέας Κοινωνικής Ασφάλισης	Γήρατος	Θανάτου	Αναπηρίας	Λοιπά	Σύνολο	Συνολικό Ποσό Δαπάνης Αναδρομικών (€)	Μ.Ο. Αναδρομικών (€)	Συνολικό Ποσό Δαπάνης Συντάξεων (€)	Μ.Ο. Σύνταξης (€)
ΙΚΑ	94	11	299		404	703.241,18	1.740,70	233.433,33	577,81
ΣΥΓΧΩΝΕΥΘΕΝΤΑ ΙΚΑ	32	3	1		36	29.752,66	826,46	46.548,26	1.293,01
ΔΗΜΟΣΙΟ (ΕΦΚΑ)	85	7	2		94	395.584,52	4.208,35	124.892,51	1.328,64
ΔΗΜΟΣΙΟ (ΛΟΙΠΑ)		5			5	26.869,44	5.373,89	2.102,06	420,41
ΟΑΕΕ	30	27	24		81	234.317,26	2.892,81	68.265,85	842,79
ΟΓΑ	117		43		160	1.390.878,66	8.692,99	90.137,53	563,36

ΕΤΑΑ	6			6	59.916,43	9.986,07	5.350,33	891,72
ΕΤΑΠ-ΜΜΕ	1			1	10.103,20	10.103,20	1.547,10	1.547,10
ΕΤΕΑΕΠ	159		4	163	277.294,86	1.701,20	40.481,84	248,35
ΣΥΝΟΛΟ	524	53	373	0	950	3.127.958,21	612.758,81	

Πίνακας 12: Κατανομή πληρωμής αναδρομικών νέων συντάξεων με τροποποιητική απόφαση συνταξιοδότησης ανά Φορέα Κοινωνικής Ασφάλισης και κατηγορία σύνταξης

Φορέας Κοινωνικής Ασφάλισης (Συντομογραφία)	Γήρατος	Θανάτου	Αναπηρίας	Λοιπά	Σύνολο	Συνολικό Ποσό Δαπάνης Αναδρομικών (€)	Μ.Ο. Αναδρομικών (€)	Συνολικό Ποσό Δαπάνης Συντάξεων (€)	Μ.Ο. Σύνταξης (€)
ΙΚΑ	1.098	305	190		1.593	4.776.080,69	2.998,17	785.072,85	492,83
ΔΗΜΟΣΙΟ (ΕΦΚΑ)	53	11	11		75	324.020,98	4.320,28	60.627,16	808,36
ΟΑΕΕ	2				2	32.130,00	16.065,00	770,00	385,00
ΕΤΑΑ	3				3	31.231,24	10.410,41	1.328,94	442,98
ΣΥΝΟΛΟ	1.156	316	201	0	1.673	5.163.463		847.799	

Πίνακας 13: Κατανομή πληρωμής αναδρομικών νέων συντάξεων με προσωρινή απόφαση συνταξιοδότησης ανά Φορέα Κοινωνικής Ασφάλισης και κατηγορία σύνταξης

Στους Πίνακες 14, 15 και 16 που ακολουθούν αποτυπώνεται η μηνιαία εισροή νέων συντάξεων με οριστική απόφαση συνταξιοδότησης, τροποποιητική και με προσωρινή απόφαση συνταξιοδότησης αντίστοιχα ανά φορέα κοινωνικής ασφάλισης. Συνολικά καταβλήθηκαν 21.489 συνταξιοδοτικές παροχές με οριστική απόφαση συνταξιοδότησης, 2.080 με τροποποιητική απόφαση συνταξιοδότησης και 1.689 προσωρινές συντάξεις.

Φορέας Κοινωνικής Ασφάλισης	Γήρατος	Θανάτου	Αναπηρίας	Λοιπές	Σύνολο
ΙΚΑ	4.793	4.144	2.118	78	11.133
ΣΥΓΧΩΝΕΥΘΕΝΤΑ ΙΚΑ	34	48	34		116
ΔΗΜΟΣΙΟ (ΕΦΚΑ)	119	539	15		673
ΔΗΜΟΣΙΟ (ΛΟΙΠΑ)		30	1		31
ΟΑΕΕ	70	114	206	42	432
ΟΓΑ	90	79	134	285	588
ΕΤΑΑ	161	54	52	3	270
ΝΑΤ	3	1			4
ΕΤΑΠ-ΜΜΕ		7	15		22
ΤΡΑΠΕΖΑ ΤΗΣ ΕΛΛΑΔΟΣ	1	4			5
ΕΤΕΑΕΠ	5.210	788	549		6.547
ΜΕΡΙΣΜΑΤΑ	898	770			1.668
ΣΥΝΟΛΟ	11.379	6.578	3.124	408	21.489

Πίνακας 14: Κατανομή πληρωμής νέων συντάξεων με οριστική απόφαση συνταξιοδότησης ανά φορέα και κατηγορία σύνταξης

Φορέας Κοινωνικής Ασφάλισης	Γήρατος	Θανάτου	Αναπηρίας	Λοιπές	Σύνολο
ΙΚΑ	146	25	593		764
ΣΥΓΧΩΝΕΥΘΕΝΤΑ ΙΚΑ	273	41	11		325
ΔΗΜΟΣΙΟ (ΕΦΚΑ)	94	14	2		110
ΔΗΜΟΣΙΟ (ΛΟΙΠΑ)		8			8
ΟΑΕΕ	30	27	25	1	83
ΟΓΑ	118		133		251
ΕΤΑΑ	6				6
ΕΤΑΠ-ΜΜΕ	10	3			13
ΕΤΕΑΕΠ	462	23	35		520
ΣΥΝΟΛΟ	1.139	141	799	1	2.080

Πίνακας 15: Κατανομή πληρωμής νέων συντάξεων με τροποποιητική απόφαση συνταξιοδότησης ανά φορέα και κατηγορία σύνταξης

Φορέας Κοινωνικής Ασφάλισης	Γήρατος	Θανάτου	Αναπηρίας	Λοιπές	Σύνολο
ΙΚΑ	1.112	306	191		1.609
ΔΗΜΟΣΙΟ (ΕΦΚΑ)	53	11	11		75
ΟΑΕΕ	2				2
ΕΤΑΑ	3				3
ΣΥΝΟΛΟ	1.170	317	202	0	1.689

Πίνακας 16: Κατανομή πληρωμής νέων συντάξεων με προσωρινή απόφαση συνταξιοδότησης ανά φορέα και κατηγορία σύνταξης

Στον πίνακα 17 παρουσιάζονται αναλυτικά στοιχεία σχετικά με την κατανομή των συνταξιούχων με οριστική απόφαση συνταξιοδότησης ανά ηλικία, κατηγορία σύνταξης και φορέα ασφάλισης. Παρατηρείται πως για το μήνα Δεκέμβριο, ο μεγαλύτερος αριθμός νέων κύριων συντάξεων εντοπίζεται στο ΙΚΑ σε ποσοστό 84% και αφορά σε συνταξιούχους ηλικίας 61-65 ετών και 66-70 ετών.

Φορέας Κοινωνικής Ασφάλισης	Ηλικία	Γήρατος	Θανάτου	Αναπηρίας	Χωρίς Ένδειξη Κατηγορίας	Σύνολο	Μ.Ο. Σύνταξης (€)
ΔΗΜΟΣΙΟ (ΛΟΙΠΑ)	<=25	0	1	0	0	1	1.160,85
	26-50	0	1	0	0	1	956,92
	51-55	0	2	0	0	2	509,26
	56-60	0	0	0	0	0	0,00
	61-65	0	1	0	0	1	498,80
	66-70	0	5	0	0	5	323,47
	71-75	0	3	1	0	4	418,53
	76-80	0	5	0	0	5	258,66
	81-85	0	5	0	0	5	407,35
	86-90	0	5	0	0	5	412,34
	91-95	0	2	0	0	2	486,33
	>95	0	0	0	0	0	0,00
	Χωρίς Ένδειξη	0	0	0	0	0	0,00
	Σύνολο	0	30	1	0	31	428,74
ΔΗΜΟΣΙΟ (ΕΦΚΑ)	<=25	0	169	1	0	170	424,50
	26-50	2	30	5	0	37	467,64
	51-55	10	24	4	0	38	664,06
	56-60	28	34	4	0	66	673,97
	61-65	38	49	1	0	88	731,91
	66-70	40	47	0	0	87	868,18
	71-75	0	63	0	0	63	655,46

	76-80	0	52	0	0	52	616,22
	81-85	0	52	0	0	52	575,37
	86-90	1	15	0	0	16	546,15
	91-95	0	4	0	0	4	537,70
	>95	0	0	0	0	0	0,00
	Χωρίς Ένδειξη	0	0	0	0	0	0,00
	Σύνολο	119	539	15	0	673	614,07
ΙΚΑ	<=25	0	458	32	0	490	330,56
	26-50	20	195	625	32	872	485,09
	51-55	212	172	399	13	796	609,70
	56-60	584	303	480	12	1.379	772,95
	61-65	1.420	450	358	6	2.234	730,44
	66-70	2.376	533	112	6	3.027	532,11
	71-75	122	615	43	2	782	459,76
	76-80	28	571	34	4	637	436,58
	81-85	19	499	20	1	539	462,13
	86-90	7	273	13	2	295	464,17
	91-95	3	65	2	0	70	529,95
	>95	1	10	0	0	11	496,10
	Χωρίς Ένδειξη	1	0	0	0	1	95,54
	Σύνολο	4.793	4.144	2.118	78	11.133	578,91
ΟΑΕΕ	<=25	0	71	0	5	76	325,52
	26-50	0	12	57	9	78	530,33
	51-55	0	7	29	5	41	596,18
	56-60	0	5	49	1	55	823,50
	61-65	34	7	49	3	93	995,82
	66-70	25	5	19	7	56	802,59
	71-75	9	2	2	3	16	621,10
	76-80	1	1	0	4	6	619,46
	81-85	1	2	0	5	8	640,86
	86-90	0	1	1	0	2	595,92
	91-95	0	1	0	0	1	358,05
	>95	0	0	0	0	0	0,00
	Χωρίς Ένδειξη	0	0	0	0	0	0,00
	Σύνολο	70	114	206	42	432	679,93
ΣΥΓΧΩΝΕΥΘΕΝΤΑ ΙΚΑ	<=25	0	34	0	0	34	471,62
	26-50	1	2	7	0	10	628,23
	51-55	7	2	9	0	18	728,69
	56-60	9	2	10	0	21	1.026,70
	61-65	13	0	6	0	19	1.010,98
	66-70	3	2	1	0	6	627,87

	71-75	0	1	0	0	1	817,86
	76-80	1	3	1	0	5	815,74
	81-85	0	0	0	0	0	0,00
	86-90	0	0	0	0	0	0,00
	91-95	0	2	0	0	2	1.162,63
	>95	0	0	0	0	0	0,00
	Χωρίς Ένδειξη	0	0	0	0	0	0,00
	Σύνολο	34	48	34	0	116	751,66
ΤΡΑΠΕΖΑ ΤΗΣ ΕΛΛΑΔΟΣ	<=25	0	0	0	0	0	0,00
	26-50	0	0	0	0	0	0,00
	51-55	0	0	0	0	0	0,00
	56-60	1	0	0	0	1	1.570,17
	61-65	0	0	0	0	0	0,00
	66-70	0	2	0	0	2	1.046,16
	71-75	0	0	0	0	0	0,00
	76-80	0	1	0	0	1	789,01
	81-85	0	1	0	0	1	1.174,91
	86-90	0	0	0	0	0	0,00
	91-95	0	0	0	0	0	0,00
	>95	0	0	0	0	0	0,00
	Χωρίς Ένδειξη	0	0	0	0	0	0,00
	Σύνολο	1	4	0	0	5	1.125,28
ΕΤΑΑ	<=25	0	36	2	0	38	489,72
	26-50	0	0	11	1	12	739,26
	51-55	6	4	7	0	17	840,23
	56-60	14	1	10	1	26	918,88
	61-65	34	2	16	1	53	1.206,83
	66-70	61	7	5	0	73	1.188,41
	71-75	40	3	1	0	44	1.273,38
	76-80	4	1	0	0	5	1.166,29
	81-85	1	0	0	0	1	1.164,39
	86-90	1	0	0	0	1	1.164,39
	91-95	0	0	0	0	0	0,00
	>95	0	0	0	0	0	0,00
	Χωρίς Ένδειξη	0	0	0	0	0	0,00
	Σύνολο	161	54	52	3	270	1.039,11
ΕΤΑΠ-ΜΜΕ	<=25	0	2	0	0	2	399,13
	26-50	0	2	2	0	4	769,23
	51-55	0	0	5	0	5	868,47
	56-60	0	0	5	0	5	834,12
	61-65	0	0	3	0	3	824,83

	66-70	0	0	0	0	0	0,00
	71-75	0	1	0	0	1	1.325,05
	76-80	0	1	0	0	1	950,87
	81-85	0	1	0	0	1	250,24
	86-90	0	0	0	0	0	0,00
	91-95	0	0	0	0	0	0,00
	>95	0	0	0	0	0	0,00
	Χωρίς Ένδειξη	0	0	0	0	0	0,00
	Σύνολο	0	7	15	0	22	790,40
ΟΓΑ	<=25	0	17	2	0	19	212,55
	26-50	0	8	18	0	26	621,51
	51-55	1	7	7	0	15	541,15
	56-60	2	13	5	0	20	525,01
	61-65	7	17	13	0	37	437,55
	66-70	63	12	7	141	223	269,31
	71-75	14	1	8	66	89	246,57
	76-80	3	0	15	30	48	406,69
	81-85	0	4	20	25	49	467,82
	86-90	0	0	24	16	40	548,63
	91-95	0	0	14	6	20	625,25
	>95	0	0	1	1	2	410,65
	Χωρίς Ένδειξη	0	0	0	0	0	0,00
	Σύνολο	90	79	134	285	588	365,17
ΕΤΕΑΕΠ	<=25	0	188	0	0	188	98,81
	26-50	41	31	209	0	281	141,19
	51-55	406	40	116	0	562	182,62
	56-60	1.044	54	138	0	1.236	205,77
	61-65	2.802	76	69	0	2.947	179,40
	66-70	729	91	13	0	833	180,46
	71-75	159	86	3	0	248	174,32
	76-80	19	84	1	0	104	142,72
	81-85	7	81	0	0	88	132,26
	86-90	0	49	0	0	49	123,48
	91-95	3	7	0	0	10	139,55
	>95	0	1	0	0	1	206,54
	Χωρίς Ένδειξη	0	0	0	0	0	0,00
	Σύνολο	5.210	788	549	0	6.547	178,95
NAT	<=25	0	0	0	0	0	0,00
	26-50	0	0	0	0	0	0,00
	51-55	0	0	0	0	0	0,00
	56-60	0	1	0	0	1	810,87

61-65	1	0	0	0	1	180,12
66-70	1	0	0	0	1	804,39
71-75	1	0	0	0	1	106,91
76-80	0	0	0	0	0	0,00
81-85	0	0	0	0	0	0,00
86-90	0	0	0	0	0	0,00
91-95	0	0	0	0	0	0,00
>95	0	0	0	0	0	0,00
Χωρίς Ένδειξη	0	0	0	0	0	0,00
Σύνολο	3	1	0	0	4	475,57
ΓΕΝΙΚΟ ΣΥΝΟΛΟ	10.478	5.807	3.124	408	19.817	

Πίνακας 17: Κατανομή νέων συνταξιούχων ανά ηλικία, κατηγορία σύνταξης & Φορέα Κοινωνικής Ασφάλισης

Στον Πίνακα 18 που ακολουθεί παρουσιάζονται αναλυτικά στοιχεία για το πλήθος των αναστολών συντάξεων και το ποσό αναστολής λόγω ληξιαρχικών μεταβολών (θάνατος, γάμος) ανά ταμείο. Το μήνα Δεκέμβριο διακόπηκαν **8.893** συντάξεις συνολικού ποσού **3.830.264,38€** από τις οποίες **2.223** ήταν επικουρικές (ΕΤΕΑΕΠ).

Φορέας	Γήρατος	Θανάτου	Αναπηρίας	Χωρίς Ένδειξη	Πλήθος	Πληρωτέο Τελικό (€)
ΙΚΑ	1.168	729	257	1	2.155	1.265.824,88
ΣΥΓΧΩΝΕΥΘΕΝΤΑ ΙΚΑ	148	54	12	2	216	212.401,76
ΔΗΜΟΣΙΟ (ΕΦΚΑ)	204	79	8		291	250.653,49
ΔΗΜΟΣΙΟ (ΛΟΙΠΑ)		25	9		34	9.577,63
ΟΑΕΕ	456	288	74	10	828	509.696,99
ΟΓΑ	1.773	6	310	25	2.114	878.123,50
ΕΤΑΑ	87	36	6		129	106.425,66
ΝΑΤ	83	47	12		142	102.954,75
ΕΤΑΠ-ΜΜΕ	8	7	1		16	12.405,98
ΤΡΑΠΕΖΑ ΤΗΣ ΕΛΛΑΔΟΣ	3	1			4	3.826,54
ΕΤΕΑΕΠ	1.518	551	154		2.223	415.107,23
ΠΡΟΣΥΝΤΑΞΙΟΔΟΤΙΚΑ	2				2	655,32
ΜΕΡΙΣΜΑΤΑ	531	208			739	62.610,65
ΣΥΝΟΛΟ	5.981	2.031	843	38	8.893	3.830.264,38

Πίνακας 18: Κατανομή πλήθους αναστολών συντάξεων λόγω ληξιαρχικών μεταβολών και ποσού ανά ταμείο

2.4 Ανάλυση Συντάξεων ανά Κατηγορία και κλίμακα ποσού

Το Δεκέμβριο του 2018 πληρώθηκαν συνολικά **4.463.642** συντάξεις, από τις οποίες οι **2.825.931** ήταν κύριες, οι **1.229.109** επικουρικές και **408.602** μερίσματα. Η μηνιαία δαπάνη που κατέβαλλαν τα ταμεία ανήλθε σε **2.299.134.554,74 €** και **περιλαμβάνει τις κρατήσεις φόρου, τις κρατήσεις υπέρ υγείας και ΑΚΑΓΕ ενώ δεν περιλαμβάνει την παροχή ΕΚΑΣ.** Αναλυτικά στοιχεία ανά κατηγορία σύνταξης αποτυπώνονται στον Πίνακα 19.

Κατηγορία Σύνταξης	Πλήθος	Μηνιαίο Ποσό	Μέση Σύνταξη	Διάμεσος
A. Κύρια	2.825.931	2.047.143.440,27 €	724,41 €	
Γήρατος	1.940.789	1.593.456.997,00 €	821,04 €	674,11 €
Θανάτου	596.766	297.174.781,09 €	497,98 €	438,16 €
Αναπηρική	249.692	142.167.738,13 €	569,37 €	486,84 €
Ανασφάλιστων Υπερηλικών ΟΓΑ	33.734	10.568.212,54 €	313,28 €	360,00 €
Λοιπά	4.950	3.775.711,51 €	762,77 €	783,30 €
B. Επικουρική	1.229.109	211.926.476,43 €	172,42 €	
Γήρατος	906.386	171.698.651,17 €	189,43 €	186,76 €
Θανάτου	250.628	29.554.688,59 €	117,92 €	107,09 €
Αναπηρική	72.095	10.673.136,67 €	148,04 €	142,10 €
Λοιπά	0,00	0,00 €	0,00 €	
Γ. Μερίσματα	408.602	40.064.638,04 €	98,05 €	
Γήρατος	340.437	35.451.992,87 €	104,14 €	96,95 €
Θανάτου	68.144	4.607.645,74 €	67,62 €	49,98 €
Αναπηρική	21	4.999,43 €	238,07 €	251,37 €
Λοιπά	0	0,00 €	0,00 €	
ΣΥΝΟΛΟ	4.463.642	2.299.134.554,74 €		

Πίνακας 19: Πλήθος Συντάξεων ανά κατηγορία σύνταξης & μηνιαία δαπάνη προ φόρου, μη συμπεριλαμβανομένης της παροχής ΕΚΑΣ, συμπεριλαμβανομένης της κράτησης υπέρ υγείας.

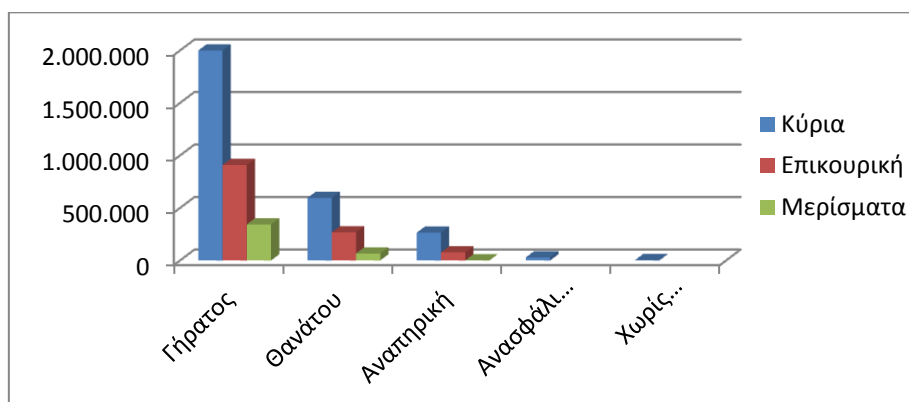

Διάγραμμα 2: Κατανομή Συντάξεων ανά Κατηγορία Σύνταξης

Στον Πίνακα 20 παρουσιάζονται τα δεδομένα των συντάξεων (κύριων, επικουρικών και μερισμάτων) σε κλίμακες ανά κατηγορία σύνταξης και εύρος ποσού. Επισημαίνεται, ότι η εν λόγω ανάλυση αφορά σε συντάξεις και όχι εισόδημα συνταξιούχου. Στην κατηγορία «γήρατος» έχουν συμπεριληφθεί και οι συντάξεις ανασφάλιστων υπερηλικών του ΟΓΑ. Τα ποσά σε κάθε περίπτωση **περιλαμβάνουν τις κρατήσεις φόρου, τις κρατήσεις υπέρ υγείας και ΑΚΑΓΕ ενώ δεν περιλαμβάνουν την παροχή ΕΚΑΣ. Ο νέος τρόπος απεικόνισης περιλαμβάνει το σύνολο της δημοσιονομικής δαπάνης για τις συντάξεις με αποτέλεσμα να εμφανίζονται διαφοροποιημένα τα ποσά σε σχέση με τον προηγούμενο τρόπο απεικόνισης (δεν περιελάμβαναν τις κρατήσεις υπέρ υγείας και ΑΚΑΓΕ).**

Εύρος Ποσού	Γήρατος		Θανάτου		Αναπηρικές		Λοιπές	
	Πλήθος	Μ.Ο.(€)	Πλήθος	Μ.Ο.(€)	Πλήθος	Μ.Ο.(€)	Πλήθος	Μ.Ο.(€)
A. Κύριες								
0,01-500	594.851	369,74	394.551	337,07	140.612	387,02	8.926	184,06
500,01-1000	704.103	681,37	161.211	708,28	83.840	677,20	4.663	784,82
1000,01-1500	504.823	1.229,17	37.846	1.179,02	21.706	1.141,42	4	1.392,37
1500,01-2000	141.782	1.689,80	2.985	1.660,61	3.149	1.687,17	0	0,00
2000,01-2500	20.002	2.085,61	142	2.155,42	328	2.131,27	0	0,00
Άνω των 2500,01	319	3.110,63	31	3.797,22	57	3.244,67	0	0,00
ΣΥΝΟΛΟ	1.965.880		596.766		249.692		13.593	
B. Επικουρικές								
0,01-100	57.297	76,91	114.454	72,09	15.541	72,04	0	0,00
100,01-200	521.096	159,02	120.822	144,92	44.882	146,99	0	0,00
200,01-300	273.773	229,09	13.588	227,66	10.022	231,41	0	0,00
300,01-400	36.933	342,25	1.172	342,10	1.137	340,35	0	0,00
400,01-500	9.421	432,80	342	440,05	355	441,41	0	0,00
500,01-1000	7.738	626,36	250	596,12	157	588,02	0	0,00
1000,01-1500	126	1.128,68	0	0,00	1	1.057,67	0	0,00
1500,01-2000	2	1.776,88	0	0,00	0	0,00	0	0,00
2000,01-2500	0	0,00	0	0,00	0	0,00	0	0,00
Άνω των 2500,01	0	0,00	0	0,00	0	0,00	0	0,00
ΣΥΝΟΛΟ	906.386		250.628		72.095		0	
Γ. Μερίσματα								
0,01-100	182.157	72,30	54.119	46,81	2	47,78	0	0,00
100,01-200	138.913	125,36	12.492	134,92	1	156,78	0	0,00
200,01-300	17.691	244,56	1.360	245,19	12	242,88	0	0,00
300,01-400	1.663	321,48	170	317,21	6	305,43	0	0,00
400,01-500	6	441,45	3	442,50	0	0,00	0	0,00
500,01-1000	7	576,44	0	0,00	0	0,00	0	0,00
1000,01-1500	0	0,00	0	0,00	0	0,00	0	0,00
1500,01-2000	0	0,00	0	0,00	0	0,00	0	0,00
2000,01-2500	0	0,00	0	0,00	0	0,00	0	0,00
Άνω των 2500,01	0	0,00	0	0,00	0	0,00	0	0,00
ΣΥΝΟΛΟ	340.437		68.144		21		0	

Πίνακας 20: Κατανομή Συντάξεων ανά εύρος καταβαλλόμενου ποσού. Περιλαμβάνουν τις κρατήσεις φόρου, τις κρατήσεις υπέρ υγείας και ΑΚΑΓΕ ενώ δεν περιλαμβάνουν την παροχή ΕΚΑΣ.

2.5 Συνταξιοδοτική Δαπάνη ΕΦΚΑ, ΕΤΕΑΕΠ & Μερισμάτων

Στους ακόλουθους Πίνακες 21 και 22 και 23 αντίστοιχα αποτυπώνεται η κατανομή των συντάξεων ανά κατηγορία σύνταξης και η συνταξιοδοτική δαπάνη ΕΦΚΑ, ΕΤΕΑΕΠ και Μερισμάτων.

Κατανομή Συντάξεων & Συνταξιοδοτικής Δαπάνης Κύριων Συντάξεων														
Συντομογραφία	Γήρατος			Θανάτου			Αναπηρικές			Λοιπές			Σύνολο	
	Πλήθος	Μηνιαίο Ποσό(€)	Μ.Ο.(€)	Πλήθος	Μηνιαίο Ποσό(€)	Μ.Ο.(€)	Πλήθος	Μηνιαίο Ποσό(€)	Μ.Ο.(€)	Πλήθος	Μηνιαίο Ποσό(€)	Μ.Ο.(€)	Πλήθος	Μηνιαίο Ποσό(€)
ΕΦΚΑ	1.936.399	1.588.054.539	820,11	580.028	290.406.663	500,68	244.554	139.430.606	570,14	4.948	3.774.160	762,8	2.765.929	2.021.665.968
ΔΗΜΟΣΙΟ (ΛΟΙΠΑ)	361	207.738	575,45	15.541	5.840.654	375,82	4.995	2.583.465	517,21				20.897	8.631.856
ΤΣΠΤΕ	3.267	4.784.700	1.464,55	1.140	890.407	781,06	143	153.667	1.074,60				4.550	5.828.774
ΟΓΑ	25.091	9.035.798	360,12							8.643	1.532.415	177,3	33.734	10.568.213
ΕΤΕΑΕΠ-ΤΑΔΚΥ(Κ)	19	19.080	1.004,19	5	4.286	857,19							24	23.366
ΖΑΠΠΕΙΟ	5	5.875	1.174,98							2	1.552	775,8	7	7.426
ΕΤΕΑΕΠ-ΤΕΑΠΕΤΕ	646	291.747	451,62										646	291.747
ΜΤΣ-ΣΥ	92	93.319	1.014,33	52	32.772	630,24							144	126.091
ΣΥΝΟΛΟ	1.965.880	1.602.492.795	6.865	596.766	297.174.781	3.145	249.692	142.167.738	2.162	13.593	5.308.126	1.716	2.825.931	2.047.143.440

Πίνακας 21: Κατανομή Συντάξεων και συνταξιοδοτικής δαπάνης ΕΦΚΑ. Περιλαμβάνουν τις κρατήσεις φόρου, τις κρατήσεις υπέρ υγείας και ΑΚΑΓΕ ενώ δεν περιλαμβάνουν την παροχή ΕΚΑΣ.

Κατανομή Συντάξεων & Συνταξιοδοτικής Δαπάνης Επικουρικών Συντάξεων														
Συνομογραφία	Γήρατος			Θανάτου			Αναπηρικές			Λοιπές			Σύνολο	
	Πλήθος	Μηνιαίο Ποσό(€)	Μ.Ο.(€)	Πλήθος	Μηνιαίο Ποσό(€)	Μ.Ο.(€)	Πλήθος	Μηνιαίο Ποσό(€)	Μ.Ο.(€)	Πλήθος	Μηνιαίο Ποσό(€)	Μ.Ο.(€)	Πλήθος	Μηνιαίο Ποσό(€)
ΕΤΕΑΕΠ	900.976	168.778.521	187,33	250.520	29.538.210	117,91	72.066	10.667.862	148,03				1.223.562	208.984.593
ΕΤΑΤ-ΤΕΑΠΕΤ	3.714	2.080.440	560,16	86	11.823	137,48	23	4.206	182,85				3.823	2.096.469
ΕΤΑΤ-ΤΑΠΤΠ	1.377	719.447	522,47										1.377	719.447
ΕΤΑΤ-ΛΑΚ	306	113.936	372,34	18	3.317	184,3	6	1.070	178,28				330	118.324
ΠΛΟΗΓΗΣΗ	13	6.307	485,12	4	1.338	334,41							17	7.644
ΣΥΝΟΛΟ	906.386	171.698.651	2.127	250.628	29.554.689	774	72.095	10.673.137	509	0	0	0	1.229.109	211.926.476

Πίνακας 22: Κατανομή Συντάξεων και συνταξιοδοτικής δαπάνης ΕΤΕΑΕΠ. Περιλαμβάνουν τις κρατήσεις φόρου, τις κρατήσεις υπέρ υγείας και ΑΚΑΓΕ ενώ δεν περιλαμβάνουν την παροχή ΕΚΑΣ.

Συνομογραφία	Γήρατος			Θανάτου			Αναπηρικές			Λοιπές			Σύνολο	
	Πλήθος	Μηνιαίο Ποσό(€)	Μ.Ο.(€)	Πλήθος	Μηνιαίο Ποσό(€)	Μ.Ο.(€)	Πλήθος	Μηνιαίο Ποσό(€)	Μ.Ο.(€)	Πλήθος	Μηνιαίο Ποσό(€)	Μ.Ο.(€)	Πλήθος	Μηνιαίο Ποσό(€)
ΜΕΡΙΣΜΑΤΑ	340.437	35.451.993	839,99	68.144	4.607.646	596,9	21	4.999	238,07				408.602	40.064.638

Πίνακας 23: Κατανομή Μερισμάτων και συνταξιοδοτικής δαπάνης. Περιλαμβάνουν τις κρατήσεις φόρου, τις κρατήσεις υπέρ υγείας και ΑΚΑΓΕ ενώ δεν περιλαμβάνουν την παροχή ΕΚΑΣ.

2.6 Γεωγραφική κατανομή συντάξεων

Όπως προκύπτει από την επεξεργασία του πεδίου του ταχυδρομικού κώδικα των δικαιούχων στα αρχεία των συντάξεων, ο μεγαλύτερος αριθμός συντάξεων καταβάλλεται στην Αττική (1.732.057) και την Κεντρική Μακεδονία (739.168). Ακολουθεί η Θεσσαλία με 306.582 συντάξεις και η Δυτική Ελλάδα με 258.823. Στον πίνακα 24 αποτυπώνεται η γεωγραφική κατανομή των συντάξεων ανά περιφέρεια και κατηγορία σύνταξης.

Περιφέρεια	Σύνολο Συντάξεων	Γήρατος	Θανάτου	Αναπηρίας	Άλλη/Χωρίς Ένδειξη
Ανατολικής Μακεδονίας Θράκης	235.256	170.936	39.531	23.610	1.179
Κεντρικής Μακεδονίας	739.168	535.229	145.236	55.525	3.178
Ηπείρου	149.329	110.582	24.706	13.736	305
Δυτικής Μακεδονίας	109.516	79.812	20.412	9.100	192
Θεσσαλίας	306.582	221.970	55.306	28.804	502
Ιονίων Νήσων	77.766	56.781	14.360	6.364	261
Στερεάς Ελλάδας	218.279	155.104	45.800	17.030	345
Αττικής	1.732.057	1.231.110	403.346	91.935	5.666
Δυτικής Ελλάδας	258.823	187.054	48.714	22.523	532
Πελοποννήσου	219.728	163.647	37.923	17.590	568
Κρήτης	223.819	161.279	40.568	21.537	435
Νοτίου Αιγαίου	99.499	72.615	19.590	7.076	218
Βορείου Αιγαίου	77.426	56.082	14.887	6.355	102
Χωρίς Τιμές	16.394	10.502	5.159	623	110
ΣΥΝΟΛΟ	4.463.642	3.212.703	915.538	321.808	13.593

Πίνακας 24: Γεωγραφική Κατανομή Συντάξεων

Για 16.394 εγγραφές δεν εγγραφές δεν υπήρχε ένδειξη ΤΚ και για το λόγο αυτό δεν περιλαμβάνονται στον πίνακα 24. Στο χάρτη που ακολουθεί αποτυπώνεται ο αριθμός των συντάξεων που καταβάλλεται στις 13 περιφέρειες της χώρας.



Χάρτης 1: Καταβολή Συντάξεων ανά Περιφέρεια

Στον Πίνακα 25 αποτυπώνονται τα ποσά σύνταξης που αντιστοιχούν σε κάθε Περιφέρεια σε σχέση με το αντίστοιχο ΑΕΠ για το έτος 2013 (προσωρινά στοιχεία ΕΛΣΤΑΤ). Σύμφωνα με τα δεδομένα του Πίνακα, στην Περιφέρεια Ηπείρου παρατηρείται η μεγαλύτερη τιμή (21,6%) του λόγου ποσού σύνταξης προς ΑΕΠ και ακολουθεί η Περιφέρεια Θεσσαλίας με τιμή 19,6%. Στην τελευταία θέση βρίσκεται η Περιφέρεια Νοτίου Αιγαίου με τιμή 10,2%.

Περιφέρεια	Μηνιαίο Ποσό Συντάξεων (ευρώ)	ΑΕΠ έτος 2013 (εκ.ευρώ)	% ΑΕΠ
Ανατ. Μακεδονίας - Θράκης	110.022.536,04 €	1.321,98	18,8%
Κεντρικής Μακεδονίας	366.985.975,43 €	4.406,25	18,0%
Δυτικής Μακεδονίας	57.921.830,03 €	694,12	15,9%
Θεσσαλίας	151.473.759,38 €	1.820,79	19,6%
Ηπείρου	71.286.934,29 €	856,20	21,6%
Ιονίων Νήσων	37.563.041,91 €	451,43	14,8%
Δυτικής Ελλάδας	128.165.283,80 €	1.538,51	18,5%
Στερεάς Ελλάδας	109.794.314,28 €	1.321,61	15,8%
Πελοποννήσου	111.033.111,31 €	1.333,58	16,8%
Αττικής	943.155.559,43 €	11.332,18	13,1%
Βορείου Αιγαίου	39.203.278,17 €	470,98	17,7%
Νοτίου Αιγαίου	49.672.791,61 €	595,47	10,2%
Κρήτης	112.253.278,67 €	1.346,15	15,3%

Πίνακας 25: Ποσά Συντάξεων ανά Περιφέρεια ως Ποσοστό του ΑΕΠ

ΠΑΡΑΡΤΗΜΑ - ΠΙΝΑΚΕΣ

Α. Κατανομή Συντάξεων ανά ταμείο και κατηγορία

Συντομογραφία	Γήρατος	Αναπηρίας	Θανάτου	Άλλη κατηγορία	Σύνολο	Συνολικό Ποσό δαπάνης (Συμπεριλαμβανομένων Κρατήσεις υπέρ ΑΚΑΓΕ και υπέρ Υγείας)	Κρατήσεις υπέρ ΑΚΑΓΕ	Κρατήσεις υπέρ Υγείας
ΔΗΜΟΣΙΟ	361	4.995	15.541	0	20.897	8.631.856,45 €	2.383,93 €	445.107,68 €
ΔΗΜΟΣΙΟ (ΕΦΚΑ)	342.214	8.170	93.868	0	444.252	484.182.076,97 €	14.645.456,72 €	28.452.189,83 €
ΙΚΑ	557.857	87.733	204.573	0	850.163	527.586.045,53 €	6.522.251,57 €	30.967.620,41 €
ΟΑΕΕ-ΤΣΑ	332	2	85	0	419	348.572,07 €	2.653,31 €	20.755,12 €
ΤΣΕΑΠΓΣΟ	9.596	780	2.316	0	12.692	10.464.542,24 €	45.992,96 €	622.495,65 €
ΤΣΠΗΣΑΠ	1.215	156	558	0	1.929	2.650.409,25 €	215.961,73 €	145.646,13 €
ΤΑΠΑΕ	1.353	39	165	10	1.567	2.022.133,23 €	112.522,01 €	114.128,21 €
ΤΣΠΕΤΕ	12.819	321	2.316	0	15.456	17.690.214,16 €	789.654,04 €	1.081.350,53 €
ΤΣΠΤΕ	3.267	143	1.140	0	4.550	5.828.773,68 €	422.017,61 €	339.751,77 €
ΤΣΠΠΑΤΕ	5.447	159	1.708	58	7.372	8.533.342,44 €	460.788,09 €	482.717,63 €
ΤΑΠΙΛΤ	2.428	126	457	0	3.011	3.519.275,99 €	143.815,26 €	200.899,01 €
ΤΑΠΕΤΒΑ	618	2	151	5	776	938.769,38 €	62.594,80 €	52.354,94 €
ΤΑΠΟΤΕ	43.581	1.312	9.605	370	54.868	72.659.538,68 €	4.786.770,69 €	4.063.851,62 €
ΟΑΕΕ-ΤΕΒΕ	199.220	28.882	107.032	3.142	338.276	255.543.444,36 €	3.808.373,94 €	15.011.714,26 €
ΟΑΕΕ-ΤΑΕ	906	296	4.206	227	5.635	2.823.095,63 €	12.558,07 €	161.616,97 €
ΤΑΝΠΤ-ΟΑΕΕ	1.439	61	573	6	2.079	1.418.215,67 €	30.598,53 €	83.106,79 €
ΕΤΑΑ-ΤΑΝ	15.027	754	6.010	0	21.791	14.860.438,37 €	453.976,79 €	847.054,13 €
ΕΤΑΑ-ΤΣΑΥ	16.482	390	7.794	150	24.816	27.404.600,66 €	2.664.402,41 €	1.484.545,51 €

Συντομογραφία	Γήρατος	Αναπηρίας	Θανάτου	Άλλη κατηγορία	Σύνολο	Συνολικό Ποσό δαπάνης (Συμπεριλαμβανομένων Κρατήσεις υπέρ ΑΚΑΓΕ και υπέρ Υγείας)	Κρατήσεις υπέρ ΑΚΑΓΕ	Κρατήσεις υπέρ Υγείας
ΕΤΑΑ-ΤΣΜΕΔΕ	20.679	1.261	6.516	0	28.456	35.086.442,03 €	2.711.189,89 €	1.928.540,12 €
ΤΣΠΕΑΘ	2.543	234	656	0	3.433	4.156.899,88 €	233.800,18 €	29.005,22 €
ΤΑΙΣΥΤ	508	55	171	0	734	630.526,22 €	15.625,36 €	36.350,81 €
ΤΣΕΥΠΑ	623	48	317	0	988	1.065.333,55 €	32.763,30 €	61.954,41 €
ΤΣΕΥΠΘ	52	7	27	0	86	97.222,28 €	4.212,43 €	5.533,61 €
ΤΑΤΤΑΘ	976	57	324	0	1.357	1.554.879,84 €	71.361,48 €	89.011,45 €
ΤΑΠ-ΔΕΗ	25.360	843	8.199	0	34.402	52.259.431,06 €	4.656.083,64 €	3.330.426,52 €
ΟΓΑ	489.865	89.074	0	8.643	587.582	259.041.932,61 €	11.239,48 €	15.305.699,11 €
ΤΑΦΕΕΤ	41	7	31	0	79	69.358,82 €	884,90 €	4.065,41 €
ΤΑΑΞΤ	36	0	10	0	46	54.309,40 €	2.484,69 €	3.109,50 €
ΕΤΕΑΕΠ-ΤΑΔΚΥ(Κ)	19	0	5	0	24	23.365,63 €	352,39 €	1.509,02 €
ΖΑΠΠΕΙΟ	5	0	0	2	7	7.426,43 €	382,70 €	466,58 €
ΟΠΣ-ΙΚΑ	112.267	13.367	44.602	411	170.647	119.193.221,48 €	1.813.499,17 €	7.018.966,74 €
ΟΠΣ-ΙΚΑ(N4387)	52.622	6.960	43.781	569	103.932	59.650.290,38 €	495.370,82 €	3.544.741,45 €
ΟΓΑ(ΕΠΙΖΩΝΤΩΝ)	0	0	11.441	0	11.441	2.132.043,28 €	0,45 €	127.919,30 €
ΟΓΑ ΥΠΑΛΛΗΛΩΝ	505	6	67	0	578	767.942,70 €	44.002,60 €	43.414,55 €
ΟΓΑ-ΧΗΡ.(N4387)	0	0	549	0	549	177.590,78 €	77,89 €	10.650,69 €
ΕΤΕΑΕΠ-ΤΕΑΥΝΤΠ	4.316	361	1.079	0	5.756	1.799.823,12 €	56.193,39 €	104.609,24 €
ΕΤΕΑΕΠ-ΤΕΑΥΕΚ	24.768	3.025	7.056	0	34.849	7.402.852,78 €	32.630,80 €	442.265,18 €
ΕΤΕΑΕΠ-ΤΕΑΠΟΖΟ	3.043	348	1.167	0	4.558	785.962,32 €	1.433,03 €	47.075,07 €
ΕΤΕΑΕΠ-ΤΕΑΧ	2.031	47	672	0	2.750	504.890,34 €	1.418,55 €	30.211,91 €
ΕΤΕΑΕΠ-ΤΕΑΠΟΚΑ	23.651	261	4.392	0	28.304	7.038.273,10 €	84.382,47 €	417.309,58 €

Συντομογραφία	Γήρατος	Αναπηρίας	Θανάτου	Άλλη κατηγορία	Σύνολο	Συνολικό Ποσό δαπάνης (Συμπεριλαμβανομένων Κρατήσεις υπέρ ΑΚΑΓΕ και υπέρ Υγείας)	Κρατήσεις υπέρ ΑΚΑΓΕ	Κρατήσεις υπέρ Υγείας
ΕΤΕΑΕΠ-ΤΑΔΚΥ	25.144	294	6.004	0	31.442	6.240.904,41 €	2.409,93 €	374.314,83 €
ΕΤΕΑΕΠ-ΤΕΑΠΠΕΡΤ	4.057	69	667	0	4.793	1.648.746,87 €	64.349,10 €	95.070,60 €
ΕΤΕΑΕΠ-ΤΕΑΑ	2.249	408	904	0	3.561	417.240,41 €	367,29 €	25.011,86 €
ΕΤΕΑΕΠ-ΤΑΣ	996	0	516	0	1.512	519.733,92 €	17.536,42 €	30.137,43 €
ΕΤΕΑ-ΤΕΑΔΥ-Κ.Υ	195.456	1.397	25.054	0	221.907	39.902.383,99 €	7.178,83 €	2.379.442,43 €
ΕΤΕΑΕΠ-ΤΕΑΥΑΠ	12.013	0	3.113	0	15.126	1.072.169,14 €	20,12 €	64.335,09 €
ΕΤΕΑΕΠ-ΤΕΑΥΠΣ	5.642	73	1.088	0	6.803	672.146,06 €	65,13 €	40.321,63 €
ΕΤΕΑΕΠ-ΤΕΑΕΧ	25.914	850	8.939	0	35.703	3.645.888,68 €	0,00 €	218.779,09 €
ΕΤΕΑΕΠ-ΤΕΑΕΙΓΕ	1.414	22	217	0	1.653	360.024,17 €	3.143,49 €	21.413,03 €
ΕΤΑΤ-ΤΕΑΠΕΤ	6.581	23	86	0	6.690	3.913.988,71 €	170.798,44 €	218.818,06 €
ΕΤΑΤ-ΤΑΠΤΠ	2.754	0	0	0	2.754	1.438.906,25 €	53.815,16 €	82.947,43 €
ΕΤΕΑΕΠ-ΕΛΕΜ	4.465	105	768	0	5.338	2.497.125,36 €	159.511,66 €	140.286,75 €
ΕΤΕΑΕΠ-ΤΕΑΔ	6.800	403	3.179	0	10.382	2.243.526,24 €	15.494,97 €	129.834,01 €
ΕΤΕΑΕΠ-ΕΤΕΑΜ	384.282	52.983	129.633	0	566.898	85.783.801,05 €	16.244,79 €	5.141.096,32 €
ΕΤΕΑΕΠ-ΚΕΑΝ	32.648	206	6.016	0	38.870	8.743.556,15 €	52.469,13 €	521.464,09 €
ΕΤΕΑΕΠ-ΤΕΑΠΙΕΝ	473	0	44	0	517	108.559,48 €	603,75 €	6.477,31 €
ΕΤΕΑΕΠ-ΤΕΑΤΤΑΘ	813	35	206	0	1.054	191.397,10 €	849,89 €	11.432,36 €
ΤΑΙΗΕΑΘ	14	0	7	0	21	38.446,85 €	3.175,93 €	1.711,30 €
ΕΤΑΤ-ΛΑΚ	456	6	18	0	480	182.118,59 €	6.013,92 €	11.607,21 €
ΕΤΕΑ-ΤΕΑΠ ΕΤΒΑ	589	4	164	0	757	232.571,96 €	6.582,36 €	13.564,59 €
ΕΤΕΑΕΠ-ΤΣΕΑΠΣΓΟ	7.004	620	1.768	0	9.392	1.475.848,48 €	0,00 €	88.553,86 €
ΕΤΕΑΕΠ-ΤΕΑΠΕΤΕ	4.386	73	617	0	5.076	1.989.596,85 €	85.431,83 €	114.264,38 €

Συντομογραφία	Γήρατος	Αναπηρίας	Θανάτου	Άλλη κατηγορία	Σύνολο	Συνολικό Ποσό δαπάνης (Συμπεριλαμβανομένων Κρατήσεις υπέρ ΑΚΑΓΕ και υπέρ Υγείας)	Κρατήσεις υπέρ ΑΚΑΓΕ	Κρατήσεις υπέρ Υγείας
ΕΤΕΑΕΠ-ΤΕΑΠ ΔΕΗ	23.409	709	6.851	0	30.969	8.528.922,74 €	159.823,23 €	502.218,72 €
ΕΤΕΑΕΠ-ΤΕΑΠ ΟΤΕ	22.493	415	3.407	0	26.315	5.672.553,34 €	66.329,87 €	336.379,45 €
ΕΤΕΑ-ΤΕΑΠ ΕΛΤΑ	7.078	269	2.179	0	9.526	1.338.809,41 €	838,41 €	80.285,37 €
ΕΤΕΑΕΠ-ΤΕΑΙΣΥΤ	455	46	182	0	683	147.997,16 €	2.247,30 €	8.749,39 €
ΕΤΕΑΕΠ-ΤΑΠΤΠ	1.405	8	341	0	1.754	503.013,28 €	15.708,07 €	29.238,84 €
ΕΤΕΑ-ΕΤΕΑΜ-ΟΠΣ	72.899	8.865	33.690	0	115.454	17.481.972,37 €	8.092,51 €	1.047.725,89 €
ΕΤΕΑ-ΤΣΜΕΔΕ(Ε)	179	110	184	0	473	30.683,64 €	111,37 €	1.834,19 €
ΠΛΟΗΓΗΣΗ	13	0	4	0	17	7.644,22 €	579,15 €	0,00 €
ΕΤΕΑ-ΤΑΥΕΒΖ	874	0	227	0	1.101	20.404,51 €	0,00 €	1.224,35 €
ΟΠΑΔ-ΤΥΔΚΥ	86	4	3	0	93	88.395,56 €	1.679,74 €	5.527,81 €
ΕΤΕΑΕΠ-ΤΕΑΠΥΚ	676	60	196	0	932	274.961,34 €	13.570,96 €	15.683,33 €
ΝΑΤ	39.989	3.448	21.883	0	65.320	60.523.510,75 €	2.640.535,00 €	3.459.972,47 €
ΜΤΣ	45.433	0	18.537	0	63.970	6.631.287,92 €	0,00 €	145.877,47 €
ΜΤΝ	12.611	0	2.913	0	15.524	2.717.021,66 €	0,00 €	0,00 €
ΜΤΑ	12.158	21	2.602	0	14.781	3.484.013,73 €	0,00 €	84.869,85 €
ΜΤΠΥ	239.130	0	34.760	0	273.890	23.091.447,12 €	762,63 €	0,00 €
ΜΤΣ-ΣΥ	92	0	52	0	144	126.091,08 €	847,38 €	6.755,92 €
ΜΤΣ-ΣΥ (ΕΦΚΑ)	396	0	27	0	423	400.913,79 €	3.896,16 €	23.280,85 €
ΕΚΟΕΜΝ	12.611	0	2.913	0	15.524	1.139.540,77 €	0,00 €	0,00 €
ΕΚΟΕΜΣ	18.494	0	6.419	0	24.913	3.001.326,84 €	0,00 €	0,00 €
ΣΥΝΟΛΟ	3.212.703	321.808	915.538	13.593	4.463.642	2.299.134.554,74 €		

Β. Κατανομή συντάξεων ανά νομό

Νομός	Σύνολο	Κύριες	Επικουρικές
ΑΙΤΩΛΟΑΚΑΡΝΑΝΙΑΣ	77.764	54.881	22.883
ΑΡΓΟΛΙΔΑΣ	35.713	25.116	10.597
ΑΡΚΑΔΙΑΣ	34.641	23.841	10.800
ΑΡΤΑΣ	32.935	22.238	10.697
ΑΤΤΙΚΗΣ	1.732.057	1.019.923	712.134
ΑΧΑΙΑΣ	127.193	76.810	50.383
ΒΟΙΩΤΙΑΣ	42.894	28.671	14.223
ΓΡΕΒΕΝΩΝ	13.417	9.952	3.465
ΔΡΑΜΑΣ	42.520	28.233	14.287
ΔΩΔΕΚΑΝΗΣΟΥ	62.485	39.584	22.901
ΕΒΡΟΥ	58.056	40.150	17.906
ΕΥΒΟΙΑΣ	86.446	55.159	31.287
ΕΥΡΥΤΑΝΙΑΣ	6.876	4.948	1.928
ΖΑΚΥΝΘΟΥ	11.971	8.429	3.542
ΗΛΕΙΑΣ	53.866	38.180	15.686
ΗΜΑΘΙΑΣ	56.815	38.952	17.863
ΗΡΑΚΛΕΙΟΥ	107.092	70.591	36.501
ΘΕΣΠΡΩΤΙΑΣ	16.296	11.833	4.463
ΘΕΣΣΑΛΟΝΙΚΗΣ	449.273	272.132	177.141
ΙΩΑΝΝΙΝΩΝ	72.881	44.719	28.162
ΚΑΒΑΛΑΣ	60.312	39.324	20.988
ΚΑΡΔΙΤΣΑΣ	47.468	33.874	13.594
ΚΑΣΤΟΡΙΑΣ	17.155	12.888	4.267
ΚΕΡΚΥΡΑΣ	42.284	27.512	14.772
ΚΕΦΑΛΛΗΝΙΑΣ	14.137	9.911	4.226
ΚΙΛΚΙΣ	29.114	20.982	8.132
ΚΟΖΑΝΗΣ	60.792	39.712	21.080
ΚΟΡΙΝΘΙΑΣ	54.425	37.259	17.166
ΚΥΚΛΑΔΩΝ	37.014	24.842	12.172
ΛΑΚΩΝΙΑΣ	31.181	23.832	7.349
ΛΑΡΙΣΗΣ	113.090	74.852	38.238
ΛΑΣΙΘΙΟΥ	31.615	21.036	10.579
ΛΕΣΒΟΥ	40.353	27.601	12.752
ΛΕΥΚΑΔΑΣ	9.374	6.413	2.961
ΜΑΓΝΗΣΙΑΣ	87.928	54.518	33.410
ΜΕΣΣΗΝΙΑΣ	63.768	43.250	20.518
ΞΑΝΘΗΣ	36.421	24.037	12.384
ΠΕΛΛΗΣ	50.819	37.487	13.332
ΠΙΕΡΙΑΣ	44.918	31.637	13.281
ΠΡΕΒΕΖΗΣ	27.217	18.563	8.654

Νομός	Σύνολο	Κύριες	Επικουρικές
ΡΕΘΥΜΝΗΣ	28.084	18.564	9.520
ΡΟΔΟΠΗΣ	37.947	27.711	10.236
ΣΑΜΟΥ	16.187	11.225	4.962
ΣΕΡΡΩΝ	73.675	52.987	20.688
ΤΡΙΚΑΛΩΝ	58.096	39.942	18.154
ΦΘΙΩΤΙΔΑΣ	66.424	44.077	22.347
ΦΛΩΡΙΝΑΣ	18.152	12.600	5.552
ΦΩΚΙΔΑΣ	15.639	10.322	5.317
ΧΑΛΚΙΔΙΚΗΣ	34.554	23.682	10.872
ΧΑΝΙΩΝ	57.028	35.589	21.439
ΧΙΟΥ	20.886	14.068	6.818
Χωρίς Τιμές*	16.394	11.292	5.102
ΣΥΝΟΛΟ	4.463.642	2.825.931	1.637.711

**Για τις συντάξεις αυτές δεν ήταν συμπληρωμένο το πεδίο του ταχυδρομικού κώδικα*

Γ. Κατανομή συντάξεων ανά υπηκοότητα

	Υπηκοότητα	Πλήθος Συντάξεων
1	ΑΓΙΑ ΕΛΕΝΗ	2
2	ΑΖΕΡΜΠΑΙΤΖΑΝ	8
3	ΑΙΓΥΠΤΟΣ	372
4	ΑΙΘΙΟΠΙΑ	30
5	ΑΛΒΑΝΙΑ	5.970
6	ΑΛΓΕΡΙΑ	2
7	ΑΛΛΗ ΧΩΡΑ	266
8	ΑΝΔΟΡΑ	2
9	ΑΡΓΕΝΤΙΝΗ	18
10	ΑΡΜΕΝΙΑ	200
11	ΑΥΣΤΡΑΛΙΑ	493
12	ΑΥΣΤΡΙΑ	89
13	ΑΦΓΑΝΙΣΤΑΝ	3
14	ΒΕΛΓΙΟ	72
15	ΒΕΝΕΖΟΥΕΛΑ	2
16	ΒΙΕΤΝΑΜ	6
17	ΒΟΛΙΒΙΑ	2
18	ΒΟΣΝΙΑ ΚΑΙ ΕΡΖΕΓΟΒΙΝΗ	5
19	ΒΟΥΛΓΑΡΙΑ	5.115
20	ΒΡΑΖΙΛΙΑ	31
21	ΓΑΛΛΙΑ	260
22	ΓΕΡΜΑΝΙΑ	641
23	ΓΕΩΡΓΙΑ	398
24	ΓΙΟΥΓΚΟΣΛΑΒΙΑ	41
25	ΓΚΑΜΠΙΑ	2
26	ΓΚΑΝΑ	10
27	ΓΚΟΥΑΜ	1
28	ΔΑΝΙΑ	29
29	ΔΟΜΗΝΙΚΑΝΙΚΗ ΔΗΜΟΚΡΑΤΙΑ	10
30	ΕΛΒΕΤΙΑ	51
31	ΕΛΛΑΔΑ	4.441.847
32	ΕΡΥΘΡΑΙΑ	3
33	ΕΣΘΟΝΙΑ	3
34	ΖΑΜΠΙΑ	1
35	ΖΙΜΠΑΜΠΟΥΕ	2
36	ΗΝΩΜ.ΒΑΣΙΛΕΙΟ-ΜΕΓ.ΒΡΕΤΤΑΝΙΑ	595
37	ΗΠΑ	311
38	ΙΑΠΩΝΙΑ	8

	Υπερηκότητα	Πλήθος Συντάξεων
39	ΙΝΔΙΑ	77
40	ΙΝΔΟΝΗΣΙΑ	6
41	ΙΟΡΔΑΝΙΑ	10
42	ΙΡΑΚ	13
43	ΙΡΑΝ	9
44	ΙΡΛΑΝΔΙΑ	12
45	ΙΣΛΑΝΔΙΑ	3
46	ΙΣΠΑΝΙΑ	55
47	ΙΣΡΑΗΛ	8
48	ΙΤΑΛΙΑ	384
49	ΚΑΖΑΚΧΣΤΑΝ	55
50	ΚΑΝΑΔΑΣ	307
51	ΚΕΝΥΑ	1
52	ΚΙΝΑ	4
53	ΚΟΛΟΜΒΙΑ	7
54	ΚΟΝΓΚΟ ΔΗΜΟΚΡΑΤΙΑ ΤΟΥ (BRAZZAVILLE)	5
55	ΚΟΣΤΑ ΡΙΚΑ	11
56	ΚΟΥΒΑ	3
57	ΚΟΥΒΕΙΤ	2
58	ΚΡΟΑΤΙΑ	8
59	ΚΥΠΡΟΣ	1.219
60	ΛΕΤΟΝΙΑ	2
61	ΛΕΥΚΟΡΩΣΙΑ	28
62	ΛΙΒΑΝΟΣ	27
63	ΛΙΒΥΗ	4
64	ΛΙΘΟΥΑΝΙΑ	10
65	ΛΟΥΞΕΜΒΟΥΡΓΟ	2
66	ΜΑΛΤΑ	2
67	ΜΑΡΟΚΟ	11
68	ΜΕΞΙΚΟ	4
69	ΜΟΛΔΑΒΙΑ	158
70	ΜΠΑΝΓΚΛΑΝΤΕΣ	19
71	ΜΠΟΥΡΟΥΝΤΙ	1
72	ΜΠΟΥΤΑΝ	1
73	ΝΕΑ ΓΟΥΙΝΕΑ	2
74	ΝΕΑ ΖΗΛΑΝΔΙΑ	5
75	ΝΙΓΗΡΙΑ	19
76	ΝΙΚΑΡΑΓΟΥΑ	1
77	ΝΟΡΒΗΓΙΑ	9
78	ΝΟΤΙΑ ΚΟΡΕΑ	4

	Υπηκοότητα	Πλήθος Συντάξεων
79	ΝΟΤΙΟΣ ΑΦΡΙΚΗ	18
80	ΟΛΛΑΝΔΙΑ	122
81	ΟΥΓΓΑΡΙΑ	21
82	ΟΥΓΚΑΝΤΑ	6
83	ΟΥΖΜΠΕΚΙΣΤΑΝ	35
84	ΟΥΚΡΑΝΙΑ	453
85	ΟΥΡΟΥΓΟΥΑΗ	2
86	ΠΑΚΙΣΤΑΝ	273
87	ΠΑΝΑΜΑΣ	3
88	ΠΑΡΑΓΟΥΑΗ	2
89	ΠΕΡΟΥ	5
90	ΠΟΛΩΝΙΑ	457
91	ΠΟΡΤΟΓΑΛΙΑ	11
92	ΠΡΑΣΙΝΟ ΑΚΡΩΤΗΡΙΟ	3
93	ΡΟΥΜΑΝΙΑ	539
94	ΡΩΣΙΑ	599
95	ΣΑΝ ΜΑΡΙΝΟ	3
96	ΣΕΡΒΙΑ	20
97	ΣΕΥΧΕΛΛΕΣ	7
98	ΣΙΕΡΑ ΛΕΟΝΕ	1
99	ΣΙΝΓΚΑΠΟΥΡΗ	2
100	ΣΛΟΒΑΚΙΑ	5
101	ΣΛΟΒΕΝΙΑ	4
102	ΣΟΥΔΑΝ	11
103	ΣΟΥΗΔΙΑ	68
104	ΣΡΙ ΛΑΝΚΑ	30
105	ΣΥΡΙΑ	47
106	ΤΑΙΒΑΝ	3
107	ΤΑΝΖΑΝΙΑ	2
108	ΤΑΥΛΑΝΔΗ	5
109	ΤΟΥΡΚΙΑ	1.013
110	ΤΣΕΧΙΑ	35
111	ΤΥΝΗΣΙΑ	6
112	ΥΕΜΕΝΗ	2
113	ΦΙΛΙΠΠΙΝΕΣ	367
114	ΦΙΝΛΑΝΔΙΑ	23
115	ΦΥΡΟΜ	20
116	ΧΙΛΗ	8
117	ΧΟΝΓΚ ΚΟΝΓΚ	2
	ΣΥΝΟΛΟ	4.463.642