



# Υπουργείο Εργασίας, Κοινωνικής Ασφάλισης & Κοινωνικής Αλληλεγγύης



## ΕΝΙΑΙΟ ΣΥΣΤΗΜΑ ΕΛΕΓΧΟΥ & ΠΛΗΡΩΜΩΝ “ ΗΛΙΟΣ ”

Ποσοτική &  
Ποιοτική Ανάλυση  
Λεξιμένων Ελέγχου &  
Πληρωμών  
Συντάξεων

Κατηγορία Συνταξιούχων	Μήνας 2014	Υπόλοιπα Συνταξιούχοι Αρχή του 2014	Μήνας 2014
Γενικός	1307.961	1.508.827	1.396.721
Φοιτητές	605.178	891.307	602.460
Αναπηρικοί	233.476	253.959	203.880
Ανασφάλιστοι Υπαλλήλων ΟΣΑ	35.326	31.098	31.000
Χαρις Έκθεσης Κατηγορίας	1337	1.140	1.140
<b>ΣΥΝΟΛΟ</b>	<b>2.664.274</b>	<b>2.666.231</b>	<b>2.665.201</b>

Κατηγορία Συνταξιούχων	Μήνας 2014	Υπόλοιπα Συνταξιούχοι Αρχή του 2014	Μήνας 2014
Γενικός	34.477	183	4.850
Φοιτητές	453	0	43
Αναπηρικοί	44.530	4.191	22.338
Ανασφάλιστοι Υπαλλήλων ΟΣΑ	208.974	31.237	117.577
Χαρις Έκθεσης Κατηγορίας	27.311	3.931	21.712
Συνολικά	214.749	23.624	77.891
Πληρωμές	19.578	3.051	16.357
Επιδοτήσεις	1.373	72	584

### ΜΗΝΙΑΙΑ ΑΠΕΙΚΟΝΙΣΗ ΣΥΝΤΑΞΙΟΔΟΤΙΚΩΝ ΠΑΡΟΧΩΝ

ΔΕΚΕΜΒΡΙΟΣ 2015

# Περιεχόμενα

1. Εισαγωγή .....	3
2. Ποσοτική & Ποιοτική Ανάλυση Δεδομένων Ελέγχου & Πληρωμών Συντάξεων .....	5
2.1 Κατανομή Συνταξιούχων ανά Φύλο .....	5
2.2 Κατανομή Συνταξιούχων ανά Ηλικία .....	11
2.3 Ροές Συνταξιούχων ανά Φορέα Κοινωνικής Ασφάλισης .....	15
2.4 Ανάλυση Συντάξεων ανά Κατηγορία και κλίμακα ποσού .....	23
2.5 Γεωγραφική κατανομή συντάξεων .....	25
ΠΑΡΑΡΤΗΜΑ –ΠΙΝΑΚΕΣ .....	27
Α. Κατανομή Συντάξεων ανά ταμείο και κατηγορία .....	28
Β. Κατανομή συντάξεων ανά νομό .....	33
Γ. Κατανομή συντάξεων ανά υπηκοότητα .....	35

## 1. Εισαγωγή

Η παρούσα έκθεση περιλαμβάνει στατιστικά στοιχεία των συντάξεων που χορηγήθηκαν κατά το μήνα Δεκέμβριο 2015.

Επισημαίνεται ότι, η μεθοδολογία για τη δημοσιονομική απεικόνιση των δεδομένων, εφεξής περιλαμβάνει τις κρατήσεις φόρου και τις κρατήσεις υπέρ υγείας και ΑΚΑΓΕ ώστε τα στοιχεία αυτά να είναι συμβατά με τις δημοσιονομικές αναφορές. Η παροχή ΕΚΑΣ εμφανίζεται διακριτά.

Οι προηγούμενες απεικονίσεις των δημοσιονομικών δεδομένων στο σύστημα «ΗΛΙΟΣ», δεν περιελάμβαναν τις κρατήσεις υπέρ υγείας και ΑΚΑΓΕ και τούτο είχε ως αποτέλεσμα να μην εμφανίζεται η πραγματική συνταξιοδοτική δαπάνη. Έτσι, ο νέος τρόπος απεικόνισης περιλαμβάνει το σύνολο της δημοσιονομικής δαπάνης για τις μεικτές καταβαλλόμενες συντάξεις.

Οι ακόλουθοι δυο πίνακες υπό την ενδεικτική αρίθμηση 1 και 2 αποτυπώνουν τη συνταξιοδοτική δαπάνη σύμφωνα με την προϊσχύουσα μεθοδολογία και παρατίθενται αποκλειστικά και μόνο για την διευκόλυνση των ερευνητών και την πιστοποίηση της ακρίβειας των στοιχείων.

### Απεικόνιση συνταξιοδοτικής δαπάνης με προϊσχύουσα μεθοδολογία

	Κατηγορία Συνταξιούχων	Πλήθος Συνταξιούχων	Μηνιαίο Ποσό(€)	Μέσο Εισόδημα από συντάξεις(€)	Δαπάνη ΕΚΑΣ(€)	Κρατήσεις Υπέρ Υγείας(€)
<b>ΔΕΚΕΜΒΡΙΟΣ 2015</b>	Γήρατος	1.986.069	1.939.955.013	976,78	34.837.394	125.525.014
	Θανάτου	406.345	285.533.447	702,69	31.418.170	15.021.541
	Αναπηρίας	234.025	150.560.912	643,35	7.035.265	8.635.955
	Ανασφάλιστων Υπερηλίκων ΟΓΑ	30.493	10.978.799	360,04	633	799.440
	Λοιπά	1.536	1.199.640	781,02	0	61.828
	<b>ΣΥΝΟΛΟ</b>	<b>2.658.468</b>	<b>2.388.227.811</b>		<b>73.291.461</b>	<b>150.043.778</b>
<b>ΝΟΕΜΒΡΙΟΣ 2015</b>	Γήρατος	1.988.591	1.940.258.559	975,70	34.756.007	123.832.401
	Θανάτου	403.424	282.237.509	699,61	31.024.588	14.742.736
	Αναπηρίας	233.324	149.952.073	642,68	6.999.490	8.599.550
	Ανασφάλιστων Υπερηλίκων ΟΓΑ	30.661	11.040.124	360,07	863	803.321
	Λοιπά	1.537	1.200.063	780,78	0	61.737
	<b>ΣΥΝΟΛΟ</b>	<b>2.657.537</b>	<b>2.384.688.327</b>		<b>72.780.948</b>	<b>148.039.745</b>
<b>ΟΚΤΩΒΡΙΟΣ 2015</b>	Γήρατος	1.987.433	1.936.901.164	974,57	34.606.729	123.532.186
	Θανάτου	402.971	281.260.033	697,97	30.576.975	14.722.345
	Αναπηρίας	232.288	149.128.633	642,00	6.951.098	8.562.819

Ανασφάλιστων Υπερηλικών ΟΓΑ	30.806	11.089.424	359,98	863	806.620
Λοιπά	1.531	1.194.954	780,51	0	61.283
<b>ΣΥΝΟΛΟ</b>	<b>2.655.029</b>	<b>2.379.574.208</b>		<b>72.135.663</b>	<b>147.685.253</b>

**Πίνακας 1:** Πλήθος Συνταξιούχων ανά κατηγορία σύνταξης & μηνιαία δαπάνη προ φόρου, συμπεριλαμβανομένης της κράτησης υπέρ υγείας και της παροχής ΕΚΑΣ ενώ έχει αφαιρεθεί το ΑΚΑΓΕ. Από την επεξεργασία των στοιχείων των συντάξεων του Δεκεμβρίου 2015 προκύπτει ότι ο αριθμός των συνταξιούχων της χώρας ανέρχεται σε **2.658.468** και η μηνιαία δαπάνη που καταβλήθηκε ανήλθε σε **2.388.227.811€**.

Κατηγορία Συνταξιούχων	Δεκέμβριος 2015		Νοέμβριος 2015		Οκτώβριος 2015	
	Πλήθος Συνταξιούχων	Μηνιαίο Ποσό(€)	Πλήθος Συνταξιούχων	Μηνιαίο Ποσό(€)	Πλήθος Συνταξιούχων	Μηνιαίο Ποσό(€)
Γήρατος	1.986.069	1.779.592.605	1.988.591	1.781.670.151	1.987.433	1.778.762.249
Θανάτου	406.345	239.093.735	403.424	236.470.185	402.971	235.960.714
Αναπηρίας	234.025	134.889.693	233.324	134.353.033	232.288	133.614.716
Ανασφάλιστων Υπερηλικών ΟΓΑ	30.493	10.178.726	30.661	10.235.940	30.806	10.281.941
Λοιπά	1.536	1.137.812	1.537	1.138.326	1.531	1.133.671
<b>ΣΥΝΟΛΟ</b>	<b>2.658.468</b>	<b>2.164.892.572</b>	<b>2.657.537</b>	<b>2.163.867.634</b>	<b>2.655.029</b>	<b>2.159.753.292</b>

**Πίνακας 2:** Πλήθος Συνταξιούχων ανά κατηγορία σύνταξης & μηνιαία δαπάνη προ φόρου, αφαιρουμένης της κράτησης υπέρ υγείας, του ΑΚΑΓΕ και της παροχής ΕΚΑΣ.

Στον Πίνακα 3 παρουσιάζεται η κατανομή των δικαιούχων ΕΚΑΣ ανά εύρος καταβαλλόμενου ποσού, η μηνιαία δαπάνη και ο μέσος όρος ΕΚΑΣ. Παρατηρείται ότι το πλήθος ανέρχεται σε 378.869 δικαιούχους και η συνολική δαπάνη για το ΕΚΑΣ σε 73.291.461,04 ευρώ.

Εύρος ποσού(€)	Πλήθος δικαιούχων ΕΚΑΣ	Μηνιαίο Ποσό ΕΚΑΣ(€)	Μέσος Όρος ΕΚΑΣ(€)
0- 30	27.389	800.238,51	29,22
30- 60	15.306	858.595,48	56,1
60- 90	1.429	109.581,32	76,68
90- 120	14.049	1.615.207,13	114,97
120- 150	54	7.396,99	136,98
150- 180	55.002	8.806.574,32	160,11
180- 210	85	16.734,16	196,87
210- 240	265.555	61.077.133,13	230
<b>ΣΥΝΟΛΟ</b>	<b>378.869</b>	<b>73.291.461,04</b>	

**Πίνακας 3:** Πλήθος Δικαιούχων ΕΚΑΣ ανά εύρος ποσού και μηνιαία δαπάνη ΕΚΑΣ

## 2. Ποσοτική & Ποιοτική Ανάλυση Δεδομένων Ελέγχου & Πληρωμών Συντάξεων

---

### 2.1 Κατανομή Συνταξιούχων ανά Φύλο

Αναλύοντας τα δεδομένα των συνταξιοδοτικών παροχών (ανδρών και γυναικών) σε κλίμακες, προκύπτει ότι οι άνδρες συνταξιούχοι είναι περισσότεροι σε σχέση με τις γυναίκες και λαμβάνουν κατά μέσο όρο υψηλότερα ποσά σύνταξης. Στους πίνακες 4 και 5 που ακολουθούν κατανέμονται συντάξεις ανά κατηγορία (γήρατος, θανάτου κτλ.) και εύρος ποσού για άνδρες και γυναίκες. Στην κατηγορία γήρατος περιλαμβάνονται και οι συντάξεις ανασφάλιστων υπερηλίκων του ΟΓΑ. **Επισημαίνεται ότι, τα στοιχεία της συνταξιοδοτικής δαπάνης που παρουσιάζονται από εδώ και στο εξής, περιλαμβάνουν τις κρατήσεις φόρου και τις κρατήσεις υπέρ υγείας και ΑΚΑΓΕ ενώ δεν περιλαμβάνουν την παροχή ΕΚΑΣ.**

Διαστρωμάτωση Συνταξιούχων Ανδρών												
Εύρος Ποσού	Γήρατος			Θανάτου			Αναπηρικές			Λοιπές		
	Πλήθος	Μ.Ο.(€)	Διάμεσος	Πλήθος	Μ.Ο.(€)	Διάμεσος	Πλήθος	Μ.Ο.(€)	Διάμεσος	Πλήθος	Μ.Ο.(€)	Διάμεσος
0,01-100	19.257	54,77	54,00	2.902	63,50	66,10	1.459	57,27	58,38	0	0	
100,01-200	12.180	142,86	139,74	4.714	148,14	146,58	1.037	146,84	145,81	0	0	
200,01-300	5.783	243,84	242,11	3.292	247,97	247,94	2.194	258,73	257,74	0	0	
300,01-400	45.464	370,47	367,72	3.980	360,21	361,91	25.274	362,12	360,00	14	391,65	391,65
400,01-500	88.894	452,76	456,02	3.917	442,95	438,16	27.524	454,81	460,87	0	0	
500,01-600	74.826	547,87	546,90	2.758	543,88	531,68	19.058	543,05	537,20	0	0	
600,01-700	83.868	648,63	648,68	1.467	645,39	644,13	20.233	645,09	643,08	2	671,4	671,4
700,01-800	73.378	747,37	746,11	1.038	750,01	750,02	13.406	755,11	761,72	743	783,3	783,3
800,01-900	54.971	847,52	846,29	908	851,84	854,55	6.231	849,52	847,80	65	823,82	822,5
900,01-1.000	49.626	954,95	956,50	868	955,23	956,45	5.709	953,26	953,98	0	0	
1.000,01-1.500	278.084	1.272,15	1.289,70	2.050	1.188,00	1.160,39	18.743	1.179,15	1.144,34	1	1156,09	1156,09
1.500,01-2.000	229.017	1.718,50	1.711,67	398	1.677,13	1.646,50	2.863	1.690,42	1.665,86	0	0	
2.000,01-2.500	55.707	2.216,00	2.187,55	82	2.202,26	2.195,02	586	2.197,68	2.164,33	0	0	
2.500,01-3.000	10.623	2.699,55	2.674,70	29	2.710,68	2.708,74	170	2.722,08	2.724,90	0	0	
3.000,01-3.500	4.383	3.203,32	3.185,08	9	3.205,56	3.165,22	25	3.185,27	3.129,95	0	0	
3.500,01-4.000	916	3.708,14	3.698,50	5	3.718,70	3.744,66	7	3.772,93	3.705,67	0	0	
>4.000,01	1.011	4.546,46	4.469,80	3	4.596,86	4.326,46	6	4.620,19	4.450,67	0	0	
<b>ΣΥΝΟΛΟ</b>	<b>1.087.988</b>	<b>1.127,77</b>	<b>1.059,19</b>	<b>28.420</b>	<b>461,61</b>	<b>392,78</b>	<b>144.525</b>	<b>661,19</b>	<b>567,82</b>	<b>825,00</b>	<b>780,03</b>	<b>783,30</b>

**Πίνακας 4:** Κατανομή συνταξιοδοτικής δαπάνης δικαιούχων ανδρών ανά εύρος ποσού. **Περιλαμβάνει τις κρατήσεις φόρου και τις κρατήσεις υπέρ υγείας και ΑΚΑΓΕ ενώ δεν περιλαμβάνει την παροχή ΕΚΑΣ.**

Διαστρωμάτωση Συνταξιούχων Γυναικών												
Εύρος Ποσού	Γήρατος			Θανάτου			Αναπηρικές			Λοιπές		
	Πλήθος	Μ.Ο.(€)	Διάμεσος	Πλήθος	Μ.Ο.(€)	Διάμεσος	Πλήθος	Μ.Ο.(€)	Διάμεσος	Πλήθος	Μ.Ο.(€)	Διάμεσος
0,01-100	13.153	58,63	58,38	17.541	58,86	62,56	553	58,97	61,80	0	0	
100,01-200	12.651	146,96	145,02	12.417	147,73	145,88	507	149,53	151,27	0	0	
200,01-300	8.219	245,98	243,87	10.609	248,94	246,49	1.543	252,12	243,72	0	0	
300,01-400	111.251	367,34	360,00	45.735	349,21	341,00	30.157	361,59	360,00	8	391,65	391,65
400,01-500	156.018	456,04	457,70	61.763	443,58	438,16	22.544	459,65	468,25	0	0	
500,01-600	132.198	545,03	543,15	75.290	547,90	539,30	10.523	539,10	535,83	0	0	
600,01-700	97.267	645,88	644,20	30.458	643,92	640,53	6.726	638,30	634,80	0	671,4	671,4
700,01-800	56.582	746,64	745,08	23.929	748,76	749,25	6.180	765,27	783,30	645	783,3	783,3
800,01-900	43.145	848,89	848,90	19.357	848,17	847,24	1.344	848,90	845,50	58	823,82	822,5
900,01-1.000	42.487	954,96	956,50	19.587	954,60	954,75	929	946,93	945,61	0	0	
1000,01-1500	158.667	1.239,05	1.231,56	50.470	1.197,98	1.173,68	8.007	1.124,40	1.098,53	0	1156,09	1156,09
1.500,01-2.000	78.260	1.695,03	1.678,21	8.967	1.674,43	1.632,82	384	1.660,10	1.624,56	0	0	
2.000,01-2.500	11.826	2.192,18	2.163,55	1.246	2.170,54	2.129,79	74	2.169,22	2.142,58	0	0	
2.500,01-3.000	3.982	2.721,28	2.702,14	307	2.715,35	2.705,22	23	2.755,34	2.782,43	0	0	
3.000,01-3.500	1.985	3.206,73	3.184,24	209	3.262,81	3.258,37	5	3.138,82	3.124,03	0	0	
3.500,01-4.000	554	3.712,77	3.691,12	25	3.636,38	3.614,83	1	3.524,78	3.524,78	0	0	
>4.000,01	329	4.514,09	4.359,83	15	4.490,82	4.403,51	0	0,00		0	0	
<b>ΣΥΝΟΛΟ</b>	<b>928.574</b>	<b>804,36</b>	<b>627,55</b>	<b>377.925</b>	<b>642,00</b>	<b>544,43</b>	<b>89.500</b>	<b>540,38</b>	<b>470,00</b>	<b>711</b>	<b>782,16</b>	<b>783,30</b>

**Πίνακας 5:**

Κατανομή συνταξιοδοτικής δαπάνης δικαιούχων γυναικών ανά εύρος ποσού. **Περιλαμβάνει τις κρατήσεις φόρου και τις κρατήσεις υπέρ υγείας και ΑΚΑΓΕ ενώ δεν περιλαμβάνει την παροχή ΕΚΑΣ.**

Στον Πίνακα 6 που ακολουθεί παρουσιάζονται αναλυτικά στοιχεία του πλήθους των κύριων και επικουρικών συντάξεων καθώς και των μερισμάτων που λαμβάνουν οι συνταξιούχοι. Από την κατανομή του πλήθους των συντάξεων ανά συνταξιούχο παρατηρείται πως 1.286.490 συνταξιούχοι λαμβάνουν 1 μόνο σύνταξη, 953.059 λαμβάνουν 2 συντάξεις και 337.322 συνταξιούχοι λαμβάνουν 3 συντάξεις ενώ πολύ περιορισμένος αριθμός λαμβάνει πάνω από 7 συντάξεις.

Αριθμός Καταβαλλόμενων Συντάξεων	Κύριες Συντάξεις	Επικουρικές Συντάξεις	Μερίσματα	Λοιπές Συντάξεις	Πλήθος
10	4	4	2	0	2
10	3	3	4	0	1
9	5	2	2	0	1
9	4	2	2	1	1
9	4	2	3	0	2
9	4	3	2	0	3
9	3	2	4	0	1
8	6	2	0	0	1
8	5	2	1	0	3
8	5	3	0	0	1
8	4	0	4	0	1
8	4	1	3	0	1
8	4	2	2	0	22
8	4	3	1	0	3
8	3	1	4	0	2
8	3	2	1	2	1
8	3	2	3	0	2
8	3	3	2	0	16
8	2	1	5	0	1
8	2	4	2	0	4
7	5	1	1	0	2
7	5	2	0	0	1
7	4	0	3	0	1
7	4	1	2	0	51
7	4	2	1	0	56
7	4	3	0	0	5
7	3	0	4	0	5
7	3	1	3	0	39
7	3	2	2	0	147
7	3	3	1	0	46
7	3	4	0	0	4
7	2	1	4	0	6
7	2	2	3	0	2
7	2	3	2	0	12



Αριθμός Καταβαλλόμενων Συντάξεων	Κύριες Συντάξεις	Επικουρικές Συντάξεις	Μερίσματα	Λοιπές Συντάξεις	Πλήθος
6	5	1	0	0	2
6	4	0	2	0	20
6	4	1	1	0	97
6	4	2	0	0	115
6	3	0	2	1	1
6	3	0	3	0	26
6	3	1	1	1	4
6	3	1	2	0	386
6	3	2	1	0	710
6	3	3	0	0	57
6	2	0	4	0	14
6	2	1	1	2	1
6	2	1	3	0	317
6	2	2	1	1	4
6	2	2	2	0	3.067
6	2	3	1	0	61
6	2	4	0	0	1
6	1	1	4	0	2
6	1	3	2	0	2
5	5	0	0	0	2
5	4	0	1	0	23
5	4	1	0	0	162
5	3	0	0	2	1
5	3	0	2	0	171
5	3	1	0	1	12
5	3	1	1	0	1.079
5	3	2	0	0	1.379
5	2	0	1	2	1
5	2	0	2	1	5
5	2	0	3	0	134
5	2	1	0	2	8
5	2	1	1	1	77
5	2	1	2	0	3.467
5	2	2	0	1	14
5	2	2	1	0	7.617
5	2	3	0	0	105
5	1	0	4	0	17
5	1	1	0	3	3
5	1	1	1	2	6
5	1	1	2	1	1
5	1	1	3	0	159

Αριθμός Καταβαλλόμενων Συντάξεων	Κύριες Συντάξεις	Επικουρικές Συντάξεις	Μερίσματα	Λοιπές Συντάξεις	Πλήθος
5	1	2	1	1	1
5	1	2	2	0	152
5	1	3	1	0	3
4	4	0	0	0	71
4	3	0	0	1	3
4	3	0	1	0	363
4	3	1	0	0	2.877
4	2	0	0	2	41
4	2	0	1	1	10
4	2	0	2	0	2.365
4	2	1	0	1	219
4	2	1	1	0	19.596
4	2	2	0	0	32.618
4	1	0	0	3	10
4	1	0	1	2	5
4	1	0	2	1	3
4	1	0	3	0	170
4	1	1	0	2	68
4	1	1	1	1	4
4	1	1	2	0	2.493
4	1	2	0	1	5
4	1	2	1	0	726
4	1	3	0	0	7
4	0	0	2	2	2
4	0	0	4	0	1
4	0	1	1	2	2
4	0	1	3	0	1
4	0	2	2	0	5
3	3	0	0	0	2.231
3	2	0	0	1	229
3	2	0	1	0	7.278
3	2	1	0	0	84.405
3	1	0	0	2	87
3	1	0	1	1	7
3	1	0	2	0	36.525
3	1	1	0	1	790
3	1	1	1	0	204.366
3	1	2	0	0	1.335
3	0	0	0	3	2
3	0	0	1	2	19
3	0	0	2	1	1

Αριθμός Καταβαλλόμενων Συντάξεων	Κύριες Συντάξεις	Επικουρικές Συντάξεις	Μερίσματα	Λοιπές Συντάξεις	Πλήθος
3	0	0	3	0	10
3	0	1	2	0	30
3	0	2	1	0	7
2	2	0	0	0	83.669
2	1	0	0	1	3.229
2	1	0	1	0	63.726
2	1	1	0	0	794.730
2	0	0	0	2	5.427
2	0	0	2	0	1.054
2	0	1	0	1	2
2	0	1	1	0	1.137
2	0	2	0	0	85
1	1	0	0	0	1.271.422
1	0	0	0	1	259
1	0	0	1	0	8.988
1	0	1	0	0	5.821
					<b>2.658.468</b>

**Πίνακας 6:** Πλήθος συντάξεων (κύριων, επικουρικών και μερισμάτων) ανά συνταξιούχο.

## 2.2 Κατανομή Συνταξιούχων ανά Ηλικία

Στους Πίνακες 7 και 8 που ακολουθούν αποτυπώνονται στοιχεία σχετικά με την ηλικιακή σύνθεση των συνταξιούχων ανδρών και γυναικών ανά κατηγορία σύνταξης. Συνταξιούχοι ηλικίας μικρότερης των 25 ετών λαμβάνουν συντάξεις λόγω θανάτου ή αναπηρίας. Η πλειοψηφία των συνταξιούχων ανδρών (σε ποσοστό 19,2% του συνόλου) είναι ηλικίας μεταξύ 66-70 ετών ενώ των συνταξιούχων γυναικών (σε ποσοστό 16,4 του συνόλου) είναι ηλικίας μεταξύ 76-80 ετών. Υπενθυμίζεται, ότι για τον υπολογισμό του μέσου εισοδήματος από συντάξεις αθροίζονται στην κατηγορία σύνταξης γήρατος και όλες οι συντάξεις άλλων κατηγοριών (θανάτου, αναπηρίας) που ενδεχομένως λαμβάνει ένας συνταξιούχος.

Κατανομή Συνταξιούχων Ανδρών															
Ηλικία	Γήρατος			Θανάτου			Αναπηρίας			Λοιπές			Όλες οι Συντάξεις		Ποσοστό (%) επί του συνόλου
	Πλήθος	Μ.Ο. (€)	Διάμεσος (€)	Πλήθος	Μ.Ο. (€)	Διάμεσος (€)	Πλήθος	Μ.Ο. (€)	Διάμεσος (€)	Πλήθος	Μ.Ο. (€)	Διάμεσος (€)	Πλήθος	Μ.Ο. (€)	
<=25	0	0,00		13.228	317,34	266,13	1.601	736,75	783,30	246	785,90	783,30	15.075	369,53	1,19
26-50	12.178	1.439,27	1.444,86	4.171	496,85	425,02	20.550	631,52	533,80	452	775,78	783,30	37.351	881,59	2,96
51-55	24.553	1.513,20	1.507,21	1.922	515,21	438,16	12.403	678,87	573,56	51	787,91	783,30	38.929	1.197,15	3,09
56-60	70.200	1.537,11	1.527,98	2.241	565,21	469,57	18.612	716,33	602,96	42	785,65	783,30	91.095	1.345,16	7,22
61-65	162.093	1.414,26	1.433,83	1.976	599,03	520,74	21.500	712,44	613,87	12	789,83	783,30	185.581	1.324,23	14,71
66-70	218.684	1.228,72	1.236,31	1.353	683,86	548,93	21.681	684,27	602,08	9	787,66	783,30	241.727	1.176,82	19,16
71-75	185.236	1.057,27	951,73	857	762,32	668,40	16.584	642,54	559,50	6	718,03	783,30	202.683	1.022,08	16,06
76-80	185.046	955,93	776,61	869	706,70	646,15	14.616	605,82	523,37	3	783,30	783,30	200.534	929,33	15,89
81-85	140.474	862,60	654,03	915	684,70	608,55	9.987	596,65	499,66	2	783,30	783,30	151.378	843,98	12,00
86-90	68.804	808,60	602,08	583	679,20	613,69	4.923	585,06	486,84	2	783,30	783,30	74.312	792,77	5,89
91-95	17.437	815,99	602,08	249	650,04	603,79	1.666	557,39	486,84	0	0,00		19.352	791,59	1,53
>95	2.825	803,09	513,58	54	562,44	541,42	398	542,58	486,84	0	0,00		3.277	767,48	0,26
Απροσδιόριστη	458	929,78	809,03	2	368,70	368,70	4	543,95	694,49	0	0,00		464	924,03	0,04
<b>ΣΥΝΟΛΟ</b>	<b>1.087.988</b>	<b>1.127,77</b>	<b>1.059,19</b>	<b>28.420</b>	<b>461,61</b>	<b>392,78</b>	<b>144.525</b>	<b>661,19</b>	<b>567,82</b>	<b>825</b>	<b>780,03</b>	<b>783,30</b>	<b>1.261.758</b>	<b>1.059,09</b>	<b>100,00</b>

**Πίνακας 7:** Κατανομή Συνταξιούχων Ανδρών και μεικτού εισοδήματος από συντάξεις ανά Ηλικία και Κατηγορία Σύνταξης

Κατανομή Συνταξιούχων Γυναικών															
Ηλικία	Γήρατος			Θανάτου			Αναπηρίας			Λοιπές			Όλες οι Συντάξεις		
	Πλήθος	Μ.Ο. (€)	Διάμεσος (€)	Πλήθος	Μ.Ο. (€)	Διάμεσος (€)	Πλήθος	Μ.Ο. (€)	Διάμεσος (€)	Πλήθος	Μ.Ο. (€)	Διάμεσος (€)	Πλήθος	Μ.Ο. (€)	Ποσοστό (%) επί του συνόλου
<=25	0	0,00		13.661	329,18	288,51	1.146	740,87	783,30	157	786,55	783,30	14.964	365,51	1,07
26-50	8.502	1.086,43	1.073,56	28.712	412,33	379,50	11.482	616,40	505,48	308	780,12	783,30	49.004	579,41	3,51
51-55	40.949	1.002,63	994,81	17.541	566,81	537,38	6.870	606,48	493,27	64	780,24	783,30	65.424	843,96	4,68
56-60	81.647	1.078,43	1.045,01	25.521	631,65	569,48	9.460	586,48	486,84	49	788,35	783,30	116.677	940,69	8,35
61-65	107.335	1.096,04	1.014,56	31.652	649,63	576,10	10.894	551,21	486,24	43	776,93	783,30	149.924	962,12	10,73
66-70	157.051	853,10	676,44	38.889	711,27	594,39	12.036	526,34	484,65	46	779,05	783,30	208.022	807,66	14,89
71-75	146.350	737,92	582,97	39.965	709,44	581,70	10.872	502,62	478,27	20	783,30	783,30	197.207	719,18	14,12
76-80	160.762	683,27	558,20	57.188	695,00	563,02	11.200	480,27	419,35	16	788,20	783,30	229.166	676,28	16,41
81-85	130.517	628,22	471,00	61.078	675,59	543,37	7.994	481,41	376,70	5	783,30	783,30	199.594	636,84	14,29
86-90	70.106	600,67	399,35	44.030	670,22	530,35	4.915	489,46	360,00	3	783,30	783,30	119.054	621,80	8,52
91-95	20.085	593,86	376,70	15.902	668,01	530,34	2.172	480,17	360,00	0	0,00		38.159	618,29	2,73
>95	4.946	568,63	360,00	3.740	664,25	530,33	456	525,80	426,51	0	0,00		9.142	605,61	0,65
Απροσδιόριστη	324	788,31	687,01	46	583,76	534,62	3	966,54	554,96	0	0,00		373	764,52	0,03
<b>ΣΥΝΟΛΟ</b>	<b>928.574</b>	<b>804,36</b>	<b>627,55</b>	<b>377.925</b>	<b>642,00</b>	<b>544,43</b>	<b>89.500</b>	<b>540,38</b>	<b>470,00</b>	<b>711</b>	<b>782,16</b>	<b>783,30</b>	<b>1.396.710</b>	<b>743,50</b>	<b>100,00</b>

**Πίνακας 8:** Κατανομή Συνταξιούχων Γυναικών και μεικτού εισοδήματος από συντάξεις ανά ηλικία και κατηγορία σύνταξης

Στον Πίνακα 9 και το διάγραμμα 1 παρουσιάζονται αναλυτικά στοιχεία σχετικά με την κατανομή των συνταξιούχων και του εισοδήματός τους ανά ηλικία. Παρατηρείται, πως το 23,1% των συνταξιούχων είναι ηλικίας άνω των 81 ετών, το 31% κυμαίνεται μεταξύ 71 και 80 ετών, το 41% μεταξύ 51 έως 70 ετών ενώ μόλις το 1% είναι συνταξιούχοι ηλικίας μικρότερης των 25 ετών. Συνταξιούχοι ηλικίας μεταξύ 56-65 ετών λαμβάνουν τα υψηλότερα ποσά σύνταξης.

Ηλικία	Πλήθος Συνταξιούχων	Μηνιαίο Ποσό(€)	Μέσος Όρος (€)
<=25	30.039	11.040.200,34 €	367,53
26-50	86.355	61.321.583,48 €	710,11
51-55	104.353	101.819.337,42 €	975,72
56-60	207.772	232.294.628,32 €	1118,03
61-65	335.505	389.996.922,19 €	1162,42
66-70	449.749	452.480.305,09 €	1006,07
71-75	399.890	348.986.295,67 €	872,71
76-80	429.700	341.343.219,50 €	794,38
81-85	350.972	254.869.329,61 €	726,18
86-90	193.366	132.940.773,84 €	687,51
91-95	57.511	38.912.177,40 €	676,6
>95	12.419	8.051.547,62 €	648,32
Απροσδιόριστη	837	713.917,98 €	852,95
<b>ΣΥΝΟΛΟ</b>	<b>2.658.468</b>	<b>2.374.770.238,46 €</b>	<b>893,29</b>

**Πίνακας 9:** Πλήθος Συνταξιούχων και μέσο μηνιαίο εισόδημα ανά Ηλικία

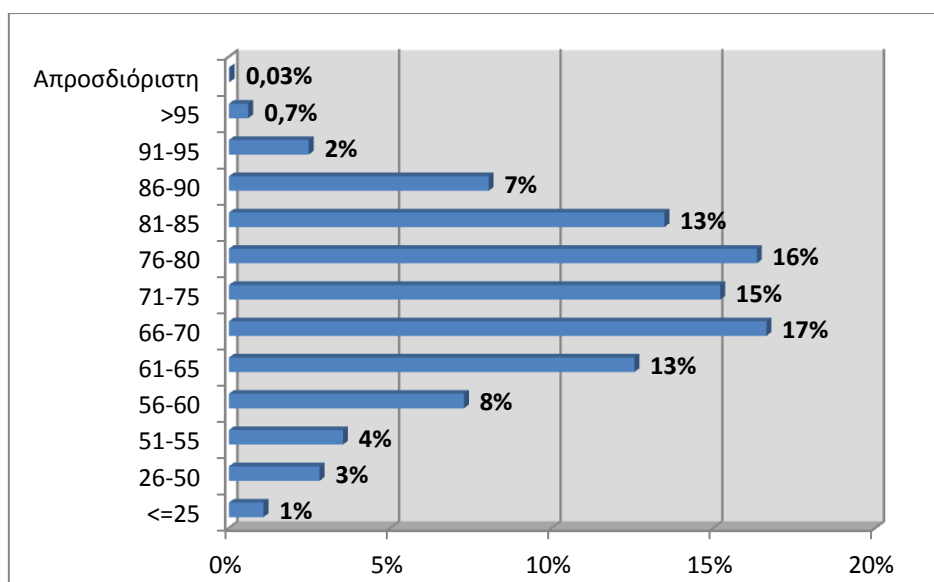

**Διάγραμμα 1 :** Ποσοστιαία Κατανομή Συνταξιούχων ανά Ηλικία

### 2.3 Ροές Συνταξιούχων ανά Φορέα Κοινωνικής Ασφάλισης

Στους πίνακες 10 και 11 αποτυπώνεται η μηνιαία εισροή νέων συνταξιούχων με οριστική απόφαση συνταξιοδότησης και με προσωρινή απόφαση συνταξιοδότησης αντίστοιχα και η δαπάνη για την καταβολή των αναδρομικών και του ποσού των συντάξεων ανά φορέα κοινωνικής ασφάλισης. Σύμφωνα με τα στοιχεία του Δεκεμβρίου, το συνολικό πληρωτέο ποσό των καταβαλλόμενων αναδρομικών στους νέους συνταξιούχους με οριστική απόφαση συνταξιοδότησης ανήλθε σε **55.389.308,26€** και το συνολικό ποσό συντάξεων σε **6.827.980,96€** για την πληρωμή **14.912** συντάξεων. Αντίστοιχα, το συνολικό πληρωτέο στους νέους συνταξιούχους με προσωρινή απόφαση συνταξιοδότησης σε **6.964.914,14€** και στο συνολικό ποσό συντάξεων **1.053.318,09€** για την πληρωμή **1.933** προσωρινών συντάξεων. Αναλυτικά στοιχεία ανά ταμείο και κατηγορία σύνταξης παρουσιάζονται στους Πίνακες 10 και 11 που ακολουθούν.

Μήνας	Φορέας Κοινωνικής Ασφάλισης (Συντομογραφία)	Πλήθος Νέων Συνταξιούχων με Οριστική Απόφαση Συνταξιοδότησης				Σύνολο	Συνολικό Ποσό Καταβαλλόμενων Αναδρομικών (€)	Μ.Ο. Αναδρομικών (€)	Συνολικό Ποσό Καταβαλλόμενων Συντάξεων (€)	Μ.Ο. Σύνταξης (€)
		Γήρατος	Θανάτου	Αναπηρίας	Λοιπά					
ΔΕΚΕΜΒΡΙΟΣ 2015	ΙΚΑ	2.269	1.414	371		4.054	17.210.572,45	4.245,33	2.321.208,78	572,57
	ΣΥΓΧΩΝΕΥΘΕΝΤΑ ΙΚΑ	353	202	16	1	572	3.466.112,31	6.059,64	510.829,27	893,06
	ΔΗΜΟΣΙΟ	1.179	569	40		1.788	4.122.099,76	2.305,42	1.563.094,79	874,21
	ΟΑΕΕ	244	504	29	14	791	6.319.107,06	7.988,76	458.979,27	580,25
	ΟΓΑ	1056	199	342		1597	4.982.088,89	3.119,65	618.143,66	387,07
	ΕΤΑΑ	340	109	21		470	5.355.551,25	11.394,79	421.060,26	895,87
	ΝΑΤ	79	111	6		196	480.628,89	2.452,19	130.191,81	664,24
	ΕΤΑΠ-ΜΜΕ	24	9	4		37	157.186,92	4.248,30	20.932,35	565,74
	ΤΡΑΠΕΖΑ ΤΗΣ ΕΛΛΑΔΟΣ	1	6			7	23.065,00	3.295,00	5.003,40	714,77
	ΜΤΣ-ΣΥ	2	1		1	4	25.963,25	6.490,81	2.864,72	716,18
	ΕΤΕΑΕΠ	2652	1416	287		4355	13.123.250,14	3.013,38	681.891,51	156,58
	ΜΕΡΙΣΜΑΤΑ	616	425			1041	123.682,34	118,81	93.781,14	90,09
	<b>ΣΥΝΟΛΟ</b>	<b>8.815</b>	<b>4.965</b>	<b>1.116</b>	<b>16</b>	<b>14.912</b>	<b>55.389.308,26</b>		<b>6.827.980,96</b>	
ΝΟΕΜΒΡΙΟΣ 2015	ΙΚΑ	2.377	1.355	359		4.091	17.664.382,99	4.317,86	2.421.031,48	591,79
	ΣΥΓΧΩΝΕΥΘΕΝΤΑ ΙΚΑ	350	179	17	7	553	3.602.935,53	6.515,25	523.045,04	945,83
	ΔΗΜΟΣΙΟ	1.440	746	83		2.269	5.240.212,86	2.309,48	1.874.902,91	826,31
	ΟΑΕΕ	310	474	81	3	868	7.252.573,73	8.355,50	542.622,65	625,14
	ΟΓΑ	820	72	279		1171	3.270.295,03	2.792,74	474.250,67	405,00
	ΕΤΑΑ	235	103	17		355	4.121.021,06	11.608,51	293.582,88	826,99
	ΝΑΤ	59	105	4		168	442.464,40	2.633,72	106.621,20	634,65
	ΕΤΑΠ-ΜΜΕ	18	8	3		29	143.426,81	4.945,75	14.736,41	508,15
	ΤΡΑΠΕΖΑ ΤΗΣ ΕΛΛΑΔΟΣ	1	2			3	2.932,54	977,51	3.405,21	1.135,07
	ΕΤΕΑΕΠ	2.924	1.552	292		4.768	15.144.558,63	3.176,29	792.000,04	166,11



	ΜΕΡΙΣΜΑΤΑ	793	172			965	221.807,28	229,85	71.915,31	74,52
	<b>ΣΥΝΟΛΟ</b>	<b>9.327</b>	<b>4.768</b>	<b>1.135</b>	<b>10</b>	<b>15.240</b>	<b>57.106.610,86</b>		<b>7.118.113,80</b>	
<b>ΟΚΤΩΒΡΙΟΣ 2015</b>	ΙΚΑ	1.518	1.012	253		2.783	10.978.531,11	3.944,85	1.546.996,20	555,87
	ΣΥΓΧΩΝΕΥΘΕΝΤΑ ΙΚΑ	454	152	15		621	3.970.684,14	6.394,02	587.150,97	945,49
	ΔΗΜΟΣΙΟ	1.038	537	46		1.621	3.331.810,11	2.055,40	1.294.261,60	798,43
	ΟΑΕΕ	126	244	23		393	2.514.157,17	6.397,35	220.937,74	562,18
	ΟΓΑ	837	147	123		1107	2.358.971,48	2.130,96	448.097,91	404,79
	ΕΤΑΑ	166	117	18		301	2.829.614,10	9.400,71	260.321,13	864,85
	ΝΑΤ	47	116	1		164	379.269,87	2.312,62	118.911,69	725,07
	ΕΤΑΠ-ΜΜΕ	5		1		6	40.738,42	6.789,74	3.239,13	539,86
	ΤΡΑΠΕΖΑ ΤΗΣ ΕΛΛΑΔΟΣ	4	2			6	22.788,52	3.798,09	6.706,88	1117,81
	ΕΤΕΑΕΠ	1.720	916	185		2.821	6.956.474,61	2.465,96	432.986,07	153,49
	ΜΕΡΙΣΜΑΤΑ	767	94			861	135590,86	157,48	63004,89	73,18
	<b>ΣΥΝΟΛΟ</b>	<b>6.682</b>	<b>3.337</b>	<b>665</b>	<b>0</b>	<b>10.684</b>	<b>33.518.630,39</b>		<b>4.982.614,21</b>	

**Πίνακας 10:** Κατανομή νέων Πληρωμών συνταξιούχων με οριστική απόφαση συνταξιοδότησης ανά Φορέα Κοινωνικής Ασφάλισης και κατηγορία σύνταξης και συνολικό ποσό καταβαλλόμενων αναδρομικών

Φορέας Κοινωνικής Ασφάλισης (Συντομογραφία)	Γήρατος	Θανάτου	Αναπηρίας	Λοιπά	Σύνολο	Συνολικό Ποσό Καταβαλλόμενων Αναδρομικών(€)	Μ.Ο. Αναδρομικών (€)	Συνολικό Ποσό Καταβαλλόμενων Συντάξεων(€)	Μ.Ο. Σύνταξης (€)
ΙΚΑ	756	59	226	11	1.052	3.145.750,90	2.990,26	492.573,09	468,23
ΣΥΓΧΩΝΕΥΘΕΝΤΑ ΙΚΑ	3	1			4	51.387,84	12.846,96	3.583,05	895,76
ΟΑΕΕ	684	23	49		756	2.986.984,78	3.951,04	456.530,97	603,88
ΕΤΑΑ	68	52	1		121	780.790,62	6.452,82	100.630,98	831,66
<b>ΣΥΝΟΛΟ</b>	<b>1.511</b>	<b>135</b>	<b>276</b>	<b>11</b>	<b>1.933</b>	<b>6.964.914,14</b>		<b>1.053.318,09</b>	

**Πίνακας 11:** Κατανομή νέων πληρωμών συνταξιούχων με προσωρινή απόφαση συνταξιοδότησης ανά Φορέα Κοινωνικής Ασφάλισης και κατηγορία σύνταξης και συνολικό ποσό καταβαλλόμενων αναδρομικών

Στον πίνακα 12 παρουσιάζονται αναλυτικά στοιχεία σχετικά με την κατανομή των συνταξιούχων ανά ηλικία, κατηγορία σύνταξης και φορέα ασφάλισης. Παρατηρείται πως για το μήνα Δεκέμβριο, ο μεγαλύτερος αριθμός νέων κύριων συντάξεων εντοπίζεται στο ΙΚΑ σε ποσοστό 49% και η πλειοψηφία αφορά σε συνταξιούχους ηλικίας 56-60 ετών και 61-65 ετών.

Φορέας Κοινωνικής Ασφάλισης	Ηλικία	Γήρατος	Θανάτου	Αναπηρίας	Χωρίς Ένδειξη Κατηγορίας	Σύνολο	Μ.Ο. Σύνταξης (€)
ΔΗΜΟΣΙΟ	<=25	0	59	0	0	59	316,63
	26-50	109	29	23	0	161	878,31
	51-55	288	19	8	0	315	929,24
	56-60	351	44	6	0	401	885,72
	61-65	236	53	1	0	290	941,22
	66-70	175	54	1	0	230	1.097,47
	71-75	7	84	1	0	92	724,38
	76-80	9	91	0	0	100	738,11
	81-85	3	77	0	0	80	721,88
	86-90	1	48	0	0	49	565,68
	91-95	0	9	0	0	9	383,91
	>95	0	0	0	0	0	0,00
	Χωρίς Ένδειξη	0	2	0	0	2	187,18
	<b>Σύνολο</b>	<b>1.179</b>	<b>569</b>	<b>40</b>	<b>0</b>	<b>1.788</b>	<b>874,21</b>
ΙΚΑ	<=25	1	108	16	0	125	260,39
	26-50	53	101	162	0	316	507,67
	51-55	405	56	55	0	516	650,71
	56-60	845	96	71	0	1.012	733,07
	61-65	650	122	35	0	807	627,96
	66-70	258	174	17	0	449	480,58
	71-75	35	194	2	0	231	422,37
	76-80	13	259	6	0	278	399,61
	81-85	6	192	5	0	203	379,27
	86-90	0	94	0	0	94	368,77
	91-95	1	14	0	0	15	365,66
	>95	0	1	1	0	2	597,59
	Χωρίς Ένδειξη	0	0	0	0	0	0,00
	<b>Σύνολο</b>	<b>2.267</b>	<b>1.411</b>	<b>370</b>	<b>0</b>	<b>4.048</b>	<b>573,16</b>
ΟΑΕΕ	<=25	0	2	0	0	2	244,37
	26-50	0	9	5	1	15	520,19
	51-55	5	19	9	5	38	618,07
	56-60	2	38	10	1	51	582,47
	61-65	150	58	4	2	214	756,99

Φορέας Κοινωνικής Ασφάλισης	Ηλικία	Γήρατος	Θανάτου	Αναπηρίας	Χωρίς Ένδειξη Κατηγορίας	Σύνολο	Μ.Ο. Σύνταξης (€)
	66-70	67	83	1	2	153	596,44
	71-75	11	99	0	1	111	466,88
	76-80	7	89	0	1	97	456,73
	81-85	2	74	0	1	77	428,00
	86-90	0	23	0	0	23	471,94
	91-95	0	6	0	0	6	386,09
	>95	0	1	0	0	1	196,14
	Χωρίς Ένδειξη	0	2	0	0	2	696,53
	<b>Σύνολο</b>	<b>244</b>	<b>503</b>	<b>29</b>	<b>14</b>	<b>790</b>	<b>580,48</b>
Ταμεία Συγγ/θέντα στο ΙΚΑ	<=25	0	27	0	0	27	290,51
	26-50	19	8	5	0	32	693,67
	51-55	69	13	6	0	88	877,89
	56-60	215	22	3	0	240	1.064,64
	61-65	46	26	2	0	74	980,02
	66-70	3	22	0	0	25	737,78
	71-75	1	23	0	0	24	694,15
	76-80	0	28	0	1	29	583,79
	81-85	0	21	0	0	21	721,17
	86-90	0	11	0	0	11	707,53
	91-95	0	0	0	0	0	0,00
	>95	0	0	0	0	0	0,00
	Χωρίς Ένδειξη	0	0	0	0	0	0,00
	<b>Σύνολο</b>	<b>353</b>	<b>201</b>	<b>16</b>	<b>1</b>	<b>571</b>	<b>893,68</b>
ΤΡΑΠΕΖΑ ΤΗΣ ΕΛΛΑΔΟΣ	<=25	0	0	0	0	0	0,00
	26-50	0	1	0	0	1	746,68
	51-55	0	0	0	0	0	0,00
	56-60	1	1	0	0	2	920,19
	61-65	0	1	0	0	1	926,64
	66-70	0	2	0	0	2	371,20
	71-75	0	0	0	0	0	0,00
	76-80	0	1	0	0	1	747,31
	81-85	0	0	0	0	0	0,00
	86-90	0	0	0	0	0	0,00
	91-95	0	0	0	0	0	0,00
	>95	0	0	0	0	0	0,00
	Χωρίς Ένδειξη	0	0	0	0	0	0,00
	<b>Σύνολο</b>	<b>1</b>	<b>6</b>	<b>0</b>	<b>0</b>	<b>7</b>	<b>714,77</b>
ΕΤΑΑ	<=25	0	22	2	0	24	471,64

Φορέας Κοινωνικής Ασφάλισης	Ηλικία	Γήρατος	Θανάτου	Αναπηρίας	Χωρίς Ένδειξη Κατηγορίας	Σύνολο	Μ.Ο. Σύνταξης (€)
	26-50	5	11	5	0	21	621,70
	51-55	10	5	5	0	20	691,55
	56-60	98	9	6	0	113	1.078,48
	61-65	125	16	1	0	142	961,48
	66-70	64	11	0	0	75	824,66
	71-75	22	11	0	0	33	848,32
	76-80	11	10	2	0	23	858,64
	81-85	4	9	0	0	13	825,65
	86-90	1	5	0	0	6	688,37
	91-95	0	0	0	0	0	0,00
	>95	0	0	0	0	0	0,00
	Χωρίς Ένδειξη	0	0	0	0	0	0,00
	<b>Σύνολο</b>	<b>340</b>	<b>109</b>	<b>21</b>	<b>0</b>	<b>470</b>	<b>895,87</b>
ΕΤΑΠ-ΜΜΕ	<=25	0	2	0	0	2	79,32
	26-50	5	1	2	0	8	409,65
	51-55	3	0	0	0	3	572,80
	56-60	11	1	2	0	14	720,61
	61-65	2	0	0	0	2	389,48
	66-70	2	1	0	0	3	572,03
	71-75	1	1	0	0	2	449,49
	76-80	0	2	0	0	2	816,80
	81-85	0	1	0	0	1	661,95
	86-90	0	0	0	0	0	0,00
	91-95	0	0	0	0	0	0,00
	>95	0	0	0	0	0	0,00
	Χωρίς Ένδειξη	0	0	0	0	0	0,00
	<b>Σύνολο</b>	<b>24</b>	<b>9</b>	<b>4</b>	<b>0</b>	<b>37</b>	<b>565,74</b>
ΟΓΑ	<=25	0	74	12	0	86	373,91
	26-50	0	36	80	0	116	309,25
	51-55	4	19	44	0	67	319,57
	56-60	8	20	76	0	104	375,56
	61-65	18	37	96	0	151	352,40
	66-70	989	12	29	0	1.030	415,48
	71-75	21	0	1	0	22	186,42
	76-80	10	1	0	0	11	125,79
	81-85	3	0	0	0	3	221,52
	86-90	1	0	0	0	1	151,39
	91-95	2	0	0	0	2	217,55
	>95	0	0	0	0	0	0,00

Φορέας Κοινωνικής Ασφάλισης	Ηλικία	Γήρατος	Θανάτου	Αναπηρίας	Χωρίς Ένδειξη Κατηγορίας	Σύνολο	Μ.Ο. Σύνταξης (€)
	Χωρίς Ένδειξη	0	0	0	0	0	0,00
	<b>Σύνολο</b>	<b>1.056</b>	<b>199</b>	<b>338</b>	<b>0</b>	<b>1.593</b>	<b>386,94</b>
ΕΤΕΑΕΠ	<=25	1	144	1	0	146	55,42
	26-50	110	107	126	0	343	116,60
	51-55	465	73	54	0	592	166,06
	56-60	1.039	118	65	0	1.222	179,87
	61-65	711	132	31	0	874	178,68
	66-70	225	175	5	0	405	156,00
	71-75	38	161	1	0	200	138,43
	76-80	8	231	0	0	239	117,06
	81-85	0	160	0	0	160	112,30
	86-90	0	69	0	0	69	107,56
	91-95	0	11	0	0	11	99,75
	>95	0	0	0	0	0	0,00
	Χωρίς Ένδειξη	0	0	0	0	0	0,00
	<b>Σύνολο</b>	<b>2.597</b>	<b>1.381</b>	<b>283</b>	<b>0</b>	<b>4.261</b>	<b>156,70</b>
ΝΑΤ	<=25	0	11	1	0	12	189,15
	26-50	9	8	3	0	20	715,13
	51-55	32	4	1	0	37	826,08
	56-60	18	11	1	0	30	709,89
	61-65	14	12	0	0	26	624,01
	66-70	6	23	0	0	29	596,54
	71-75	0	17	0	0	17	651,05
	76-80	0	16	0	0	16	661,76
	81-85	0	7	0	0	7	820,04
	86-90	0	1	0	0	1	527,50
	91-95	0	1	0	0	1	310,44
	>95	0	0	0	0	0	0,00
	Χωρίς Ένδειξη	0	0	0	0	0	0,00
	<b>Σύνολο</b>	<b>79</b>	<b>111</b>	<b>6</b>	<b>0</b>	<b>196</b>	<b>664,24</b>
ΜΤΣ	<=25	0	0	0	0	0	0,00
	26-50	1	0	0	0	1	868,21
	51-55	0	0	0	0	0	0,00
	56-60	1	0	0	1	2	998,26
	61-65	0	0	0	0	0	0,00
	66-70	0	0	0	0	0	0,00
	71-75	0	0	0	0	0	0,00
	76-80	0	0	0	0	0	0,00

Φορέας Κοινωνικής Ασφάλισης	Ηλικία	Γήρατος	Θανάτου	Αναπηρίας	Χωρίς Ένδειξη Κατηγορίας	Σύνολο	Μ.Ο. Σύνταξης (€)
	81-85	0	0	0	0	0	0,00
	86-90	0	0	0	0	0	0,00
	91-95	0	0	0	0	0	0,00
	>95	0	0	0	0	0	0,00
	Χωρίς Ένδειξη	0	0	0	0	0	0,00
	<b>Σύνολο</b>	<b>2</b>	<b>0</b>	<b>0</b>	<b>1</b>	<b>3</b>	<b>954,91</b>
<b>ΓΕΝΙΚΟ ΣΥΝΟΛΟ</b>		<b>8.142</b>	<b>4.499</b>	<b>1.107</b>	<b>16</b>	<b>13.764</b>	

**Πίνακας 12:** Κατανομή νέων συνταξιούχων ανά ηλικία, κατηγορία σύνταξης & Φορέα Κοινωνικής Ασφάλισης

Στον Πίνακα 13 που ακολουθεί παρουσιάζονται αναλυτικά στοιχεία για το πλήθος των αναστολών συντάξεων και το ποσό αναστολής λόγω ληξιαρχικών μεταβολών (θάνατος, γάμος) ανά ταμείο. Το μήνα Δεκέμβριο διακόπηκαν **9.775** συντάξεις συνολικού ποσού **4.413.587,20 €** από τις οποίες **2.335** ήταν επικουρικές (ΕΤΕΑΕΠ).

Φορέας	Γήρατος	Θανάτου	Αναπηρίας	Χωρίς Ένδειξη	Πλήθος	Πληρωτέο Τελικό (€)
ΙΚΑ	1.233	804	296		2.333	1.439.028,72
ΣΥΓΧΩΝΕΥΘΕΝΤΑ ΙΚΑ	118	50	7		175	171.344,27
ΔΗΜΟΣΙΟ	430	389	109		928	670.161,34
ΟΑΕΕ	463	319	108	10	900	602.438,71
ΟΓΑ	1.671	3	335		2.009	813.435,39
ΕΤΑΑ	87	42	6		135	117.276,33
ΝΑΤ	105	82	11		198	155.623,90
ΕΤΑΠ-ΜΜΕ	6	1			7	6.721,05
ΤΡΑΠΕΖΑ ΤΗΣ ΕΛΛΑΔΟΣ	4	6	1		11	6.898,66
ΜΙΤΣ-ΣΥ		1			1	834,13
ΕΤΕΑΕΠ	1.532	613	190		2.335	344.250,88
ΠΡΟΣΥΝΤΑΞΙΟΔΟΤΙΚΑ	4				4	1.690,85
ΜΕΡΙΣΜΑΤΑ	449	289	1		739	83.882,97
<b>ΣΥΝΟΛΟ</b>	<b>6.102</b>	<b>2.599</b>	<b>1.064</b>	<b>10</b>	<b>9.775</b>	<b>4.413.587,20</b>

**Πίνακας 13:** Κατανομή πλήθους Αναστολών Συντάξεων λόγω ληξιαρχικών μεταβολών και ποσού ανά ταμείο

## 2.4 Ανάλυση Συντάξεων ανά Κατηγορία και κλίμακα ποσού

Το Δεκέμβριο του 2015 πληρώθηκαν συνολικά **4.556.756** συντάξεις, από τις οποίες οι **2.907.691** ήταν κύριες, **1.230.221** επικουρικές και **418.844** μερίσματα. Η μηνιαία δαπάνη που κατέβαλλαν τα ταμεία ανήλθε σε **2.374.770.238,46 €** και περιλαμβάνει τις κρατήσεις φόρου, τις κρατήσεις υπέρ υγείας και ΑΚΑΓΕ ενώ δεν περιλαμβάνει την παροχή ΕΚΑΣ.

Κατηγορία Σύνταξης	Πλήθος	Μηνιαίο Ποσό	Μέση Σύνταξη	Διάμεσος
<b>A. Κύρια</b>	<b>2.907.691</b>	<b>2.084.254.041,61 €</b>	<b>716,81 €</b>	
Γήρατος	2.008.209	1.618.128.226,89 €	805,76 €	639,60 €
Θανάτου	593.673	300.205.993,13 €	505,68 €	438,16 €
Αναπηρική	271.655	152.131.851,99 €	560,02 €	486,84 €
Ανασφάλιστων Υπερηλίκων ΟΓΑ	30.493	10.959.114,34 €	359,40 €	360,00 €
Λοιπά	3.661	2.828.855,26 €	772,70 €	783,30 €
<b>B. Επικουρική</b>	<b>1.230.221</b>	<b>234.095.429,10 €</b>	<b>190,29 €</b>	
Γήρατος	889.717	189.575.769,50 €	213,07 €	194,82 €
Θανάτου	263.067	32.752.411,95 €	124,50 €	114,94 €
Αναπηρική	77.437	11.767.247,65 €	151,96 €	142,99 €
Λοιπά	0,00	0,00 €	0,00 €	
<b>B. Μερίσματα</b>	<b>418.844</b>	<b>56.420.767,75 €</b>	<b>134,71 €</b>	
Γήρατος	326.589	49.085.700,16 €	150,30 €	146,54 €
Θανάτου	92.204	7.324.865,36 €	79,44 €	73,60 €
Αναπηρική	51	10.202,23 €	200,04 €	233,33 €
<b>ΣΥΝΟΛΟ</b>	<b>4.556.756</b>	<b>2.374.770.238,46 €</b>		

**Πίνακας 14:** Πλήθος Συντάξεων ανά κατηγορία σύνταξης & μηνιαία δαπάνη προ φόρου, μη συμπεριλαμβανομένης της παροχής ΕΚΑΣ, συμπεριλαμβανομένης της κράτησης υπέρ υγείας.

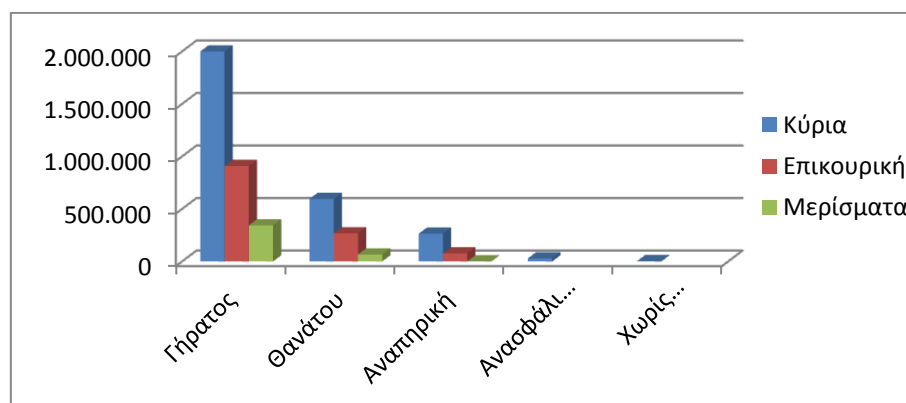

**Διάγραμμα 2:** Κατανομή Συντάξεων ανά Κατηγορία Σύνταξης

Στον Πίνακα 15 παρουσιάζονται τα δεδομένα των συντάξεων (κύριων, επικουρικών και μερισμάτων) σε κλίμακες ανά κατηγορία σύνταξης και εύρος ποσού. Επισημαίνεται, ότι η εν λόγω ανάλυση αφορά σε συντάξεις και όχι εισόδημα συνταξιούχου. Στην κατηγορία «γήρατος» έχουν συμπεριληφθεί και οι συντάξεις ανασφάλιστων υπερηλίκων του ΟΓΑ. Τα

ποσά σε κάθε περίπτωση περιλαμβάνουν τις κρατήσεις φόρου, τις κρατήσεις υπέρ υγείας και ΑΚΑΓΕ ενώ δεν περιλαμβάνουν την παροχή ΕΚΑΣ. Ο νέος τρόπος απεικόνισης περιλαμβάνει το σύνολο της δημοσιονομικής δαπάνης για τις συντάξεις με αποτέλεσμα να εμφανίζονται διαφοροποιημένα τα ποσά σε σχέση με τον προηγούμενο τρόπο απεικόνισης (δεν περιελάμβαναν τις κρατήσεις υπέρ υγείας και ΑΚΑΓΕ).

Εύρος Ποσού	Γήρατος		Θανάτου		Αναπηρικές		Λοιπές	
	Πλήθος	Μ.Ο.(€)	Πλήθος	Μ.Ο.(€)	Πλήθος	Μ.Ο.(€)	Πλήθος	Μ.Ο.(€)
<b>A. Κύριες</b>								
0,01-500	670.912	374,55	388.899	336,93	156.754	383,61	120	388,37
500,01-1.000	705.676	678,46	161.548	719,10	88.259	673,11	3.540	785,62
1.000,01-1.500	502.080	1.228,90	39.940	1.178,65	22.944	1.136,67	1	1.156,09
1.500,01-2.000	135.298	1.678,09	2.651	1.602,46	3.229	1.680,17	0	0,00
2.000,01-2.500	22.445	2.110,00	261	2.249,90	375	2.152,35	0	0,00
Άνω των 2.500,01	2.291	3.324,12	374	2.929,18	94	2.981,32	0	0,00
<b>ΣΥΝΟΛΟ</b>	<b>2.038.702</b>		<b>593.673</b>		<b>271.655</b>		<b>3.661</b>	
<b>B. Επικουρικές</b>								
0,01-100	42.832	76,82	110.769	74,88	15.498	72,99	0	0,00
100,01-200	428.152	161,95	132.293	145,89	48.421	146,27	0	0,00
200,01-300	308.777	234,54	16.518	228,14	11.181	232,73	0	0,00
300,01-400	72.801	339,55	2.318	334,29	1.468	338,22	0	0,00
400,01-500	21.111	432,13	673	439,56	505	440,79	0	0,00
500,01-1.000	15.295	637,79	482	622,80	352	621,44	0	0,00
1.000,01-1.500	664	1.179,19	10	1.098,02	12	1.118,41	0	0,00
1.500,01-2.000	80	1.674,44	3	1.805,87	0	0,00	0	0,00
2.000,01-2.500	3	2.071,10	1	2.137,11	0	0,00	0	0,00
Άνω των 2.500,01	2	3.152,48	0	0,00	0	0,00	0	0,00
<b>ΣΥΝΟΛΟ</b>	<b>889.717</b>		<b>263.067</b>		<b>77.437</b>		<b>0</b>	
<b>Γ. Μερίσματα</b>								
0,01-100	58.942	81,10	71.712	61,46	13	54,59	0	0,00
100,01-200	226.164	148,84	18.531	130,64	7	169,39	0	0,00
200,01-300	34.493	235,05	1.757	244,51	20	247,11	0	0,00
300,01-400	5.461	336,15	195	319,97	11	305,89	0	0,00
400,01-500	1.324	441,95	4	446,12	0	0,00	0	0,00
500,01-1.000	201	550,92	5	567,86	0	0,00	0	0,00
1.000,01-1.500	4	1.055,10	0	0,00	0	0,00	0	0,00
1.500,01-2.000	0	0,00	0	0,00	0	0,00	0	0,00
2.000,01-2.500	0	0,00	0	0,00	0	0,00	0	0,00
Άνω των 2.500,01	0	0,00	0	0,00	0	0,00	0	0,00
<b>ΣΥΝΟΛΟ</b>	<b>326.589</b>		<b>92.204</b>		<b>51</b>		<b>0</b>	

**Πίνακας 15:** Κατανομή Συντάξεων ανά εύρος καταβαλλόμενου ποσού. Περιλαμβάνουν τις κρατήσεις φόρου, τις κρατήσεις υπέρ υγείας και ΑΚΑΓΕ ενώ δεν περιλαμβάνουν την παροχή ΕΚΑΣ.



## 2.5 Γεωγραφική κατανομή συντάξεων

Όπως προκύπτει από την επεξεργασία του πεδίου του ταχυδρομικού κώδικα των δικαιούχων στα αρχεία των συντάξεων, ο μεγαλύτερος αριθμός συντάξεων καταβάλλεται στην Αττική (1.764.475) και την Κεντρική Μακεδονία (750.334). Ακολουθεί η Θεσσαλία με 314.804 συντάξεις και η Δυτική Ελλάδα με 265.818. Στον πίνακα 16 αποτυπώνεται η γεωγραφική κατανομή των συντάξεων ανά περιφέρεια και κατηγορία σύνταξης.

Περιφέρεια	Σύνολο Συντάξεων	Γήρατος	Θανάτου	Αναπηρίας	Άλλη/Χωρίς Ένδειξη
Ανατολικής Μακεδονίας Θράκης	241.507	175.210	40.385	25.748	164
Κεντρικής Μακεδονίας	750.334	540.830	149.390	59.499	615
Ηπείρου	152.557	111.831	25.472	15.126	128
Δυτικής Μακεδονίας	113.608	82.441	21.018	10.081	68
Θεσσαλίας	314.804	225.836	57.047	31.658	263
Ιονίων Νήσων	80.439	58.171	15.005	7.206	57
Στερεάς Ελλάδας	226.344	160.498	46.867	18.844	135
Αττικής	1.764.475	1.239.918	424.926	98.178	1.453
Δυτικής Ελλάδας	265.818	191.239	50.083	24.212	284
Πελοποννήσου	227.534	168.916	39.170	19.275	173
Κρήτης	228.468	162.542	41.684	24.076	166
Νοτίου Αιγαίου	100.156	72.579	19.850	7.634	93
Βορείου Αιγαίου	80.508	57.513	15.768	7.178	49
Χωρίς Τιμές	10.204	7.484	2.279	428	13
<b>ΣΥΝΟΛΟ</b>	<b>4.556.756</b>	<b>3.255.008</b>	<b>948.944</b>	<b>349.143</b>	<b>3.661</b>

**Πίνακας 16** Γεωγραφική Κατανομή Συντάξεων

Για 10.204 εγγραφές δεν υπήρχε ένδειξη ΤΚ και για το λόγο αυτό δεν περιλαμβάνονται στον πίνακα 16. Στο χάρτη που ακολουθεί αποτυπώνεται ο αριθμός των συντάξεων που καταβάλλεται στις 13 περιφέρειες της χώρας.



**Χάρτης 1:** Καταβολή Συντάξεων ανά Περιφέρεια

Στον Πίνακα 17 αποτυπώνονται τα ποσά σύνταξης που αντιστοιχούν σε κάθε Περιφέρεια σε σχέση με το αντίστοιχο ΑΕΠ για το έτος 2013 (προσωρινά στοιχεία ΕΛΣΤΑΤ). Σύμφωνα με τα δεδομένα του Πίνακα 17, στην Περιφέρεια Ηπείρου παρατηρείται η μεγαλύτερη τιμή (22,2%) του λόγου ποσού σύνταξης προς ΑΕΠ και ακολουθεί η Περιφέρεια Θεσσαλίας με τιμή 20,2%. Στην τελευταία θέση βρίσκεται η Περιφέρεια Νοτίου Αιγαίου με τιμή 10,3%.

Περιφέρεια	Μηναίο Ποσό Συντάξεων (ευρώ)	ΑΕΠ έτος 2013 (εκ.ευρώ)	% ΑΕΠ
Ανατ. Μακεδονίας - Θράκης	113.728.743,46 €	7.013,00	19,5%
Κεντρικής Μακεδονίας	376.221.700,98 €	24.453,00	18,5%
Δυτικής Μακεδονίας	59.748.252,75 €	4.383,00	16,4%
Θεσσαλίας	156.628.059,44 €	9.284,00	20,2%
Ηπείρου	73.351.176,23 €	3.965,00	22,2%
Ιονίων Νήσων	38.980.444,64 €	3.054,00	15,3%
Δυτικής Ελλάδας	132.633.819,69 €	8.318,00	19,1%
Στερεάς Ελλάδας	114.218.367,10 €	8.315,00	16,5%
Πελοποννήσου	114.985.883,42 €	7.910,00	17,4%
Αττικής	981.708.356,23 €	86.468,00	13,6%
Βορείου Αιγαίου	40.979.838,06 €	2.654,00	18,5%
Νοτίου Αιγαίου	50.214.371,72 €	5.832,00	10,3%
Κρήτης	115.465.631,07 €	8.831,00	15,7%

**Πίνακας 17:** Ποσά Συντάξεων ανά Περιφέρεια ως Ποσοστό του ΑΕΠ

## ΠΑΡΑΡΤΗΜΑ - ΠΙΝΑΚΕΣ

### Α. Κατανομή Συντάξεων ανά ταμείο και κατηγορία

Συντομογραφία	Γήρατος	Αναπηρίας	Θανάτου	Άλλη κατηγορία	Χωρίς ένδειξη	Σύνολο	Συνολικό Ποσό δαπάνης (Συμπεριλαμβανομένων Κρατήσεων υπέρ ΑΚΑΓΕ και υπέρ Υγείας)	Κρατήσεις υπέρ ΑΚΑΓΕ	Κρατήσεις υπέρ Υγείας
ΔΗΜΟΣΙΟ	348.163	16.058	111.712	0	0	475.933	507.663.165,19 €	16.665.632,33 €	33.064.201,70 €
ΙΚΑ	609.208	99.393	237.926	0	0	946.527	580.723.275,86 €	6.869.882,26 €	34.634.219,07 €
ΟΑΕΕ-ΤΣΑ	25.173	3.690	20.899	0	0	49.762	23.140.684,08 €	21.936,17 €	1.334.811,08 €
ΤΣΕΑΠΓΣΟ	10.022	811	2.456	0	0	13.289	10.830.681,25 €	38.465,16 €	812.635,29 €
ΤΣΠΗΣΑΠ	1.306	162	645	0	0	2.113	2.867.014,49 €	241.459,39 €	202.961,67 €
ΤΑΠΑΕ	1.393	51	169	0	0	1.613	2.071.909,26 €	122.806,09 €	137.804,80 €
ΤΣΠΕΤΕ	12.491	343	2.529	0	0	15.363	17.575.291,06 €	809.554,20 €	1.025.026,29 €
ΤΣΠΤΕ	3.465	156	1.246	0	0	4.867	6.103.657,32 €	435.958,73 €	347.816,02 €
ΤΣΠΠΑΤΕ	5.816	168	1.971	61	0	8.016	9.223.725,79 €	510.138,35 €	635.885,13 €
ΤΑΠΙΑΤ	2.435	122	476	0	0	3.033	3.444.695,43 €	126.841,01 €	220.344,13 €
ΤΑΠΕΤΒΑ	648	2	158	5	0	813	990.091,43 €	67.274,95 €	59.512,15 €
ΤΑΠΟΤΕ	45.560	1.427	10.218	383	0	57.588	75.413.985,14 €	5.048.309,39 €	5.013.307,53 €
ΟΑΕΕ-ΤΕΒΕ	157.259	25.446	82.695	2.544	0	267.944	208.778.215,93 €	3.243.643,69 €	12.814.982,49 €
ΟΑΕΕ-ΤΑΕ	27.741	2.878	15.561	395	0	46.575	30.606.808,85 €	115.291,09 €	1.767.686,04 €
ΤΑΝΠΤ-ΟΑΕΕ	1.426	68	585	8	0	2.087	1.414.996,50 €	30.954,99 €	70.818,58 €
ΕΤΑΑ-ΤΑΝ	14.875	759	6.760	0	0	22.394	15.379.281,41 €	475.310,17 €	879.304,88 €
ΕΤΑΑ-ΤΣΑΥ	15.594	491	8.317	0	0	24.402	27.060.021,90 €	2.541.183,74 €	1.423.282,90 €

Συντομογραφία	Γήρατος	Αναπηρίας	Θανάτου	Άλλη κατηγορία	Χωρίς ένδειξη	Σύνολο	Συνολικό Ποσό δαπάνης (Συμπεριλαμβανομένων Κρατήσεων υπέρ ΑΚΑΓΕ και υπέρ Υγείας)	Κρατήσεις υπέρ ΑΚΑΓΕ	Κρατήσεις υπέρ Υγείας
ΕΤΑΑ-ΤΣΜΕΔΕ	19.360	1.202	6.756	0	0	27.318	33.375.537,25 €	2.596.993,91 €	894.355,27 €
ΤΣΠΕΑΘ	2.573	229	685	0	0	3.487	4.121.239,06 €	244.468,60 €	32.206,71 €
ΤΑΙΣΥΤ	503	62	189	0	0	754	633.352,27 €	15.337,41 €	37.617,20 €
ΤΣΕΥΠΑ	663	38	359	0	0	1.060	1.126.375,47 €	33.492,86 €	88.873,50 €
ΤΣΕΥΠΘ	54	6	33	0	0	93	103.589,90 €	4.605,72 €	8.615,91 €
ΤΑΤΤΑΘ	1.030	51	332	0	0	1.413	1.607.139,73 €	72.541,47 €	107.284,70 €
ΤΑΠ-ΔΕΗ	27.283	949	8.945	0	0	37.177	56.348.325,36 €	5.317.696,08 €	5.850.381,78 €
ΟΓΑ	559.372	101.587	0	0	0	660.959	290.706.764,24 €	10.453,47 €	20.652.559,85 €
ΤΑΦΕΕΤ	40	6	38	0	0	84	70.540,54 €	766,40 €	4.066,85 €
ΤΑΑΞΤ	41	0	12	0	0	53	61.793,52 €	2.764,81 €	3.830,80 €
ΕΤΕΑΕΠ-ΤΑΔΚΥ(Κ)	22	0	5	0	0	27	26.079,21 €	616,84 €	2.119,97 €
ΖΑΠΠΕΙΟ	3	0	0	2	0	5	4.909,30 €	201,00 €	292,79 €
ΟΠΣ-ΙΚΑ	94.903	11.525	36.318	261	0	143.007	98.659.529,75 €	1.490.303,59 €	6.140.243,93 €
ΟΓΑ(ΕΠΙΖΩΝΤΩΝ)	0	0	12.627	0	0	12.627	2.370.586,66 €	0,00 €	142.265,07 €
ΟΓΑ ΥΠΑΛΛΗΛΩΝ	527	6	65	0	0	598	799.332,40 €	50.108,40 €	73.322,68 €
ΕΤΕΑΕΠ-ΤΕΑΥΝΤΠ	4.034	357	1.043	0	0	5.434	2.194.844,39 €	229.198,47 €	195.015,57 €
ΕΤΕΑΕΠ-ΤΕΑΥΕΚ	19.824	2.709	7.047	0	0	29.580	7.151.814,72 €	292.923,29 €	676.472,87 €
ΕΤΕΑΕΠ-ΤΕΑΠΟΖΟ	2.953	377	1.101	0	0	4.431	876.553,99 €	10.296,16 €	84.931,53 €
ΕΤΕΑΕΠ-ΤΕΑΧ	1.894	45	671	0	0	2.610	470.842,98 €	8.524,01 €	45.717,08 €
ΕΤΕΑΕΠ-ΤΕΑΠΟΚΑ	23.129	297	4.547	0	0	27.973	6.960.831,46 €	348.454,72 €	643.221,93 €

Συνομογραφία	Γήρατος	Αναπηρίας	Θανάτου	Άλλη κατηγορία	Χωρίς ένδειξη	Σύνολο	Συνολικό Ποσό δαπάνης (Συμπεριλαμβανομένων Κρατήσεων υπέρ ΑΚΑΓΕ και υπέρ Υγείας)	Κρατήσεις υπέρ ΑΚΑΓΕ	Κρατήσεις υπέρ Υγείας
ΕΤΕΑΕΠ-ΤΑΔΚΥ	23.668	332	5.833	0	0	29.833	7.019.747,12 €	276.249,68 €	657.391,35 €
ΕΤΕΑΕΠ-ΤΕΑΠΠΕΡΤ	3.948	61	706	0	0	4.715	1.615.711,11 €	152.580,98 €	143.915,34 €
ΕΤΕΑΕΠ-ΤΕΑΑ	2.494	485	908	0	0	3.887	457.620,75 €	368,31 €	27.434,18 €
ΕΤΕΑΕΠ-ΤΑΣ	1.025	0	580	0	0	1.605	677.011,75 €	45.070,25 €	37.916,53 €
ΕΤΕΑ-ΤΕΑΔΥ-Κ.Υ	168.077	1.593	25.809	0	0	195.479	35.091.321,16 €	402.300,18 €	3.411.909,75 €
ΕΤΕΑΕΠ-ΤΕΑΥΑΠ	12.654	0	2.963	0	0	15.617	1.077.032,79 €	0,00 €	64.247,96 €
ΕΤΕΑΕΠ-ΤΕΑΥΠΣ	5.702	71	990	0	0	6.763	655.593,95 €	80,25 €	39.327,47 €
ΕΤΕΑΕΠ-ΤΕΑΕΧ	27.497	968	8.499	0	0	36.964	3.723.391,53 €	0,00 €	223.259,15 €
ΕΤΕΑΕΠ-ΤΕΑΕΙΓΕ	1.338	23	213	0	0	1.574	375.393,20 €	20.475,79 €	35.107,33 €
Τ.Ε.Α.ΠΕΤ	6.674	28	80	0	0	6.782	5.081.172,63 €	392.572,55 €	196.116,47 €
ΕΤΑΤ-ΤΑΠΤΠ	3.028	0	0	0	0	3.028	2.019.477,49 €	126.101,40 €	97.658,64 €
ΕΤΕΑΕΠ-ΕΛΕΜ	4.768	118	1.047	0	0	5.933	2.695.256,97 €	399.763,83 €	137.730,68 €
ΕΤΕΑΕΠ-ΤΕΑΔ	7.086	449	3.579	0	0	11.114	3.394.569,30 €	139.257,66 €	383.965,87 €
ΕΤΕΑΕΠ-ΕΤΕΑΜ	421.853	59.453	146.907	0	0	628.213	106.896.052,85 €	3.303.378,75 €	6.215.675,21 €
ΕΤΕΑΕΠ-ΚΕΑΝ	34.474	208	5.806	0	0	40.488	12.248.640,30 €	569.637,10 €	700.741,16 €
ΕΤΕΑΕΠ-ΤΕΑΠΙΕΝ	497	0	49	0	0	546	114.241,16 €	1.328,84 €	6.774,70 €
ΕΤΕΑΕΠ-ΤΕΑΤΤΑΘ	801	37	205	0	0	1.043	218.502,67 €	3.138,18 €	12.923,44 €
ΤΑΙΗΕΑΘ	17	0	8	0	0	25	61.606,13 €	10.827,04 €	4.276,12 €
ΕΤΑΤ-ΛΑΚ	450	6	20	0	0	476	249.926,15 €	17.159,11 €	9.498,56 €
ΕΤΕΑ-ΤΕΑΠ ΕΤΒΑ	606	3	151	0	0	760	303.187,33 €	41.430,72 €	15.705,49 €

Συντομογραφία	Γήρατος	Αναπηρίας	Θανάτου	Άλλη κατηγορία	Χωρίς ένδειξη	Σύνολο	Συνολικό Ποσό δαπάνης (Συμπεριλαμβανομένων Κρατήσεων υπέρ ΑΚΑΓΕ και υπέρ Υγείας)	Κρατήσεις υπέρ ΑΚΑΓΕ	Κρατήσεις υπέρ Υγείας
ΕΤΕΑΕΠ-ΤΣΕΑΠΣΓΟ	6.763	646	1.930	0	0	9.339	1.700.874,63 €	48.580,80 €	158.418,09 €
ΕΤΕΑΕΠ-ΤΕΑΠΕΤΕ	5.180	89	709	0	0	5.978	3.532.499,28 €	451.255,41 €	192.118,43 €
ΕΤΕΑΕΠ-ΤΕΑΠ ΔΕΗ	24.385	796	7.620	0	0	32.801	8.905.958,29 €	909.671,37 €	796.348,81 €
ΕΤΕΑΕΠ-ΤΕΑΠ ΟΤΕ	22.905	433	3.247	0	0	26.585	5.680.910,72 €	406.584,32 €	313.546,68 €
ΕΤΕΑ-ΤΕΑΠ ΕΛΤΑ	6.897	255	2.337	0	0	9.489	1.282.335,52 €	11.062,43 €	74.962,06 €
ΕΤΕΑΕΠ-ΤΕΑΙΣΥΤ	457	52	205	0	0	714	158.312,43 €	4.470,50 €	9.188,97 €
ΕΤΕΑΕΠ-ΤΑΠΤΠ	1.272	6	303	0	0	1.581	748.414,01 €	103.929,60 €	64.364,30 €
ΕΤΕΑ-ΕΤΕΑΜ-ΟΠΣ	48.234	7.351	27.555	0	0	83.140	14.864.606,05 €	584.729,80 €	856.822,78 €
ΕΤΕΑ-ΤΣΜΕΔΕ(Ε)	127	127	231	0	0	485	34.021,28 €	256,36 €	2.025,78 €
ΠΛΟΗΓΗΣΗ	15	1	4	0	0	20	8.230,15 €	579,15 €	0,00 €
ΟΠΑΔ-ΤΥΔΚΥ	72	4	6	1	0	83	79.215,58 €	1.344,32 €	5.246,78 €
ΕΤΕΑΕΠ-ΤΕΑΠΥΚ	647	61	172	0	0	880	390.640,19 €	33.760,71 €	42.221,62 €
ΤΠΔΥ	6	0	0	0	0	6	6.675,34 €	49,46 €	497,45 €
ΝΑΤ	43.497	3.965	22.881	0	0	70.343	65.454.181,69 €	2.935.080,28 €	4.673.956,48 €
ΜΤΣ	46.948	0	19.375	0	0	66.323	6.840.620,55 €	0,00 €	186.644,24 €
ΜΤΝ	12.741	0	2.749	0	0	15.490	2.713.785,90 €	0,00 €	0,00 €
ΜΤΑ	11.900	51	2.407	0	0	14.358	3.398.415,82 €	0,00 €	83.008,27 €
ΜΤΠΥ	223.793	0	57.746	0	0	281.539	39.317.505,15 €	341.242,91 €	0,00 €
ΜΤΣ-ΣΥ	522	0	91	1	0	614	569.656,12 €	5.181,74 €	34.836,09 €

Συντομογραφία	Γήρατος	Αναπηρίας	Θανάτου	Άλλη κατηγορία	Χωρίς ένδειξη	Σύνολο	Συνολικό Ποσό δαπάνης (Συμπεριλαμβανομένων Κρατήσεων υπέρ ΑΚΑΓΕ και υπέρ Υγείας)	Κρατήσεις υπέρ ΑΚΑΓΕ	Κρατήσεις υπέρ Υγείας
ΕΚΟΕΜΝ	12.741	0	2.749	0	0	15.490	1.137.739,68 €	0,00 €	0,00 €
ΕΚΟΕΜΣ	18.466	0	7.178	0	0	25.644	3.012.700,65 €	0,00 €	0,00 €
<b>ΣΥΝΟΛΟ</b>	<b>3.255.008</b>	<b>349.143</b>	<b>948.944</b>	<b>3.661</b>	<b>0</b>	<b>4.556.756</b>	<b>2.374.770.238,46 €</b>	<b>59.833.888,70 €</b>	<b>150.043.777,97 €</b>



## Β. Κατανομή συντάξεων ανά νομό

Νομός	Σύνολο	Κύριες	Επικουρικές
ΑΙΤΩΛΟΑΚΑΡΝΑΝΙΑΣ	80.286	57.448	22.838
ΑΡΓΟΛΙΔΑΣ	36.395	25.927	10.468
ΑΡΚΑΔΙΑΣ	36.156	25.409	10.747
ΑΡΤΑΣ	34.113	23.438	10.675
ΑΤΤΙΚΗΣ	1.764.475	1.038.427	726.048
ΑΧΑΙΑΣ	129.582	79.087	50.495
ΒΟΙΩΤΙΑΣ	44.086	29.717	14.369
ΓΡΕΒΕΝΩΝ	13.979	10.560	3.419
ΔΡΑΜΑΣ	44.046	29.739	14.307
ΔΩΔΕΚΑΝΗΣΟΥ	62.336	39.373	22.963
ΕΒΡΟΥ	59.715	42.254	17.461
ΕΥΒΟΙΑΣ	89.029	57.214	31.815
ΕΥΡΥΤΑΝΙΑΣ	7.314	5.384	1.930
ΖΑΚΥΝΘΟΥ	12.178	8.717	3.461
ΗΛΕΙΑΣ	55.950	40.169	15.781
ΗΜΑΘΙΑΣ	57.730	40.223	17.507
ΗΡΑΚΛΕΙΟΥ	108.448	72.539	35.909
ΘΕΣΠΡΩΤΙΑΣ	16.460	12.183	4.277
ΘΕΣΣΑΛΟΝΙΚΗΣ	452.212	276.444	175.768
ΙΩΑΝΝΙΝΩΝ	74.171	46.394	27.777
ΚΑΒΑΛΑΣ	62.679	41.276	21.403
ΚΑΡΔΙΤΣΑΣ	49.638	36.146	13.492
ΚΑΣΤΟΡΙΑΣ	17.547	13.279	4.268
ΚΕΡΚΥΡΑΣ	43.893	28.606	15.287
ΚΕΦΑΛΛΗΝΙΑΣ	14.589	10.337	4.252
ΚΙΛΚΙΣ	30.480	22.475	8.005
ΚΟΖΑΝΗΣ	63.040	41.522	21.518
ΚΟΡΙΝΘΙΑΣ	55.603	38.233	17.370
ΚΥΚΛΑΔΩΝ	37.820	25.525	12.295
ΛΑΚΩΝΙΑΣ	32.727	25.427	7.300
ΛΑΡΙΣΗΣ	115.038	77.499	37.539
ΛΑΣΙΘΙΟΥ	32.602	22.017	10.585
ΛΕΣΒΟΥ	42.019	29.143	12.876
ΛΕΥΚΑΔΑΣ	9.779	6.855	2.924
ΜΑΓΝΗΣΙΑΣ	90.307	56.519	33.788
ΜΕΣΣΗΝΙΑΣ	66.653	45.722	20.931
ΞΑΝΘΗΣ	36.279	24.323	11.956
ΠΕΛΛΗΣ	52.626	39.358	13.268
ΠΙΕΡΙΑΣ	45.709	32.788	12.921

Νομός	Σύνολο	Κύριες	Επικουρικές
ΠΡΕΒΕΖΗΣ	27.813	19.305	8.508
ΡΕΘΥΜΝΗΣ	28.705	19.167	9.538
ΡΟΔΟΠΗΣ	38.788	28.736	10.052
ΣΑΜΟΥ	16.817	11.844	4.973
ΣΕΡΡΩΝ	76.571	56.175	20.396
ΤΡΙΚΑΛΩΝ	59.821	41.705	18.116
ΦΘΙΩΤΙΔΑΣ	69.279	46.565	22.714
ΦΛΩΡΙΝΑΣ	19.042	13.496	5.546
ΦΩΚΙΔΑΣ	16.636	11.090	5.546
ΧΑΛΚΙΔΙΚΗΣ	35.006	24.188	10.818
ΧΑΝΙΩΝ	58.713	37.099	21.614
ΧΙΟΥ	21.672	14.750	6.922
Χωρίς Τιμές*	10.204	5.875	4.329
<b>ΣΥΝΟΛΟ</b>	<b>4.556.756</b>	<b>2.907.691</b>	<b>1.649.065</b>

\*Για τις συντάξεις αυτές δεν ήταν συμπληρωμένο το πεδίο του ταχυδρομικού κώδικα

## Γ. Κατανομή συντάξεων ανά υπηκοότητα

	Υπηκοότητα	Πλήθος Συντάξεων
1	ΑΖΕΡΜΠΑΙΤΖΑΝ	6
2	ΑΙΓΥΠΤΟΣ	297
3	ΑΙΘΙΟΠΙΑ	27
4	ΑΛΒΑΝΙΑ	4.108
5	ΑΛΓΕΡΙΑ	3
6	ΑΛΛΗ ΧΩΡΑ	77
7	ΑΝΔΟΡΑ	2
8	ΑΡΓΕΝΤΙΝΗ	8
9	ΑΡΜΕΝΙΑ	126
10	ΑΥΣΤΡΑΛΙΑ	410
11	ΑΥΣΤΡΙΑ	63
12	ΑΦΓΑΝΙΣΤΑΝ	3
13	ΒΕΛΓΙΟ	54
14	ΒΕΝΕΖΟΥΕΛΑ	1
15	ΒΙΕΤΝΑΜ	3
16	ΒΟΛΙΒΙΑ	2
17	ΒΟΣΝΙΑ ΚΑΙ ΕΡΖΕΓΟΒΙΝΗ	4
18	ΒΟΥΛΓΑΡΙΑ	3.642
19	ΒΡΑΖΙΛΙΑ	27
20	ΓΑΛΛΙΑ	179
21	ΓΕΡΜΑΝΙΑ	492
22	ΓΕΩΡΓΙΑ	218
23	ΓΙΟΥΓΚΟΣΛΑΒΙΑ	35
24	ΓΚΑΜΠΙΑ	2
25	ΓΚΑΝΑ	8
26	ΓΚΟΥΑΜ	1
27	ΔΑΝΙΑ	21
28	ΔΟΜΗΝΙΚΑΝΙΚΗ ΔΗΜΟΚΡΑΤΙΑ	6
29	ΕΛΒΕΤΙΑ	33
30	ΕΛΛΑΔΑ	4.541.103
31	ΕΡΥΘΡΑΙΑ	1
32	ΖΑΜΠΙΑ	1
33	ΖΙΜΠΑΜΠΟΥΕ	1
34	ΗΝΩΜ.ΒΑΣΙΛΕΙΟ-ΜΕΓ.ΒΡΕΤΤΑΝΙΑ	444
35	ΗΠΑ	301
36	ΙΑΠΩΝΙΑ	7
37	ΙΝΔΙΑ	51
38	ΙΝΔΟΝΗΣΙΑ	5

	Υψηκότητα	Πλήθος Συντάξεων
39	ΙΟΥΔΑΝΙΑ	6
40	ΙΡΑΚ	8
41	ΙΡΑΝ	5
42	ΙΡΛΑΝΔΙΑ	9
43	ΙΣΠΑΝΙΑ	38
44	ΙΣΡΑΗΛ	6
45	ΙΤΑΛΙΑ	291
46	ΚΑΖΑΚΧΣΤΑΝ	45
47	ΚΑΝΑΔΑΣ	297
48	ΚΟΛΟΜΒΙΑ	3
49	ΚΟΝΓΚΟ ΔΗΜΟΚΡΑΤΙΑ ΤΟΥ (BRAZZAVILLE)	4
50	ΚΟΣΤΑ ΡΙΚΑ	15
51	ΚΟΥΒΑ	3
52	ΚΟΥΒΕΙΤ	1
53	ΚΡΟΑΤΙΑ	5
54	ΚΥΠΡΟΣ	884
55	ΛΕΤΟΝΙΑ	1
56	ΛΕΥΚΟΡΩΣΙΑ	13
57	ΛΙΒΑΝΟΣ	27
58	ΛΙΒΥΗ	3
59	ΛΙΘΟΥΑΝΙΑ	8
60	ΛΙΧΤΕΝΣΤΑΙΝ	1
61	ΛΟΥΞΕΜΒΟΥΡΓΟ	1
62	ΜΑΛΤΑ	2
63	ΜΑΡΟΚΟ	4
64	ΜΑΥΡΟΒΟΥΝΙΟ	2
65	ΜΕΞΙΚΟ	1
66	ΜΟΛΔΑΒΙΑ	105
67	ΜΠΑΝΓΚΚΑΝΤΕΣ	4
68	ΜΠΟΤΣΟΥΑΝΑ	1
69	ΜΠΟΥΡΟΥΝΤΙ	1
70	ΝΕΑ ΓΟΥΙΝΕΑ	2
71	ΝΕΑ ΖΗΛΑΝΔΙΑ	4
72	ΝΙΓΗΡΙΑ	10
73	ΝΙΚΑΡΑΓΟΥΑ	1
74	ΝΟΡΒΗΓΙΑ	6
75	ΝΟΤΙΑ ΚΟΡΕΑ	3
76	ΝΟΤΙΟΣ ΑΦΡΙΚΗ	12
77	ΟΛΛΑΝΔΙΑ	91
78	ΟΥΓΓΑΡΙΑ	11

	Υπηκοότητα	Πλήθος Συντάξεων
79	ΟΥΓΚΑΝΤΑ	6
80	ΟΥΖΜΠΕΚΙΣΤΑΝ	25
81	ΟΥΚΡΑΝΙΑ	245
82	ΟΥΡΟΥΓΟΥΑΗ	2
83	ΠΑΚΙΣΤΑΝ	161
84	ΠΑΝΑΜΑΣ	5
85	ΠΑΡΑΓΟΥΑΗ	2
86	ΠΕΡΟΥ	5
87	ΠΟΛΩΝΙΑ	300
88	ΠΟΡΤΟΓΑΛΙΑ	8
89	ΠΡΑΣΙΝΟ ΑΚΡΩΤΗΡΙΟ	2
90	ΡΟΥΜΑΝΙΑ	354
91	ΡΩΣΙΑ	489
92	ΣΑΝ ΜΑΡΙΝΟ	2
93	ΣΕΡΒΙΑ	13
94	ΣΕΥΧΕΛΛΕΣ	4
95	ΣΙΕΡΑ ΛΕΟΝΕ	1
96	ΣΙΝΓΚΑΠΟΥΡΗ	2
97	ΣΛΟΒΑΚΙΑ	4
98	ΣΛΟΒΕΝΙΑ	1
99	ΣΟΥΔΑΝ	8
100	ΣΟΥΗΔΙΑ	43
101	ΣΡΙ ΛΑΝΚΑ	14
102	ΣΥΡΙΑ	33
103	ΤΑΝΖΑΝΙΑ	2
104	ΤΑΥΛΑΝΔΗ	1
105	ΤΟΥΡΚΙΑ	1.076
106	ΤΣΕΧΙΑ	28
107	ΤΥΝΗΣΙΑ	4
108	ΦΙΛΙΠΠΙΝΕΣ	168
109	ΦΙΝΛΑΝΔΙΑ	24
110	ΦΥΡΟΜ	8
111	ΧΙΛΗ	8
112	ΧΟΝΓΚ ΚΟΝΓΚ	2
	<b>ΣΥΝΟΛΟ</b>	<b>4.556.756</b>