



# Υπουργείο Εργασίας, Κοινωνικής Ασφάλισης & Κοινωνικής Αλληλεγγύης



## ΕΝΙΑΙΟ ΣΥΣΤΗΜΑ ΕΛΕΓΧΟΥ & ΠΛΗΡΩΜΩΝ “ ΗΛΙΟΣ ”

Ποσοτική &  
Ποιοτική Ανάλυση  
Λεξιμένων Ελέγχου &  
Πληρωμών  
Συντάξεων

Κατηγορία Συνταξιούχων	Μήνας 2014	Υπόλοιπα Συνταξιούχοι Αρχή του 2014	Μήνας 2014
Υπάλληλοι	1307.961	1.508.827	1.396.721
Φοιτητές	405.178	391.307	402.460
Αναπληρωτές	233.476	253.359	203.880
Ανασφάλιστοι Υπαλλήλων ΟΣΑ	35.326	31.036	31.007
Χωρίς Έσοδη Κατηγορία	1337	1340	1340
<b>ΣΥΝΟΛΟ</b>	<b>2.085.274</b>	<b>2.285.572</b>	<b>2.041.410</b>

Κατηγορία Συνταξιούχων	Μήνας 2014	Υπόλοιπα Συνταξιούχοι Αρχή του 2014	Μήνας 2014
Υπάλληλοι	34.477	183	4.850
Φοιτητές	453	0	43
Αναπληρωτές	44.530	4.191	22.338
Ανασφάλιστοι Υπαλλήλων ΟΣΑ	208.974	31.237	117.577
Χωρίς Έσοδη Κατηγορία	27.311	3.931	21.712
Συνταξιούχοι με εισοδήματα	147.498	23.624	77.891
Συνταξιούχοι με εισοδήματα	19.578	3.051	16.357
Συνταξιούχοι με εισοδήματα	373	72	584

### ΜΗΝΙΑΙΑ ΑΠΕΙΚΟΝΙΣΗ ΣΥΝΤΑΞΙΟΔΟΤΙΚΩΝ ΠΑΡΟΧΩΝ

ΑΥΓΟΥΣΤΟΣ 2017

# Περιεχόμενα

1. Εισαγωγή .....	3
2. Ποσοτική & Ποιοτική Ανάλυση Δεδομένων Ελέγχου & Πληρωμών Συντάξεων .....	5
2.1 Κατανομή Συνταξιούχων ανά Φύλο .....	5
2.2 Κατανομή Συνταξιούχων ανά Ηλικία .....	12
2.3 Ροές Συντάξεων ανά Φορέα Κοινωνικής Ασφάλισης.....	16
2.4 Ανάλυση Συντάξεων ανά Κατηγορία και κλίμακα ποσού.....	26
2.5 Συνταξιοδοτική Δαπάνη ΕΦΚΑ, ΕΤΕΑΕΠ & Μερισμάτων.....	28
2.6 Γεωγραφική κατανομή συντάξεων .....	30
ΠΑΡΑΡΤΗΜΑ –ΠΙΝΑΚΕΣ .....	32
Α. Κατανομή Συντάξεων ανά ταμείο και κατηγορία .....	33
Β. Κατανομή συντάξεων ανά νομό.....	37
Γ. Κατανομή συντάξεων ανά υπηκοότητα .....	39

## 1. Εισαγωγή

Η παρούσα έκθεση περιλαμβάνει στατιστικά στοιχεία των συντάξεων που χορηγήθηκαν κατά το μήνα Αύγουστο 2017.

Επισημαίνεται ότι, η μεθοδολογία για τη δημοσιονομική απεικόνιση των δεδομένων, εφεξής περιλαμβάνει τις κρατήσεις φόρου και τις κρατήσεις υπέρ υγείας και ΑΚΑΓΕ ώστε τα στοιχεία αυτά να είναι συμβατά με τις δημοσιονομικές αναφορές. Η παροχή ΕΚΑΣ εμφανίζεται διακριτά.

Οι προηγούμενες απεικονίσεις των δημοσιονομικών δεδομένων στο σύστημα «ΗΛΙΟΣ», δεν περιελάμβαναν τις κρατήσεις υπέρ υγείας και ΑΚΑΓΕ και τούτο είχε ως αποτέλεσμα να μην εμφανίζεται η πραγματική συνταξιοδοτική δαπάνη. Έτσι, ο νέος τρόπος απεικόνισης περιλαμβάνει το σύνολο της δημοσιονομικής δαπάνης για τις μεικτές καταβαλλόμενες συντάξεις.

Οι ακόλουθοι δυο πίνακες υπό την ενδεικτική αρίθμηση 1 και 2 αποτυπώνουν τη συνταξιοδοτική δαπάνη σύμφωνα με την προϊσχύουσα μεθοδολογία και παρατίθενται αποκλειστικά και μόνο για την διευκόλυνση των ερευνητών και την πιστοποίηση της ακρίβειας των στοιχείων.

### Απεικόνιση συνταξιοδοτικής δαπάνης με προϊσχύουσα μεθοδολογία

	Κατηγορία Συνταξιούχων	Πλήθος Συνταξιούχων	Μηνιαίο Ποσό(€)	Μέσο Εισόδημα από συντάξεις(€)	Δαπάνη ΕΚΑΣ(€)	Κρατήσεις Υπέρ Υγείας(€)
ΑΥΓΟΥΣΤΟΣ 2017	Γήρατος	1.951.203	1.884.013.820	965,57	9.210.081	111.020.618
	Θανάτου	395.547	260.967.487	659,76	14.088.927	14.604.219
	Αναπηρίας	221.216	138.405.426	625,66	1.923.079	7.792.688
	Ανασφάλιστων Υπερηλίκων ΟΓΑ	27.707	9.981.930	360,27	0	598.591
	Λοιπά	4.434	1.843.546	415,78	0	74.220
	<b>ΣΥΝΟΛΟ</b>	<b>2.600.107</b>	<b>2.295.212.210</b>		<b>25.222.086</b>	<b>134.090.336</b>
ΙΟΥΛΙΟΣ 2017	Γήρατος	1.954.820	1.885.376.006	964,48	9.236.636	111.095.476
	Θανάτου	396.455	261.500.603	659,60	14.080.293	14.636.535
	Αναπηρίας	222.127	138.947.819	625,53	1.910.569	7.823.771
	Ανασφάλιστων Υπερηλίκων ΟΓΑ	27.846	10.031.953	360,27	0	601.650
	Λοιπά	4.043	1.760.811	435,52	0	72.691
	<b>ΣΥΝΟΛΟ</b>	<b>2.605.291</b>	<b>2.297.617.192</b>		<b>25.227.498</b>	<b>134.230.122</b>
ΙΟΥΝΙΟΣ 2017	Γήρατος	1.957.483	1.886.307.544	963,64	9.232.669	111.145.456
	Θανάτου	396.504	261.980.007	660,72	14.048.833	14.663.694
	Αναπηρίας	222.882	139.378.425	625,35	1.892.211	7.849.036
	Ανασφάλιστων	28.060	10.108.977	360,26	0	606.255

Υπερηλικών ΟΓΑ					
Λοιπά	3.733	1.718.804	460,43	0	73.584
<b>ΣΥΝΟΛΟ</b>	<b>2.608.662</b>	<b>2.299.493.757</b>		<b>25.173.713</b>	<b>134.338.025</b>

**Πίνακας 1:** Πλήθος Συνταξιούχων ανά κατηγορία σύνταξης & μηνιαία δαπάνη προ φόρου, συμπεριλαμβανομένης της κράτησης υπέρ υγείας και της παροχής ΕΚΑΣ ενώ έχει αφαιρεθεί το ΑΚΑΓΕ. Από την επεξεργασία των στοιχείων των συντάξεων του Αυγούστου 2017 προκύπτει ότι ο αριθμός των συνταξιούχων της χώρας ανέρχεται σε **2.600.107** και η μηνιαία δαπάνη που καταβλήθηκε ανήλθε σε **2.295.212.210€**.

Κατηγορία Συνταξιούχων	Αύγουστος 2017		Ιούλιος 2017		Ιούνιος 2017	
	Πλήθος Συνταξιούχων	Μηνιαίο Ποσό(€)	Πλήθος Συνταξιούχων	Μηνιαίο Ποσό(€)	Πλήθος Συνταξιούχων	Μηνιαίο Ποσό(€)
Γήρατος	1.951.203	1.763.783.121	1.954.820	1.765.043.894	1.957.483	1.765.929.419
Θανάτου	395.547	232.274.342	396.455	232.783.775	396.504	233.267.480
Αναπηρίας	221.216	128.689.660	222.127	129.213.479	222.882	129.637.179
Ανασφάλιστων Υπερηλικών ΟΓΑ	27.707	9.383.339	27.846	9.430.303	28.060	9.502.722
Λοιπά	4.434	1.769.326	4.043	1.688.120	3.733	1.645.219
<b>ΣΥΝΟΛΟ</b>	<b>2.600.107</b>	<b>2.135.899.788</b>	<b>2.605.291</b>	<b>2.138.159.572</b>	<b>2.608.662</b>	<b>2.139.982.019</b>

**Πίνακας 2:** Πλήθος Συνταξιούχων ανά κατηγορία σύνταξης & μηνιαία δαπάνη προ φόρου, αφαιρουμένης της κράτησης υπέρ υγείας, του ΑΚΑΓΕ και της παροχής ΕΚΑΣ.

Στον ακόλουθο Πίνακα με αριθμό 3 παρουσιάζεται η κατανομή των δικαιούχων ΕΚΑΣ ανά εύρος καταβαλλόμενου ποσού, η μηνιαία δαπάνη και ο μέσος όρος ΕΚΑΣ. Παρατηρείται ότι το πλήθος ανέρχεται σε 236.513 δικαιούχους και η συνολική δαπάνη για το ΕΚΑΣ σε 25.222.085,93 ευρώ.

Εύρος ποσού(€)	Πλήθος δικαιούχων ΕΚΑΣ	Μηνιαίο Ποσό ΕΚΑΣ(€)	Μέσος Όρος ΕΚΑΣ (€)
0- 30	1.167	31.420,60	26,92
30- 60	10.784	595.431,79	55,21
60- 90	35.262	2.825.934,62	80,14
90- 120	189.297	21.768.608,92	115
120- 150	0		
150- 180	0		
180- 210	0		
210- 240	3	690,00	230
<b>ΣΥΝΟΛΟ</b>	<b>236.513</b>	<b>25.222.085,93</b>	

**Πίνακας 3:** Πλήθος Δικαιούχων ΕΚΑΣ ανά εύρος ποσού και μηνιαία δαπάνη ΕΚΑΣ

## 2. Ποσοτική & Ποιοτική Ανάλυση Δεδομένων Ελέγχου & Πληρωμών Συντάξεων

---

### 2.1 Κατανομή Συνταξιούχων ανά Φύλο

Αναλύοντας τα δεδομένα των συνταξιοδοτικών παροχών (ανδρών και γυναικών) σε κλίμακες, προκύπτει ότι οι άνδρες συνταξιούχοι είναι περισσότεροι σε σχέση με τις γυναίκες και λαμβάνουν κατά μέσο όρο υψηλότερα ποσά σύνταξης. Στους πίνακες 4 και 5 και 6 που ακολουθούν κατανέμονται συντάξεις ανά κατηγορία (γήρατος, θανάτου κτλ.) και εύρος ποσού το σύνολο των δικαιούχων (ανδρών και γυναικών) αλλά και ξεχωριστά για άνδρες και γυναίκες. Στην κατηγορία γήρατος περιλαμβάνονται και οι συντάξεις ανασφάλιστων υπερηλίκων του ΟΓΑ. **Επισημαίνεται ότι, τα στοιχεία της συνταξιοδοτικής δαπάνης που παρουσιάζονται από εδώ και στο εξής, περιλαμβάνουν τις κρατήσεις φόρου και τις κρατήσεις υπέρ υγείας και ΑΚΑΓΕ ενώ δεν περιλαμβάνουν την παροχή ΕΚΑΣ.**

Διαστρωμάτωση Συνταξιούχων Ανδρών & Γυναικών												
Εύρος Ποσού	Γήρατος			Θανάτου			Αναπηρικές			Λοιπές		
	Πλήθος	Μ.Ο.(€)	Διάμεσος	Πλήθος	Μ.Ο.(€)	Διάμεσος	Πλήθος	Μ.Ο.(€)	Διάμεσος	Πλήθος	Μ.Ο.(€)	Διάμεσος
0,01-100	32.235	56,03	55,92	14.289	65,09	66,51	1.810	57,34	58,99	375	62,97	60,1
100,01-200	23.383	144,88	143,12	17.999	149,15	147,76	1.488	151,92	152,74	1319	152,41	149,92
200,01-300	13.890	246,63	245,31	14.832	249,06	247,66	3.811	260,67	260,24	320	225,4	216
300,01-400	140.592	367,63	360,00	57.318	349,44	341,00	50.928	361,95	360,00	836	360,76	360
400,01-500	219.630	456,04	457,70	60.563	443,76	438,16	47.043	457,52	466,78	0	0	
500,01-600	202.253	546,07	544,17	73.342	548,21	540,07	28.389	541,89	537,20	0	0	
600,01-700	173.935	647,83	647,30	31.124	644,23	640,99	25.355	643,80	641,71	1	671,4	671,4
700,01-800	132.227	747,62	747,09	24.674	747,15	746,53	18.666	758,50	770,76	1470	783,3	783,3
800,01-900	98.720	847,85	846,75	19.843	849,38	849,09	7.416	849,17	846,63	113	823,55	822,5
900,01-1.000	95.511	955,80	958,12	20.494	954,69	955,45	6.460	952,79	952,56	0	0	
1.000,01-1.500	492.364	1.262,03	1.299,89	50.960	1.195,14	1.176,63	26.125	1.162,62	1.143,30	0	0	
1.500,01-2.000	271.930	1.695,25	1.676,85	8.451	1.669,33	1.628,23	2.927	1.692,83	1.671,38	0	0	
2.000,01-2.500	61.442	2.203,94	2.172,00	1.126	2.177,97	2.140,01	590	2.171,86	2.131,07	0	0	
2.500,01-3.000	12.388	2.705,53	2.688,62	289	2.717,11	2.699,41	171	2.726,72	2.714,70	0	0	
3.000,01-3.500	5.972	3.185,39	3.154,30	201	3.258,19	3.258,31	25	3.170,77	3.110,89	0	0	
3.500,01-4.000	1.172	3.700,41	3.678,02	26	3.636,65	3.598,96	6	3.738,21	3.701,96	0	0	
>4.000,01	1.266	4.500,43	4.424,97	16	4.504,17	4.343,24	6	5.337,92	4.641,71	0	0	
<b>ΣΥΝΟΛΟ</b>	<b>1.978.910</b>	<b>979,22</b>	<b>848,65</b>	<b>395.547</b>	<b>627,99</b>	<b>534,25</b>	<b>221.216</b>	<b>618,44</b>	<b>515,49</b>	<b>4434</b>	<b>415,78</b>	<b>360</b>

**Πίνακας 4:** Κατανομή συνταξιοδοτικής δαπάνης δικαιούχων ανδρών και γυναικών ανά εύρος ποσού. **Περιλαμβάνει τις κρατήσεις φόρου και τις κρατήσεις υπέρ υγείας και ΑΚΑΓΕ ενώ δεν περιλαμβάνει την παροχή ΕΚΑΣ.**

Διαστρωμάτωση Συνταξιούχων Ανδρών												
Εύρος Ποσού	Γήρατος			Θανάτου			Αναπηρικές			Λοιπές		
	Πλήθος	Μ.Ο.(€)	Διάμεσος	Πλήθος	Μ.Ο.(€)	Διάμεσος	Πλήθος	Μ.Ο.(€)	Διάμεσος	Πλήθος	Μ.Ο.(€)	Διάμεσος
0,01-100	18.862	54,34	52,96	2.719	71,10	76,24	1.288	56,91	58,06	174	61,79	57,44
100,01-200	11.173	142,80	139,69	5.307	148,71	147,33	977	149,46	148,62	439	152,43	149,92
200,01-300	5.691	245,89	244,80	3.571	248,10	247,93	2.254	263,69	271,50	127	224,97	216
300,01-400	41.910	370,12	367,85	4.130	357,81	359,40	23.610	362,30	360,00	351	361,18	360
400,01-500	79.190	453,81	457,70	3.933	443,11	438,16	25.724	455,59	463,77	0	0	
500,01-600	71.802	547,78	546,90	2.714	544,16	533,74	18.105	543,31	537,80	0	0	
600,01-700	77.405	649,32	650,14	1.421	645,45	644,13	18.874	645,44	643,74	1	671,4	671,4
700,01-800	72.821	748,41	748,57	1.082	748,62	749,42	12.810	755,25	762,75	789	783,3	783,3
800,01-900	53.225	847,51	846,10	967	851,30	853,42	6.054	849,41	847,57	65	824,32	822,5
900,01-1.000	48.866	955,39	957,33	901	955,15	956,79	5.528	953,48	953,96	0	0	
1.000,01-1.500	313.560	1.272,70	1.300,00	2.171	1.182,74	1.160,39	18.657	1.177,44	1.149,93	0	0	
1.500,01-2.000	204.650	1.700,09	1.684,74	346	1.676,61	1.647,92	2.550	1.696,67	1.678,68	0	0	
2.000,01-2.500	50.888	2.205,94	2.172,83	78	2.185,22	2.157,11	512	2.174,67	2.140,69	0	0	
2.500,01-3.000	8.849	2.698,12	2.678,57	25	2.693,46	2.680,78	151	2.720,98	2.700,02	0	0	
3.000,01-3.500	4.124	3.182,16	3.152,02	8	3.171,37	3.182,78	22	3.177,44	3.116,25	0	0	
3.500,01-4.000	692	3.694,74	3.669,59	5	3.743,32	3.744,66	5	3.780,89	3.705,67	0	0	
>4.000,01	940	4.503,88	4.449,04	3	4.504,38	4.190,35	6	5.337,92	4.641,71	0	0	
<b>ΣΥΝΟΛΟ</b>	<b>1.064.648</b>	<b>1.121,87</b>	<b>1.099,13</b>	<b>29.381</b>	<b>456,76</b>	<b>389,18</b>	<b>137.127</b>	<b>664,59</b>	<b>573,05</b>	<b>1946</b>	<b>465,2</b>	<b>360</b>

**Πίνακας 5:** Κατανομή συνταξιοδοτικής δαπάνης δικαιούχων ανδρών ανά εύρος ποσού. **Περιλαμβάνει τις κρατήσεις φόρου και τις κρατήσεις υπέρ υγείας και ΑΚΑΓΕ ενώ δεν περιλαμβάνει την παροχή ΕΚΑΣ.**

Διασθρωμάτωση Συνταξιούχων Γυναικών												
Εύρος Ποσού	Γήρατος			Θανάτου			Αναπηρικές			Λοιπές		
	Πλήθος	Μ.Ο.(€)	Διάμεσος	Πλήθος	Μ.Ο.(€)	Διάμεσος	Πλήθος	Μ.Ο.(€)	Διάμεσος	Πλήθος	Μ.Ο.(€)	Διάμεσος
0,01-100	13.373	58,40	58,38	11.570	63,67	65,56	522	58,39	61,71	201	64	62,18
100,01-200	12.210	146,79	144,18	12.692	149,34	147,98	511	156,63	160,16	880	152,4	149,92
200,01-300	8.199	247,14	245,85	11.261	249,37	247,52	1.557	256,31	244,32	193	225,69	216
300,01-400	98.682	366,57	360,00	53.188	348,79	341,00	27.318	361,65	360,00	485	360,45	360
400,01-500	140.440	457,30	457,87	56.630	443,81	438,16	21.319	459,86	468,25	0	0	
500,01-600	130.451	545,13	543,06	70.628	548,37	540,47	10.284	539,40	536,38	0	0	
600,01-700	96.530	646,65	645,30	29.703	644,17	640,83	6.481	639,01	635,75	0	0	
700,01-800	59.406	746,65	745,02	23.592	747,08	746,31	5.856	765,60	783,30	681	783,3	783,3
800,01-900	45.495	848,25	847,53	18.876	849,29	849,01	1.362	848,07	845,50	48	822,5	822,5
900,01-1.000	46.645	956,23	958,89	19.593	954,67	955,40	932	948,72	947,10	0	0	
1.000,01-1.500	178.804	1.243,32	1.257,22	48.789	1.195,69	1.177,80	7.468	1.125,60	1.098,16	0	0	
1.500,01-2.000	67.280	1.680,54	1.657,73	8.105	1.669,02	1.628,23	377	1.666,81	1.626,76	0	0	
2.000,01-2.500	10.554	2.194,29	2.165,57	1.048	2.177,43	2.138,97	78	2.153,45	2.090,56	0	0	
2.500,01-3.000	3.539	2.724,08	2.714,60	264	2.719,35	2.705,77	20	2.770,03	2.786,38	0	0	
3.000,01-3.500	1.848	3.192,62	3.162,77	193	3.261,79	3.261,59	3	3.121,84	3.062,29	0	0	
3.500,01-4.000	480	3.708,59	3.691,90	21	3.611,26	3.586,75	1	3.524,78	3.524,78	0	0	
>4.000,01	326	4.490,49	4.329,22	13	4.504,12	4.348,42	0	0,00		0	0	
<b>ΣΥΝΟΛΟ</b>	<b>914.262</b>	<b>813,12</b>	<b>651,55</b>	<b>366.166</b>	<b>641,72</b>	<b>544,63</b>	<b>84.089</b>	<b>543,17</b>	<b>476,75</b>	<b>2488</b>	<b>377,11</b>	<b>252</b>

**Πίνακας 6:** Κατανομή συνταξιοδοτικής δαπάνης δικαιούχων γυναικών ανά εύρος ποσού. Περιλαμβάνει τις κρατήσεις φόρου και τις κρατήσεις υπέρ υγείας και ΑΚΑΓΕ ενώ δεν περιλαμβάνει την παροχή ΕΚΑΣ.



Στον Πίνακα 7 που ακολουθεί παρουσιάζονται αναλυτικά στοιχεία του πλήθους των κύριων και επικουρικών συντάξεων καθώς και των μερισμάτων που λαμβάνουν οι συνταξιούχοι. Από την κατανομή του πλήθους των συντάξεων ανά συνταξιούχο παρατηρείται πως 1.225.709 συνταξιούχοι λαμβάνουν 1 μόνο σύνταξη, 945.261 λαμβάνουν 2 συντάξεις και 345.044 συνταξιούχοι λαμβάνουν 3 συντάξεις ενώ πολύ περιορισμένος αριθμός λαμβάνει πάνω από 7 συντάξεις.

Αριθμός Καταβαλλόμενων Συντάξεων	Κύριες Συντάξεις	Επικουρικές Συντάξεις	Μερίσματα	Λοιπές Συντάξεις	Πλήθος Συνταξιούχων
10	4	4	2	0	2
10	3	3	4	0	1
9	5	2	2	0	1
9	4	1	4	0	1
9	4	2	2	1	1
9	4	2	3	0	2
9	4	3	2	0	5
9	3	2	4	0	1
8	6	2	0	0	1
8	5	2	1	0	3
8	5	3	0	0	1
8	4	1	3	0	1
8	4	2	2	0	29
8	4	3	1	0	4
8	3	1	4	0	2
8	3	2	1	2	1
8	3	2	3	0	4
8	3	3	2	0	11
8	2	1	5	0	1
8	2	4	2	0	3
7	5	1	1	0	1
7	5	2	0	0	2
7	4	0	3	0	2
7	4	1	2	0	43
7	4	2	1	0	68
7	4	3	0	0	4
7	3	0	4	0	4
7	3	1	3	0	46
7	3	2	1	1	1
7	3	2	2	0	172
7	3	3	1	0	57
7	3	4	0	0	4
7	2	1	4	0	5
7	2	2	3	0	1
7	2	3	2	0	9

Αριθμός Καταβαλλόμενων Συντάξεων	Κύριες Συντάξεις	Επικουρικές Συντάξεις	Μερίσματα	Λοιπές Συντάξεις	Πλήθος Συνταξιούχων
7	2	4	1	0	1
6	5	1	0	0	2
6	4	0	2	0	18
6	4	1	1	0	97
6	4	2	0	0	125
6	3	0	2	1	1
6	3	0	3	0	21
6	3	1	1	1	3
6	3	1	2	0	357
6	3	2	1	0	739
6	3	3	0	0	60
6	2	0	4	0	16
6	2	1	2	1	1
6	2	1	3	0	352
6	2	2	1	1	3
6	2	2	2	0	3.151
6	2	3	0	1	1
6	2	3	1	0	58
6	2	4	0	0	1
6	1	1	4	0	1
6	1	3	2	0	2
5	5	0	0	0	1
5	4	0	1	0	20
5	4	1	0	0	165
5	3	0	1	1	1
5	3	0	2	0	162
5	3	1	0	1	10
5	3	1	1	0	1.148
5	3	2	0	0	1.515
5	2	0	1	2	2
5	2	0	2	1	4
5	2	0	3	0	123
5	2	1	0	2	6
5	2	1	1	1	66
5	2	1	2	0	3.043
5	2	2	0	1	14
5	2	2	1	0	7.802
5	2	3	0	0	104
5	1	0	2	2	1
5	1	0	4	0	14
5	1	1	0	3	3

Αριθμός Καταβαλλόμενων Συντάξεων	Κύριες Συντάξεις	Επικουρικές Συντάξεις	Μερίσματα	Λοιπές Συντάξεις	Πλήθος Συνταξιούχων
5	1	1	1	2	1
5	1	1	2	1	2
5	1	1	3	0	144
5	1	2	1	1	1
5	1	2	2	0	79
5	1	3	1	0	3
4	4	0	0	0	72
4	3	0	0	1	5
4	3	0	1	0	365
4	3	1	0	0	3.034
4	2	0	0	2	36
4	2	0	1	1	12
4	2	0	2	0	2.316
4	2	1	0	1	224
4	2	1	1	0	21.128
4	2	2	0	0	34.723
4	1	0	0	3	9
4	1	0	2	1	3
4	1	0	3	0	119
4	1	1	0	2	51
4	1	1	1	1	1
4	1	1	2	0	1.354
4	1	2	0	1	3
4	1	2	1	0	687
4	1	3	0	0	8
4	0	0	2	2	1
4	0	1	3	0	1
4	0	2	2	0	3
3	3	0	0	0	2.259
3	2	0	0	1	229
3	2	0	1	0	6.655
3	2	1	0	0	88.531
3	1	0	0	2	109
3	1	0	1	1	4
3	1	0	2	0	36.403
3	1	1	0	1	831
3	1	1	1	0	208.766
3	1	2	0	0	1.238
3	0	0	1	2	2
3	0	0	3	0	1
3	0	1	0	2	1

Αριθμός Καταβαλλόμενων Συντάξεων	Κύριες Συντάξεις	Επικουρικές Συντάξεις	Μερίσματα	Λοιπές Συντάξεις	Πλήθος Συνταξιούχων
3	0	1	2	0	9
3	0	2	1	0	6
2	2	0	0	0	82.667
2	1	0	0	1	3.267
2	1	0	1	0	58.878
2	1	1	0	0	794.187
2	0	0	0	2	5.006
2	0	0	2	0	856
2	0	1	0	1	1
2	0	1	1	0	305
2	0	2	0	0	94
1	1	0	0	0	1.217.686
1	0	0	0	1	235
1	0	0	1	0	2.205
1	0	1	0	0	5583
					<b>2.600.107</b>

**Πίνακας 7:** Πλήθος συντάξεων (κύριων, επικουρικών και μερισμάτων) ανά συνταξιούχο

## 2.2 Κατανομή Συνταξιούχων ανά Ηλικία

Στους Πίνακες 8 και 9 που ακολουθούν αποτυπώνονται στοιχεία σχετικά με την ηλικιακή σύνθεση των συνταξιούχων ανδρών και γυναικών ανά κατηγορία σύνταξης. Συνταξιούχοι ηλικίας μικρότερης των 25 ετών λαμβάνουν συντάξεις λόγω θανάτου ή αναπηρίας. Η πλειοψηφία των συνταξιούχων ανδρών είναι ηλικίας μεταξύ 66-70 (σε ποσοστό 18,4%) ενώ των συνταξιούχων γυναικών (σε ποσοστό 15,6 του συνόλου) είναι ηλικίας μεταξύ 76-80 ετών. Υπενθυμίζεται, ότι για τον υπολογισμό της συνταξιοδοτικής δαπάνης αθροίζονται στην κατηγορία σύνταξης γήρατος και όλες οι συντάξεις άλλων κατηγοριών (θανάτου, αναπηρίας) που ενδεχομένως λαμβάνει ένας συνταξιούχος.

Κατανομή Συνταξιούχων Ανδρών															
Ηλικία	Γήρατος			Θανάτου			Αναπηρίας			Λοιπές			Όλες οι Συντάξεις		
	Πλήθος	Μ.Ο. (€)	Διάμεσος (€)	Πλήθος	Μ.Ο. (€)	Διάμεσος (€)	Πλήθος	Μ.Ο. (€)	Διάμεσος (€)	Πλήθος	Μ.Ο. (€)	Διάμεσος (€)	Πλήθος	Μ.Ο. (€)	Ποσοστό (%) επί του συνόλου
<=25	0	0,00		13.851	318,57	264,71	1.464	741,72	783,30	230	786,20	783,30	15.545	365,34	1,26
26-50	8.417	1.390,14	1.418,06	3.995	488,33	397,86	17.790	625,88	524,33	501	775,03	783,30	30.703	819,93	2,49
51-55	18.981	1.464,56	1.464,31	1.997	508,01	438,16	11.015	668,61	564,96	61	774,96	783,30	32.054	1.130,14	2,60
56-60	52.275	1.499,94	1.490,26	2.254	555,55	462,28	17.074	706,37	602,08	36	775,69	783,30	71.639	1.280,73	5,81
61-65	147.650	1.376,89	1.387,19	2.112	578,79	486,84	20.778	720,07	623,57	21	787,03	783,30	170.561	1.286,92	13,83
66-70	204.444	1.270,01	1.300,00	1.412	670,37	542,03	20.593	698,03	608,33	480	272,46	360,00	226.929	1.212,26	18,40
71-75	203.588	1.101,08	1.045,49	1.033	742,00	638,26	17.240	661,31	584,39	237	222,55	174,86	222.098	1.064,34	18,01
76-80	176.683	974,56	833,96	820	711,50	646,19	13.730	615,90	532,56	212	154,43	149,92	191.445	946,81	15,53
81-85	145.188	891,53	705,11	868	689,49	644,57	9.917	597,70	511,27	111	167,52	149,92	156.084	871,22	12,66
86-90	79.516	814,14	623,48	667	672,76	628,68	5.178	587,49	486,91	52	172,53	139,64	85.413	798,91	6,93
91-95	23.342	823,32	607,16	291	611,13	555,49	1.880	573,94	486,84	3	144,68	149,92	25.516	802,45	2,07
>95	4.173	814,89	592,14	78	580,20	558,59	465	524,67	486,84	2	91,99	91,99	4.718	782,10	0,38
Απροσδιόριστη	391	997,85	903,06	3	290,65	184,51	3	485,16	688,83	0	0,00		397	988,63	0,03
<b>ΣΥΝΟΛΟ</b>	<b>1.064.648</b>	<b>1.121,87</b>	<b>1.099,13</b>	<b>29.381</b>	<b>456,76</b>	<b>389,18</b>	<b>137.127</b>	<b>664,59</b>	<b>573,05</b>	<b>1.946</b>	<b>465,20</b>	<b>360,00</b>	<b>1.233.102</b>	<b>1.054,13</b>	<b>100,00</b>

**Πίνακας 8:** Κατανομή Συνταξιούχων Ανδρών και μεικτού εισοδήματος από συντάξεις ανά Ηλικία και Κατηγορία Σύνταξης

Κατανομή Συνταξιούχων Γυναικών															
Ηλικία	Γήρατος			Θανάτου			Αναπηρίας			Λοιπές			Όλες οι Συντάξεις		
	Πλήθος	Μ.Ο. (€)	Διάμεσος (€)	Πλήθος	Μ.Ο. (€)	Διάμεσος (€)	Πλήθος	Μ.Ο. (€)	Διάμεσος (€)	Πλήθος	Μ.Ο. (€)	Διάμεσος (€)	Πλήθος	Μ.Ο. (€)	Ποσοστό (%) επί του συνόλου
<=25	0	0,00		13.872	326,74	275,42	1.022	748,05	783,30	161	785,00	783,30	15.055	360,24	1,10
26-50	4.964	1.141,84	1.107,21	21.106	452,02	417,22	10.112	614,42	505,08	316	782,93	783,30	36.498	593,70	2,67
51-55	29.522	990,15	990,45	15.570	550,07	530,32	6.130	610,85	495,72	64	771,67	783,30	51.286	810,94	3,75
56-60	69.128	1.077,53	1.064,64	24.406	615,56	559,51	8.694	588,68	486,84	53	778,13	783,30	102.281	925,59	7,48
61-65	107.692	1.081,72	1.043,37	31.379	633,60	566,94	10.367	560,52	486,29	48	786,57	783,30	149.486	951,41	10,94
66-70	144.599	914,19	760,57	36.094	690,37	587,52	11.190	534,98	484,95	799	284,16	360,00	192.682	847,63	14,10
71-75	157.991	769,97	610,45	41.869	706,93	586,41	10.638	513,68	484,45	365	232,08	164,57	210.863	743,59	15,43
76-80	151.005	703,55	574,25	52.004	688,46	563,43	10.294	488,56	448,00	301	180,07	154,29	213.604	688,78	15,63
81-85	136.626	650,31	527,00	59.720	675,08	548,94	8.152	476,68	386,20	225	186,78	149,92	204.723	650,11	14,98
86-90	79.513	611,41	428,42	45.839	667,71	531,98	4.610	489,51	360,00	117	180,40	161,16	130.079	626,54	9,52
91-95	26.879	603,69	382,40	19.298	666,14	530,34	2.327	482,11	360,00	33	178,99	149,92	48.537	622,40	3,55
>95	6.087	580,09	360,00	4.979	666,51	530,33	552	506,20	360,00	6	181,96	174,86	11.624	613,39	0,85
Απροσδιόριστη	256	866,25	732,65	30	636,32	552,12	1	66,51	66,51	0	0,00		287	839,43	0,02
<b>ΣΥΝΟΛΟ</b>	<b>914.262</b>	<b>813,12</b>	<b>651,55</b>	<b>366.166</b>	<b>641,72</b>	<b>544,63</b>	<b>84.089</b>	<b>543,17</b>	<b>476,75</b>	<b>2.488</b>	<b>377,11</b>	<b>252,00</b>	<b>1.367.005</b>	<b>749,81</b>	<b>100,00</b>

**Πίνακας 9:** Κατανομή Συνταξιούχων Γυναικών και μεικτού εισοδήματος από συντάξεις ανά ηλικία και κατηγορία σύνταξης

Στον Πίνακα 10 και το διάγραμμα 1 παρουσιάζονται αναλυτικά στοιχεία σχετικά με την κατανομή των συνταξιούχων και της συνταξιοδοτικής δαπάνης ανά ηλικία. Παρατηρείται, πως το 26% των συνταξιούχων είναι ηλικίας άνω των 81 ετών, το 32% κυμαίνεται μεταξύ 71 και 80 ετών, το 38% μεταξύ 51 έως 70 ετών ενώ μόλις το 1% είναι συνταξιούχοι ηλικίας μικρότερης των 25 ετών. Συνταξιούχοι ηλικίας μεταξύ 56-65 ετών λαμβάνουν τα υψηλότερα ποσά σύνταξης.

Ηλικία	Πλήθος Συνταξιούχων	Μηνιαίο Ποσό(€)	Μέσος Όρος (€)
<=25	30.600	11.102.587,72 €	362,83
26-50	67.201	46.843.308,82 €	697,06
51-55	83.340	77.815.144,19 €	933,71
56-60	173.920	186.420.186,51 €	1.071,87
61-65	320.047	361.721.566,36 €	1.130,21
66-70	419.611	438.420.537,46 €	1.044,83
71-75	432.961	393.182.188,03 €	908,12
76-80	405.049	328.387.122,26 €	810,73
81-85	360.807	269.076.393,42 €	745,76
86-90	215.492	149.736.860,10 €	694,86
91-95	74.053	50.684.931,54 €	684,44
>95	16.342	10.820.005,42 €	662,1
Απροσδιόριστη	684	633.402,51 €	926,03
<b>ΣΥΝΟΛΟ</b>	<b>2.600.107</b>	<b>2.324.844.234,34 €</b>	<b>894,13</b>

**Πίνακας 10:** Πλήθος Συνταξιούχων και μέσος όρος συνταξιοδοτικής δαπάνης ανά Ηλικία

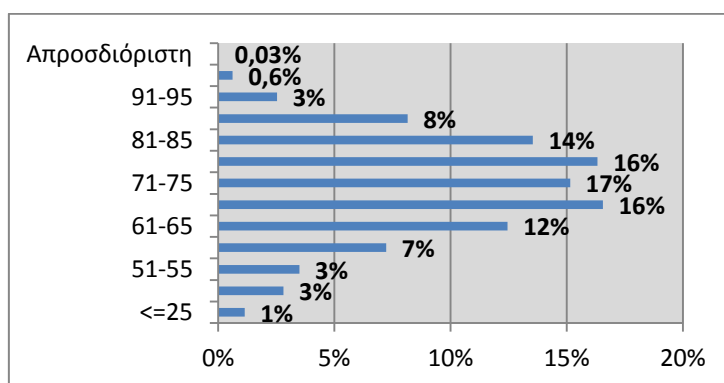

**Διάγραμμα 1:** Ποσοστιαία Κατανομή Συνταξιούχων ανά Ηλικία

### 2.3 Ροές Συντάξεων ανά Φορέα Κοινωνικής Ασφάλισης

Στους πίνακες 11, 12 και 13 αποτυπώνεται η μηνιαία εισροή νέων συντάξεων με οριστική απόφαση συνταξιοδότησης, τροποποιητική και με προσωρινή απόφαση συνταξιοδότησης αντίστοιχα και η δαπάνη για την καταβολή των αναδρομικών και του ποσού των συντάξεων ανά φορέα κοινωνικής ασφάλισης. Επισημαίνεται ότι υπάρχει χρονική υστέρηση μεταξύ της έκδοσης των αποφάσεων και της ένταξης στο σύστημα πληρωμών (δηλ. τα στοιχεία που αποτυπώνονται στην έκθεση του μηνός Αυγούστου αφορούν αποφάσεις που είχαν εκδοθεί τους προηγούμενους μήνες και εκκαθαρίστηκαν τον Αύγουστο). Σύμφωνα με τα στοιχεία του Αυγούστου, η συνολική δαπάνη των καταβαλλόμενων αναδρομικών στους νέους συνταξιούχους με οριστική απόφαση συνταξιοδότησης ανήλθε σε **58.044.085€** και η συνολική δαπάνη συντάξεων σε **4.469.560€** για την πληρωμή **9.174** συντάξεων. Αντίστοιχα, η συνολική δαπάνη των καταβαλλόμενων αναδρομικών στους νέους συνταξιούχους με τροποποιητική απόφαση συνταξιοδότησης ανέρχεται σε **6.932.100,83€** και η συνολική δαπάνη συντάξεων σε **1.422.998,79€** για την πληρωμή **1.710** τροποποιητικών συντάξεων. Επιπλέον, η συνολική δαπάνη των καταβαλλόμενων αναδρομικών στους νέους συνταξιούχους με προσωρινή απόφαση συνταξιοδότησης ανέρχεται σε **10.362.421,15€** και η συνολική δαπάνη συντάξεων σε **1.967.929,52€** για την πληρωμή **4.464** προσωρινών συντάξεων. Αναλυτικά στοιχεία ανά ταμείο και κατηγορία σύνταξης παρουσιάζονται στους Πίνακες 11, 12 και 13 που ακολουθούν.



Μήνας	Φορέας Κοινωνικής Ασφάλισης (Συντομογραφία)	Πλήθος Νέων Συνταξιούχων με Οριστική Απόφαση Συνταξιοδότησης				Σύνολο	Συνολικό Ποσό Δαπάνης Αναδρομικών (€)	Μ.Ο. Αναδρομικών (€)	Συνολικό Ποσό Δαπάνης Συντάξεων (€)	Μ.Ο. Σύνταξης (€)
		Γήρατος	Θανάτου	Αναπηρίας	Λοιπά					
ΑΥΓΟΥΣΤΟΣ 2017	ΙΚΑ	1.797	439	1112	8	3.356	21.886.882,11	6.521,72	2.078.738,00	619,41
	ΣΥΓΧΩΝΕΥΘΕΝΤΑ ΙΚΑ	280	168	33	4	485	3.116.276,12	6.425,31	414.425,94	854,49
	ΔΗΜΟΣΙΟ (ΕΦΚΑ)	42	63	2		107	1.000.473,13	9.350,22	73.937,75	691,01
	ΔΗΜΟΣΙΟ (ΛΟΙΠΑ)	3	8			11	94.641,16	8.603,74	6.946,38	631,49
	ΟΑΕΕ	369	32	160	29	590	7.730.761,64	13.102,99	607.176,03	1.029,11
	ΟΓΑ	345		240	377	962	4.102.265,17	4.264,31	332.612,78	345,75
	ΕΤΑΑ	231	83	33		347	6.763.552,95	19.491,51	388.191,91	1.118,71
	ΕΤΑΠ-ΜΜΕ	13	8	10		31	309.999,30	9.999,98	26.866,56	866,66
	ΤΡΑΠΕΖΑ ΤΗΣ ΕΛΛΑΔΟΣ		3			3	3.788,84	1.262,95	1.800,01	600,00
	ΕΤΕΑΕΠ	2243	538	20		2801	12.839.329,61	4.583,84	481.667,18	171,96
	ΜΕΡΙΣΜΑΤΑ	287	193	1		481	196.115,18	407,72	57.197,23	118,91
	<b>ΣΥΝΟΛΟ</b>	<b>5.610</b>	<b>1.535</b>	<b>1.611</b>	<b>418</b>	<b>9.174</b>	<b>58.044.085</b>	<b>84.014</b>	<b>4.469.560</b>	<b>7.048</b>
	ΙΟΥΛΙΟΣ 2017	ΙΚΑ	1.495	495	984	9	2.983	21.590.368,83	7.237,80	1.885.700,85
ΣΥΓΧΩΝΕΥΘΕΝΤΑ ΙΚΑ		119	210	18		347	1.680.413,27	4.842,69	222.803,61	642,09
ΔΗΜΟΣΙΟ (ΕΦΚΑ)		222	781	30		1.033	2.991.513,46	2.895,95	466.078,36	451,19
ΔΗΜΟΣΙΟ (ΛΟΙΠΑ)			18			18	25.262,42	1.403,47	4.862,57	270,14
ΟΑΕΕ		413	90	199	37	739	8.992.655,52	12.168,68	713.943,97	966,09
ΟΓΑ		351		201	336	888	3.665.895,42	4.128,26	326.958,30	368,20
ΕΤΑΑ		159	71	39		269	4.681.357,80	17.402,82	294.302,28	1.094,06
ΕΤΑΠ-ΜΜΕ		5	1	9		15	122.396,74	8.159,78	14.014,57	934,30
ΤΡΑΠΕΖΑ ΤΗΣ ΕΛΛΑΔΟΣ		1	4			5	12.588,76	2.517,75	4.416,39	883,28
ΕΤΕΑΕΠ		2.930	517	52		3.499	18.461.795,33	5.276,31	640.512,94	183,06
ΜΕΡΙΣΜΑΤΑ		245	144			389	142.028,79	365,11	45.939,30	118,10
<b>ΣΥΝΟΛΟ</b>		<b>5.940</b>	<b>2.331</b>	<b>1.532</b>	<b>382</b>	<b>10.185</b>	<b>62.366.276</b>	<b>66.399</b>	<b>4.619.533</b>	<b>6.543</b>

ΙΟΥΝΙΟΣ 2017	ΙΚΑ	1.147	570	1069	5	2.791	20.002.502,27	7.166,79	1.697.470,27	608,19
	ΣΥΓΧΩΝΕΥΘΕΝΤΑ ΙΚΑ	139	29	30	1	199	2.204.615,16	11.078,47	229.124,29	1.151,38
	ΔΗΜΟΣΙΟ (ΕΦΚΑ)	168	895	43		1106	3.037.856,12	2.746,71	472.292,62	427,03
	ΔΗΜΟΣΙΟ (ΛΟΙΠΑ)		27			27	45.769,36	1.695,16	9.414,41	348,68
	ΟΑΕΕ	433	85	187	45	750	8.162.226,28	10.882,97	714.192,92	952,26
	ΟΓΑ	570		280	403	1253	5.047.118,49	4.028,03	465.361,80	371,40
	ΕΤΑΑ	226	87	51		364	4.368.382,87	12.001,05	431.378,48	1.185,11
	ΕΤΑΠ-ΜΜΕ	4	3	2		9	83.647,84	9.294,20	7.171,71	796,86
	ΤΡΑΠΕΖΑ ΤΗΣ ΕΛΛΑΔΟΣ		5			5	16.579,10	3.315,82	4.193,16	838,63
	ΕΤΕΑΕΠ	2.240	120	39		2.399	14.134.450,77	5.891,81	441.732,04	184,13
	ΜΕΡΙΣΜΑΤΑ	282	106			388	129.937,28	334,89	49.851,35	128,48
	<b>ΣΥΝΟΛΟ</b>	<b>5.209</b>	<b>1.927</b>	<b>1.701</b>	<b>454</b>	<b>9.291</b>	<b>57.233.086</b>	<b>68.436</b>	<b>4.522.183</b>	<b>6.992</b>

**Πίνακας 11:** Κατανομή πληρωμής αναδρομικών νέων συντάξεων με οριστική απόφαση συνταξιοδότησης ανά Φορέα Κοινωνικής Ασφάλισης και κατηγορία σύνταξης

Φορέας Κοινωνικής Ασφάλισης	Γήρατος	Θανάτου	Αναπηρίας	Λοιπά	Σύνολο	Συνολικό Ποσό Δαπάνης Αναδρομικών (€)	Μ.Ο. Αναδρομικών (€)	Συνολικό Ποσό Δαπάνης Συντάξεων (€)	Μ.Ο. Σύνταξης (€)
ΙΚΑ	156	8	246		410	1.024.342,79	2.498,40	267.328,95	652,02
ΣΥΓΧΩΝΕΥΘΕΝΤΑ ΙΚΑ	38	19	3		60	276.243,21	4.604,05	43.450,74	724,18
ΔΗΜΟΣΙΟ (ΕΦΚΑ)	779	64	40		883	3.883.826,29	4.398,44	883.560,32	1.000,63
ΟΑΕΕ	26	4	5		35	111.555,23	3.187,29	40.155,84	1.147,31
ΟΓΑ	240		69		309	1.483.996,25	4.802,58	178.119,67	576,44
ΕΤΑΑ	8	1	2		11	151.127,57	13.738,87	10.101,30	918,30
ΕΤΕΑΕΠ	2				2	1.009,49	504,75	281,97	140,99
<b>ΣΥΝΟΛΟ</b>	<b>1.249</b>	<b>96</b>	<b>365</b>	<b>0</b>	<b>1.710</b>	<b>6.932.100,83</b>	<b>33.734,38</b>	<b>1.422.998,79</b>	<b>5.159,87</b>

**Πίνακας 12:** Κατανομή πληρωμής αναδρομικών νέων συντάξεων με τροποποιητική απόφαση συνταξιοδότησης ανά Φορέα Κοινωνικής Ασφάλισης και κατηγορία σύνταξης

Φορέας Κοινωνικής Ασφάλισης (Συντομογραφία)	Γήρατος	Θανάτου	Αναπηρίας	Λοιπά	Σύνολο	Συνολικό Ποσό Δαπάνης Αναδρομικών (€)	Μ.Ο. Αναδρομικών (€)	Συνολικό Ποσό Δαπάνης Συντάξεων (€)	Μ.Ο. Σύνταξης (€)
ΙΚΑ	735	1.182	207		2.124	3.665.769,78	1.725,88	829.916,08	390,73
ΣΥΓΧΩΝΕΥΘΕΝΤΑ ΙΚΑ	7	14			21	25.915,54	1.234,07	9.781,59	465,79
ΔΗΜΟΣΙΟ (ΕΦΚΑ)	172	618	32		822	1.676.607,11	2.039,67	364.957,64	443,99
ΟΑΕΕ	524	438	60		1.022	3.383.282,97	3.310,45	534.849,18	523,34
ΕΤΑΑ	134	107	8		249	951.076,36	3.819,58	118.118,32	474,37
ΝΑΤ	84	127			211	621.013,66	2.943,19	103.342,95	489,78
ΕΤΑΠ-ΜΜΕ	7	7	1		15	38.755,73	2.583,72	6.963,76	464,25
<b>ΣΥΝΟΛΟ</b>	<b>1.663</b>	<b>2.493</b>	<b>308</b>	<b>0</b>	<b>4.464</b>	<b>10.362.421,15</b>	<b>17.656,56</b>	<b>1.967.929,52</b>	<b>3.252,25</b>

**Πίνακας 13:** Κατανομή πληρωμής αναδρομικών νέων συντάξεων με προσωρινή απόφαση συνταξιοδότησης ανά Φορέα Κοινωνικής Ασφάλισης και κατηγορία σύνταξης

Στους Πίνακες 14, 15 και 16 που ακολουθούν παρουσιάζεται η κατανομή της πληρωμής νέων συντάξεων (οριστική, τροποποιητική, προσωρινή) ανά φορέα και κατηγορία σύνταξης.

Φορέας Κοινωνικής Ασφάλισης	Γήρατος	Θανάτου	Αναπηρίας	Λοιπές	Σύνολο
ΙΚΑ	2.000	536	1.530	8	4.074
ΣΥΓΧΩΝΕΥΘΕΝΤΑ ΙΚΑ	283	168	53	4	508
ΔΗΜΟΣΙΟ (ΕΦΚΑ)	42	81	2		125
ΔΗΜΟΣΙΟ (ΛΟΙΠΑ)	3	8			11
ΟΑΕΕ	369	33	160	29	591
ΟΓΑ	345		242	378	965
ΕΤΑΑ	233	84	38		355
ΕΤΑΠ-ΜΜΕ	13	11	12		36
ΤΡΑΠΕΖΑ ΤΗΣ ΕΛΛΑΔΟΣ		3			3
ΕΤΕΑΕΠ	2.461	648	47		3.156
ΜΕΡΙΣΜΑΤΑ	640	595	1		1.236
<b>ΣΥΝΟΛΟ</b>	<b>6.389</b>	<b>2.167</b>	<b>2.085</b>	<b>419</b>	<b>11.060</b>

Πίνακας 14: Κατανομή πληρωμής νέων συντάξεων με οριστική απόφαση συνταξιοδότησης ανά φορέα και κατηγορία σύνταξης

Φορέας Κοινωνικής Ασφάλισης	Γήρατος	Θανάτου	Αναπηρίας	Λοιπές	Σύνολο
ΙΚΑ	232	17	271		520
ΣΥΓΧΩΝΕΥΘΕΝΤΑ ΙΚΑ	39	29	3		71
ΔΗΜΟΣΙΟ (ΕΦΚΑ)	795	68	40		903
ΟΑΕΕ	26	4	5		35
ΟΓΑ	241		127		368
ΕΤΑΑ	8	1	2		11
ΕΤΕΑΕΠ	2				2
<b>ΣΥΝΟΛΟ</b>	<b>1.343</b>	<b>119</b>	<b>448</b>	<b>0</b>	<b>1.910</b>

Πίνακας 15: Κατανομή πληρωμής νέων συντάξεων με τροποποιητική απόφαση συνταξιοδότησης ανά φορέα και κατηγορία σύνταξης

Φορέας Κοινωνικής Ασφάλισης	Γήρατος	Θανάτου	Αναπηρίας	Λοιπές	Σύνολο
ΙΚΑ	796	1.185	210		2.191
ΣΥΓΧΩΝΕΥΘΕΝΤΑ ΙΚΑ	7	14			21
ΔΗΜΟΣΙΟ (ΕΦΚΑ)	172	618	32		822
ΟΑΕΕ	524	438	60		1.022
ΕΤΑΑ	134	107	8		249
ΝΑΤ	84	127			211
ΕΤΑΠ-ΜΜΕ	7	7	1		15
<b>ΣΥΝΟΛΟ</b>	<b>1.724</b>	<b>2.496</b>	<b>311</b>	<b>0</b>	<b>4.531</b>

Πίνακας 16: Κατανομή πληρωμής νέων συντάξεων με προσωρινή απόφαση συνταξιοδότησης ανά φορέα και κατηγορία σύνταξης

Στον πίνακα 17 παρουσιάζονται αναλυτικά στοιχεία σχετικά με την κατανομή των συνταξιούχων με οριστική απόφαση συνταξιοδότησης ανά ηλικία, κατηγορία σύνταξης και φορέα ασφάλισης. Παρατηρείται πως για το μήνα Αύγουστο, ο μεγαλύτερος αριθμός νέων κύριων συντάξεων εντοπίζεται στο ΙΚΑ σε ποσοστό 56% και αφορά σε συνταξιούχους ηλικίας 56-60 ετών και 61-65 ετών.

Φορέας Κοινωνικής Ασφάλισης	Ηλικία	Γήρατος	Θανάτου	Αναπηρίας	Χωρίς Ένδειξη Κατηγορίας	Σύνολο	Μ.Ο. Σύνταξης (€)
ΔΗΜΟΣΙΟ (ΛΟΙΠΑ)	<=25	0	0	0	0	0	0
	26-50	0	0	0	0	0	0
	51-55	0	1	0	0	1	488,8
	56-60	0	0	0	0	0	0
	61-65	2	0	0	0	2	737
	66-70	1	0	0	0	1	737
	71-75	0	0	0	0	0	0
	76-80	0	2	0	0	2	792,38
	81-85	0	3	0	0	3	546,75
	86-90	0	2	0	0	2	510,8
	91-95	0	0	0	0	0	0
	>95	0	0	0	0	0	0
	Χωρίς Ένδειξη	0	0	0	0	0	0
	<b>Σύνολο</b>		<b>3</b>	<b>8</b>	<b>0</b>	<b>0</b>	<b>11</b>
ΔΗΜΟΣΙΟ (ΕΦΚΑ)	<=25	0	18	0	0	18	364,21
	26-50	3	21	1	0	25	608,61
	51-55	14	5	1	0	20	767,28
	56-60	11	5	0	0	16	776,41
	61-65	7	2	0	0	9	834,36
	66-70	6	5	0	0	11	1057,5
	71-75	1	3	0	0	4	269,17
	76-80	0	9	0	0	9	729,86
	81-85	0	6	0	0	6	404,34
	86-90	0	6	0	0	6	604,03
	91-95	0	1	0	0	1	320,56
	>95	0	0	0	0	0	0
	Χωρίς Ένδειξη	0	0	0	0	0	0
	<b>Σύνολο</b>		<b>42</b>	<b>81</b>	<b>2</b>	<b>0</b>	<b>125</b>
ΙΚΑ	<=25	1	105	42	0	148	386,7
	26-50	4	54	437	2	497	496,87
	51-55	146	27	302	3	478	566,27
	56-60	381	34	380	0	795	719,09
	61-65	1.003	28	218	1	1.250	672,47
	66-70	367	39	87	1	494	569,07

Φορέας Κοινωνικής Ασφάλισης	Ηλικία	Γήρατος	Θανάτου	Αναπηρίας	Χωρίς Ένδειξη Κατηγορίας	Σύνολο	Μ.Ο. Σύνταξης (€)
	71-75	62	54	21	0	137	445,23
	76-80	23	56	24	1	104	373,01
	81-85	3	66	9	0	78	477,52
	86-90	8	56	4	0	68	476,27
	91-95	1	12	6	0	19	554
	>95	1	4	0	0	5	523,68
	Χωρίς Ένδειξη	0	1	0	0	1	58,31
	<b>Σύνολο</b>	<b>2.000</b>	<b>536</b>	<b>1.530</b>	<b>8</b>	<b>4.074</b>	<b>601,59</b>
ΟΑΕΕ	<=25	0	2	0	3	5	502,15
	26-50	1	3	17	4	25	689,7
	51-55	4	3	38	4	49	779,76
	56-60	4	5	48	2	59	890,62
	61-65	169	8	40	3	220	1194,4
	66-70	138	3	14	2	157	1025,6
	71-75	42	3	2	4	51	1055,7
	76-80	7	1	1	3	12	920,14
	81-85	3	3	0	1	7	649,91
	86-90	1	1	0	2	4	595,25
	91-95	0	1	0	1	2	613,62
	>95	0	0	0	0	0	0
	Χωρίς Ένδειξη	0	0	0	0	0	0
	<b>Σύνολο</b>	<b>369</b>	<b>33</b>	<b>160</b>	<b>29</b>	<b>591</b>	<b>1027,64</b>
ΣΥΓΧΩΝΕΥΘΕΝΤΑ ΙΚΑ	<=25	0	17	0	1	18	220,65
	26-50	3	9	15	1	28	620,44
	51-55	38	14	7	0	59	846,92
	56-60	111	8	22	0	141	1291,71
	61-65	109	14	7	0	130	974,51
	66-70	19	15	1	1	36	659,39
	71-75	0	26	0	0	26	402,84
	76-80	2	28	0	0	30	422,66
	81-85	0	27	0	0	27	358,69
	86-90	1	9	1	1	12	489,37
	91-95	0	1	0	0	1	345,6
	>95	0	0	0	0	0	0
	Χωρίς Ένδειξη	0	0	0	0	0	0
	<b>Σύνολο</b>	<b>283</b>	<b>168</b>	<b>53</b>	<b>4</b>	<b>508</b>	<b>871,9</b>
ΤΡΑΠΕΖΑ ΤΗΣ ΕΛΛΑΔΟΣ	<=25	0	2	0	0	2	400
	26-50	0	0	0	0	0	0

Φορέας Κοινωνικής Ασφάλισης	Ηλικία	Γήρατος	Θανάτου	Αναπηρίας	Χωρίς Ένδειξη Κατηγορίας	Σύνολο	Μ.Ο. Σύνταξης (€)
	51-55	0	0	0	0	0	0
	56-60	0	0	0	0	0	0
	61-65	0	0	0	0	0	0
	66-70	0	1	0	0	1	1000,01
	71-75	0	0	0	0	0	0
	76-80	0	0	0	0	0	0
	81-85	0	0	0	0	0	0
	86-90	0	0	0	0	0	0
	91-95	0	0	0	0	0	0
	>95	0	0	0	0	0	0
	Χωρίς Ένδειξη	0	0	0	0	0	0
	<b>Σύνολο</b>	<b>0</b>	<b>3</b>	<b>0</b>	<b>0</b>	<b>3</b>	<b>600</b>
	ΕΤΑΑ	<=25	0	2	2	0	4
26-50		0	3	7	0	10	567,93
51-55		2	4	4	0	10	575,96
56-60		4	6	14	0	24	1010,58
61-65		98	9	9	0	116	1358,35
66-70		85	13	1	0	99	1192,2
71-75		37	15	1	0	53	1034,63
76-80		4	21	0	0	25	671,68
81-85		2	6	0	0	8	796,06
86-90		1	4	0	0	5	934,22
91-95		0	1	0	0	1	345,6
>95		0	0	0	0	0	0
Χωρίς Ένδειξη		0	0	0	0	0	0
<b>Σύνολο</b>		<b>233</b>	<b>84</b>	<b>38</b>	<b>0</b>	<b>355</b>	<b>1117,62</b>
ΕΤΑΠ-ΜΜΕ	<=25	0	4	0	0	4	91,13
	26-50	1	1	1	0	3	615,78
	51-55	2	2	4	0	8	803,77
	56-60	5	0	4	0	9	1158,12
	61-65	3	1	3	0	7	1176,76
	66-70	2	2	0	0	4	809,9
	71-75	0	1	0	0	1	1425,41
	76-80	0	0	0	0	0	0
	81-85	0	0	0	0	0	0
	86-90	0	0	0	0	0	0
	91-95	0	0	0	0	0	0
	>95	0	0	0	0	0	0

Φορέας Κοινωνικής Ασφάλισης	Ηλικία	Γήρατος	Θανάτου	Αναπηρίας	Χωρίς Ένδειξη Κατηγορίας	Σύνολο	Μ.Ο. Σύνταξης (€)
	Χωρίς Ένδειξη	0	0	0	0	0	0
	<b>Σύνολο</b>	<b>13</b>	<b>11</b>	<b>12</b>	<b>0</b>	<b>36</b>	<b>887,98</b>
<b>ΟΓΑ</b>	<=25	0	0	5	0	5	783,3
	26-50	1	0	55	0	56	466,79
	51-55	1	0	32	0	33	497,8
	56-60	1	0	53	0	54	433,59
	61-65	16	0	39	0	55	479,35
	66-70	298	0	15	128	441	364,9
	71-75	23	0	2	100	125	163,78
	76-80	2	0	10	70	82	235,8
	81-85	0	0	13	52	65	270,13
	86-90	3	0	14	25	42	379,71
	91-95	0	0	4	3	7	524,41
	>95	0	0	0	0	0	0
	Χωρίς Ένδειξη	0	0	0	0	0	0
	<b>Σύνολο</b>	<b>345</b>	<b>0</b>	<b>242</b>	<b>378</b>	<b>965</b>	<b>346,29</b>
<b>ΕΤΕΑΕΠ</b>	<=25	2	72	0	0	74	68,5
	26-50	39	40	12	0	91	134,33
	51-55	329	38	3	0	370	176,28
	56-60	752	47	16	0	815	180,71
	61-65	846	65	9	0	920	178,37
	66-70	372	76	2	0	450	176,11
	71-75	113	100	2	0	215	152,61
	76-80	7	77	2	0	86	103,36
	81-85	1	81	1	0	83	113,65
	86-90	0	42	0	0	42	119,55
	91-95	0	10	0	0	10	125,93
	>95	0	0	0	0	0	0
	Χωρίς Ένδειξη	0	0	0	0	0	0
	<b>Σύνολο</b>	<b>2.461</b>	<b>648</b>	<b>47</b>	<b>0</b>	<b>3.156</b>	<b>168,11</b>
<b>ΓΕΝΙΚΟ ΣΥΝΟΛΟ</b>	<b>5.749</b>	<b>1.572</b>	<b>2.084</b>	<b>419</b>	<b>9.824</b>	<b>6.914</b>	

**Πίνακας 17:** Κατανομή νέων συνταξιούχων ανά ηλικία, κατηγορία σύνταξης & Φορέα Κοινωνικής Ασφάλισης



Στον Πίνακα 18 που ακολουθεί παρουσιάζονται αναλυτικά στοιχεία για το πλήθος των αναστολών συντάξεων και το ποσό αναστολής λόγω ληξιαρχικών μεταβολών (θάνατος, γάμος) ανά ταμείο. Το μήνα Αύγουστο διακόπηκαν **10.489** συντάξεις συνολικού ποσού **4.441.541,07€** από τις οποίες **2.534** ήταν επικουρικές (ΕΤΕΑΕΠ).

Φορέας	Γήρατος	Θανάτου	Αναπηρίας	Χωρίς Ένδειξη	Πλήθος	Πληρωτέο Τελικό(€)
ΙΚΑ	1.374	847	311	1	2.533	1.384.077,80
ΣΥΓΧΩΝΕΥΘΕΝΤΑ ΙΚΑ	121	66	9	1	197	191.686,93
ΔΗΜΟΣΙΟ (ΕΦΚΑ)	504	272	18		794	694.547,77
ΔΗΜΟΣΙΟ (ΛΟΙΠΑ)	1	111	73		185	51.288,54
ΟΑΕΕ	492	315	100	8	915	558.254,36
ΟΓΑ	1.882	5	360	6	2.253	892.764,45
ΕΤΑΑ	96	52	7		155	135.662,04
ΝΑΤ	85	52	11		148	108.392,87
ΕΤΑΠ-ΜΜΕ	2	5	1		8	6.266,45
ΤΡΑΠΕΖΑ ΤΗΣ ΕΛΛΑΔΟΣ	7	4			11	8.434,11
ΜΤΣ-ΣΥ		1			1	494,17
ΕΤΕΑΕΠ	1.655	683	196		2.534	351.050,81
ΠΡΟΣΥΝΤΑΞΙΟΔΟΤΙΚΑ	1	8	1		10	111,91
ΜΕΡΙΣΜΑΤΑ	541	204			745	58.508,86
<b>ΣΥΝΟΛΟ</b>	<b>6.761</b>	<b>2.625</b>	<b>1.087</b>	<b>16</b>	<b>10.489</b>	<b>4.441.541,07</b>

**Πίνακας 18:** Κατανομή πλήθους αναστολών συντάξεων λόγω ληξιαρχικών μεταβολών και ποσού ανά ταμείο

## 2.4 Ανάλυση Συντάξεων ανά Κατηγορία και κλίμακα ποσού

Τον Αύγουστο του 2017 πληρώθηκαν συνολικά **4.513.764** συντάξεις, από τις οποίες οι **2.864.272** ήταν κύριες, οι **1.241.678** επικουρικές και **407.814** μερίσματα. Η μηνιαία δαπάνη που κατέβαλλαν τα ταμεία ανήλθε σε **2.324.844.234,34€** και περιλαμβάνει τις κρατήσεις φόρου, τις κρατήσεις υπέρ υγείας και ΑΚΑΓΕ ενώ δεν περιλαμβάνει την παροχή ΕΚΑΣ. Αναλυτικά στοιχεία ανά κατηγορία σύνταξης αποτυπώνονται στον Πίνακα 19.

Κατηγορία Σύνταξης	Πλήθος	Μηνιαίο Ποσό	Μέση Σύνταξη	Διάμεσος
<b>A. Κύρια</b>	<b>2.864.272</b>	<b>2.072.161.176,77 €</b>	<b>723,45 €</b>	
Γήρατος	1.974.313	1.613.497.295,64 €	817,24 €	661,43 €
Θανάτου	598.407	299.533.837,02 €	500,55 €	438,16 €
Αναπηρική	256.896	145.415.489,52 €	566,05 €	486,84 €
Ανασφάλιστων Υπερηλίκων ΟΓΑ	30.546	10.564.632,70 €	345,86 €	360,00 €
Χωρίς Ένδειξη Κατηγορίας	4.110	3.149.921,89 €	766,40 €	783,30 €
<b>B. Επικουρική</b>	<b>1.241.678</b>	<b>212.746.003,20 €</b>	<b>171,34 €</b>	
Γήρατος	906.634	171.021.447,58 €	188,63 €	185,52 €
Θανάτου	260.838	30.775.871,45 €	117,99 €	106,93 €
Αναπηρική	74.206	10.948.684,17 €	147,54 €	141,21 €
Χωρίς Ένδειξη Κατηγορίας	0,00	0,00 €	0,00 €	
<b>Γ. Μερίσματα</b>	<b>407.814</b>	<b>39.937.054,37 €</b>	<b>97,93 €</b>	
Γήρατος	341.581	35.353.667,03 €	103,50 €	96,50 €
Θανάτου	66.181	4.573.433,87 €	69,10 €	50,57 €
Αναπηρική	52	9.953,47 €	191,41 €	214,87 €
Λοιπά	0	0,00 €	0,00 €	
<b>ΣΥΝΟΛΟ</b>	<b>4.513.764</b>	<b>2.324.844.234,34 €</b>		

**Πίνακας 19:** Πλήθος Συντάξεων ανά κατηγορία σύνταξης & μηνιαία δαπάνη προ φόρου, μη συμπεριλαμβανομένης της παροχής ΕΚΑΣ, συμπεριλαμβανομένης της κράτησης υπέρ υγείας.

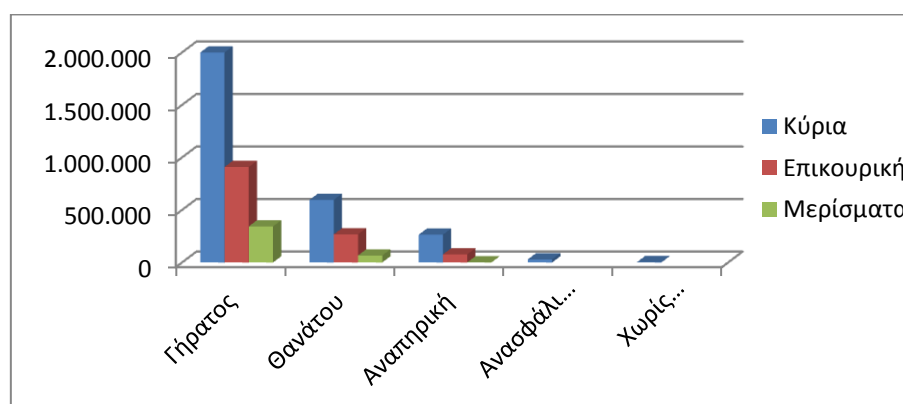

**Διάγραμμα 2:** Κατανομή Συντάξεων ανά Κατηγορία Σύνταξης

Στον Πίνακα 20 παρουσιάζονται τα δεδομένα των συντάξεων (κύριων, επικουρικών και μερισμάτων) σε κλίμακες ανά κατηγορία σύνταξης και εύρος ποσού. Επισημαίνεται, ότι η εν λόγω ανάλυση αφορά σε συντάξεις και όχι εισόδημα συνταξιούχου. Στην κατηγορία «γήρατος» έχουν συμπεριληφθεί και οι συντάξεις ανασφάλιστων υπερηλίκων του ΟΓΑ. Τα ποσά σε κάθε περίπτωση **περιλαμβάνουν τις κρατήσεις φόρου, τις κρατήσεις υπέρ υγείας και ΑΚΑΓΕ ενώ δεν περιλαμβάνουν την παροχή ΕΚΑΣ.** Ο νέος τρόπος απεικόνισης περιλαμβάνει το σύνολο της δημοσιονομικής δαπάνης για τις συντάξεις με αποτέλεσμα να εμφανίζονται διαφοροποιημένα τα ποσά σε σχέση με τον προηγούμενο τρόπο απεικόνισης (δεν περιελάμβαναν τις κρατήσεις υπέρ υγείας και ΑΚΑΓΕ).

Εύρος Ποσού	Γήρατος		Θανάτου		Αναπηρικές		Λοιπές	
	Πλήθος	Μ.Ο.(€)	Πλήθος	Μ.Ο.(€)	Πλήθος	Μ.Ο.(€)	Πλήθος	Μ.Ο.(€)
<b>Α. Κύριες</b>								
0,01-500	626.501	371,55	395.533	333,00	146.269	385,66	3.065	219,75
500,01-1.000	704.874	680,27	159.408	718,31	84.731	675,38	3.913	785,35
1.000,01-1.500	507.272	1.229,27	40.149	1.178,84	22.222	1.138,79	0	0,00
1.500,01-2.000	138.387	1.678,55	2.697	1.604,56	3.203	1.679,81	0	0,00
2.000,01-2.500	22.664	2.106,62	234	2.252,28	381	2.147,35	0	0,00
Άνω των 2.500,01	2.293	3.306,55	386	2.935,36	90	3.059,36	0	0,00
<b>ΣΥΝΟΛΟ</b>	<b>2.001.991</b>		<b>598.407</b>		<b>256.896</b>		<b>6.978</b>	
<b>Β. Επικουρικές</b>								
0,01-100	57.914	78,16	119.464	72,77	15.746	72,55	0	0,00
100,01-200	525.805	158,50	125.867	145,03	46.724	146,52	0	0,00
200,01-300	269.465	229,03	13.737	227,32	10.142	230,85	0	0,00
300,01-400	36.311	342,47	1.162	342,71	1.088	340,83	0	0,00
400,01-500	9.235	432,64	357	440,16	340	443,21	0	0,00
500,01-1.000	7.789	626,36	251	597,73	166	586,72	0	0,00
1.000,01-1.500	113	1.135,14	0	0,00	0	0,00	0	0,00
1.500,01-2.000	2	1.675,22	0	0,00	0	0,00	0	0,00
2.000,01-2.500	0	0,00	0	0,00	0	0,00	0	0,00
Άνω των 2.500,01	0	0,00	0	0,00	0	0,00	0	0,00
<b>ΣΥΝΟΛΟ</b>	<b>906.634</b>		<b>260.838</b>		<b>74.206</b>		<b>0</b>	
<b>Γ. Μερίσματα</b>								
0,01-100	184.225	72,22	51.543	46,67	14	58,54	0	0,00
100,01-200	138.578	125,13	13.066	135,41	9	157,94	0	0,00
200,01-300	17.285	244,71	1.408	246,00	19	244,81	0	0,00
300,01-400	1.479	318,34	162	317,80	10	306,09	0	0,00
400,01-500	7	431,67	2	443,97	0	0,00	0	0,00
500,01-1.000	7	576,44	0	0,00	0	0,00	0	0,00
1.000,01-1.500	0	0,00	0	0,00	0	0,00	0	0,00
1.500,01-2.000	0	0,00	0	0,00	0	0,00	0	0,00
2.000,01-2.500	0	0,00	0	0,00	0	0,00	0	0,00
Άνω των 2.500,01	0	0,00	0	0,00	0	0,00	0	0,00
<b>ΣΥΝΟΛΟ</b>	<b>341.581</b>		<b>66.181</b>		<b>52</b>		<b>0</b>	

**Πίνακας 20:** Κατανομή Συντάξεων ανά εύρος καταβαλλόμενου ποσού. **Περιλαμβάνουν τις κρατήσεις φόρου, τις κρατήσεις υπέρ υγείας και ΑΚΑΓΕ ενώ δεν περιλαμβάνουν την παροχή ΕΚΑΣ.**

## 2.5 Συνταξιοδοτική Δαπάνη ΕΦΚΑ, ΕΤΕΑΕΠ & Μερισμάτων

Στους ακόλουθους Πίνακες 21 και 22 και 23 αντίστοιχα αποτυπώνεται η κατανομή των συντάξεων ανά κατηγορία σύνταξης και η συνταξιοδοτική δαπάνη ΕΦΚΑ, ΕΤΕΑΕΠ και Μερισμάτων.

Κατανομή Συντάξεων & Συνταξιοδοτικής Δαπάνης Κύριων Συντάξεων														
Φορείς	Γήρατος			Θανάτου			Αναπηρικές			Λοιπές			Σύνολο	
	Πλήθος	Μηνιαίο Ποσό(€)	Μ.Ο.(€)	Πλήθος	Μηνιαίο Ποσό(€)	Μ.Ο.(€)	Πλήθος	Μηνιαίο Ποσό(€)	Μ.Ο.(€)	Πλήθος	Μηνιαίο Ποσό(€)	Μ.Ο.(€)	Πλήθος	Μηνιαίο Ποσό(€)
<b>ΕΦΚΑ</b>	1.970.552	1.607.718.127	815,87	579.796	292.229.809	504,02	250.609	142.186.223	567,36	4.108	3.148.370	766,4	2.805.065	2.045.282.528
<b>ΔΗΜΟΣΙΟ (ΛΟΙΠΑ)</b>	398	224.404	563,83	17.436	6.404.466	367,31	6.138	2.917.204	475,27				23.972	9.546.073
<b>ΤΣΠΤΕ</b>	3.358	4.887.154	1.455,38	1.175	899.562	765,59	149	160.467	1.076,96				4.682	5.947.184
<b>ΟΓΑ</b>	27.678	9.967.930	360,14							2.868	596.702	208,06	30.546	10.564.633
<b>ΖΑΠΠΕΙΟ</b>	5	5.870	1.174,02							2	1.552	775,78	7	7.422
<b>ΣΥΝΟΛΟ</b>	<b>2.001.991</b>	<b>1.622.803.485</b>		<b>598.407</b>	<b>299.533.837</b>		<b>256.896</b>	<b>145.263.893</b>		<b>6.978</b>	<b>3.746.624</b>		<b>2.864.272</b>	<b>2.071.347.840</b>

**Πίνακας 21:** Κατανομή Συντάξεων και συνταξιοδοτικής δαπάνης ΕΦΚΑ. Περιλαμβάνουν τις κρατήσεις φόρου, τις κρατήσεις υπέρ υγείας και ΑΚΑΓΕ ενώ δεν περιλαμβάνουν την παροχή ΕΚΑΣ.

Κατανομή Συντάξεων & Συνταξιοδοτικής Δαπάνης Επικουρικών Συντάξεων														
Φορείς	Γήρατος			Θανάτου			Αναπηρικές			Λοιπές			Σύνολο	
	Πλήθος	Μηνιαίο Ποσό(€)	Μ.Ο.(€)	Πλήθος	Μηνιαίο Ποσό(€)	Μ.Ο.(€)	Πλήθος	Μηνιαίο Ποσό(€)	Μ.Ο.(€)	Πλήθος	Μηνιαίο Ποσό(€)	Μ.Ο.(€)	Πλήθος	Μηνιαίο Ποσό(€)
ΕΤΕΑΕΠ	900.451	167.735.260	186,28	260.724	30.759.009	117,98	74.176	10.943.394	147,53				1.235.351	209.437.664
Τ.Ε.Α.ΠΕΤ	3.685	2.084.697	565,72	89	12.623	141,83	23	4.206	182,85				3.797	2.101.525
ΕΤΑΤ-ΤΑΠΤΠ	1.438	759.981	528,5										1.438	759.981
ΕΤΑΤ-ΛΑΚ	293	101.584	346,7	21	2.902	138,2	6	888	148,03				320	105.375
ΕΤΕΑΕΠ-ΤΕΑΠΕΤΕ	753	333.439	442,81										753	333.439
ΠΛΟΗΓΗΣΗ	14	6.487	463,33	4	1.338	334,41	1	196	196,02				19	8.020
<b>ΣΥΝΟΛΟ</b>	<b>906.634</b>	<b>171.021.448</b>		<b>260.838</b>	<b>30.775.871</b>		<b>74.206</b>	<b>10.948.684</b>	<b>674</b>	<b>0</b>	<b>0</b>	<b>0</b>	<b>1.241.678</b>	<b>212.746.003</b>

**Πίνακας 22:** Κατανομή Συντάξεων και συνταξιοδοτικής δαπάνης ΕΤΕΑΕΠ. Περιλαμβάνουν τις κρατήσεις φόρου, τις κρατήσεις υπέρ υγείας και ΑΚΑΓΕ ενώ δεν περιλαμβάνουν την παροχή ΕΚΑΣ.

Κατανομή Μερισμάτων και Συνταξιοδοτικής Δαπάνης														
	Γήρατος			Θανάτου			Αναπηρικές			Λοιπές			Σύνολο	
	Πλήθος	Μηνιαίο Ποσό(€)	Μ.Ο.(€)	Πλήθος	Μηνιαίο Ποσό(€)	Μ.Ο.(€)	Πλήθος	Μηνιαίο Ποσό(€)	Μ.Ο.(€)	Πλήθος	Μηνιαίο Ποσό(€)	Μ.Ο.(€)	Πλήθος	Μηνιαίο Ποσό(€)
ΜΕΡΙΣΜΑΤΑ	341.581	35.353.667	836,48	66.181	4.573.434	607,23	52	9.953	191,41				407.814	39.937.054

**Πίνακας 23:** Κατανομή Μερισμάτων και συνταξιοδοτικής δαπάνης. Περιλαμβάνουν τις κρατήσεις φόρου, τις κρατήσεις υπέρ υγείας και ΑΚΑΓΕ ενώ δεν περιλαμβάνουν την παροχή ΕΚΑΣ.

## 2.6 Γεωγραφική κατανομή συντάξεων

Όπως προκύπτει από την επεξεργασία του πεδίου του ταχυδρομικού κώδικα των δικαιούχων στα αρχεία των συντάξεων, ο μεγαλύτερος αριθμός συντάξεων καταβάλλεται στην Αττική (1.750.929) και την Κεντρική Μακεδονία (747.460). Ακολουθεί η Θεσσαλία με 310.778 συντάξεις και η Δυτική Ελλάδα με 261.970. Στον πίνακα 24 αποτυπώνεται η γεωγραφική κατανομή των συντάξεων ανά περιφέρεια και κατηγορία σύνταξης.

Περιφέρεια	Σύνολο Συντάξεων	Γήρατος	Θανάτου	Αναπηρίας	Άλλη/Χωρίς Ένδειξη
Ανατολικής Μακεδονίας Θράκης	238.701	173.772	39.785	24.334	810
Κεντρικής Μακεδονίας	747.460	541.338	147.331	57.078	1.713
Ηπείρου	151.116	111.762	24.868	14.298	188
Δυτικής Μακεδονίας	111.374	81.253	20.573	9.444	104
Θεσσαλίας	310.778	224.868	55.706	29.827	377
Ιονίων Νήσων	79.119	57.757	14.631	6.639	92
Στερεάς Ελλάδας	222.757	158.571	46.269	17.763	154
Αττικής	1.750.929	1.243.839	411.060	93.712	2.318
Δυτικής Ελλάδας	261.970	189.850	48.704	23.092	324
Πελοποννήσου	223.215	166.304	38.311	18.209	391
Κρήτης	225.839	162.483	40.718	22.356	282
Νοτίου Αιγαίου	100.081	73.028	19.679	7.247	127
Βορείου Αιγαίου	78.924	56.992	15.211	6.649	72
Χωρίς Τιμές	11.501	8.389	2.580	506	26
<b>ΣΥΝΟΛΟ</b>	<b>4.513.764</b>	<b>3.250.206</b>	<b>925.426</b>	<b>331.154</b>	<b>6.978</b>

**Πίνακας 24:** Γεωγραφική Κατανομή Συντάξεων

Για 11.501 εγγραφές δεν υπήρχε ένδειξη ΤΚ και για το λόγο αυτό δεν περιλαμβάνονται στον πίνακα 24. Στο χάρτη που ακολουθεί αποτυπώνεται ο αριθμός των συντάξεων που καταβάλλεται στις 13 περιφέρειες της χώρας.



**Χάρτης 1:** Καταβολή Συντάξεων ανά Περιφέρεια

Στον Πίνακα 25 αποτυπώνονται τα ποσά σύνταξης που αντιστοιχούν σε κάθε Περιφέρεια σε σχέση με το αντίστοιχο ΑΕΠ για το έτος 2013 (προσωρινά στοιχεία ΕΛΣΤΑΤ). Σύμφωνα με τα δεδομένα του Πίνακα, στην Περιφέρεια Ηπείρου παρατηρείται η μεγαλύτερη τιμή (21,8%) του λόγου ποσού σύνταξης προς ΑΕΠ και ακολουθεί η Περιφέρεια Θεσσαλίας με τιμή 19,8%. Στην τελευταία θέση βρίσκεται η Περιφέρεια Νοτίου Αιγαίου με τιμή 10,2%.

Περιφέρεια	Μηνιαίο Ποσό Συντάξεων (ευρώ)	ΑΕΠ έτος 2013 (εκ.ευρώ)	% ΑΕΠ
Ανατ. Μακεδονίας - Θράκης	111.520.038,89 €	7.013,00	19,1%
Κεντρικής Μακεδονίας	371.508.495,83 €	24.453,00	18,2%
Δυτικής Μακεδονίας	58.470.148,30 €	4.383,00	16,0%
Θεσσαλίας	153.478.273,89 €	9.284,00	19,8%
Ηπείρου	72.107.253,81 €	3.965,00	21,8%
Ιονίων Νήσων	38.144.810,20 €	3.054,00	15,0%
Δυτικής Ελλάδας	129.687.425,00 €	8.318,00	18,7%
Στερεάς Ελλάδας	111.367.835,67 €	8.315,00	16,1%
Πελοποννήσου	112.295.790,22 €	7.910,00	17,0%
Αττικής	957.642.290,32 €	86.468,00	13,3%
Βορείου Αιγαίου	39.867.991,14 €	2.654,00	18,0%
Νοτίου Αιγαίου	49.795.840,10 €	5.832,00	10,2%
Κρήτης	113.051.531,74 €	8.831,00	15,4%

**Πίνακας 25:** Ποσά Συντάξεων ανά Περιφέρεια ως Ποσοστό του ΑΕΠ

## ΠΑΡΑΡΤΗΜΑ - ΠΙΝΑΚΕΣ



## Α. Κατανομή Συντάξεων ανά ταμείο και κατηγορία

Συντομογραφία	Γήρατος	Αναπηρίας	Θανάτου	Άλλη κατηγορία	Χωρίς ένδειξη	Σύνολο	Συνολικό Ποσό δαπάνης (Συμπεριλαμβανομένου Κρατήσεων υπέρ ΑΚΑΓΕ και υπέρ Υγείας)	Κρατήσεις υπέρ ΑΚΑΓΕ	Κρατήσεις υπέρ Υγείας
ΔΗΜΟΣΙΟ	398	6.138	17.436	0	0	23.972	9.546.073,08 €	2.317,96 €	490.409,83 €
ΔΗΜΟΣΙΟ (ΕΦΚΑ)	349.031	8.256	93.861	0	0	451.148	497.911.637,41 €	16.658.517,73 €	29.210.938,80 €
ΙΚΑ	580.803	92.163	220.530	0	0	893.496	552.187.231,55 €	6.706.857,70 €	32.439.922,30 €
ΟΑΕΕ-ΤΣΑ	354	91	94	0	0	539	435.649,35 €	3.347,26 €	24.189,67 €
ΤΣΕΑΠΓΣΟ	9.795	785	2.504	0	0	13.084	10.682.527,36 €	41.224,89 €	635.908,13 €
ΤΣΠΗΣΑΠ	1.264	161	635	0	0	2.060	2.780.928,02 €	229.609,26 €	152.704,52 €
ΤΑΠΑΕ	1.379	39	167	12	0	1.597	2.066.112,44 €	118.545,25 €	116.290,46 €
ΤΣΠΕΤΕ	13.258	342	2.478	0	0	16.078	18.276.347,64 €	831.312,85 €	1.106.200,91 €
ΤΣΠΤΕ	3.358	149	1.175	0	0	4.682	5.947.183,81 €	428.595,75 €	349.941,77 €
ΤΣΠΠΑΤΕ	5.707	165	1.944	55	0	7.871	8.986.522,67 €	487.043,73 €	507.911,81 €
ΤΑΠΙΛΤ	2.499	125	476	0	0	3.100	3.592.773,92 €	145.418,85 €	205.339,79 €
ΤΑΠΕΤΒΑ	653	2	160	5	0	820	988.182,80 €	66.104,75 €	55.089,79 €
ΤΑΠΟΤΕ	45.104	1.391	10.324	393	0	57.212	75.220.635,54 €	5.019.279,21 €	4.202.945,91 €
ΟΑΕΕ-ΤΕΒΕ	210.487	30.470	116.297	2.875	0	360.129	265.915.003,34 €	3.779.309,85 €	15.644.511,14 €
ΟΑΕΕ-ΤΑΕ	1.349	433	5.270	377	0	7.429	3.706.449,83 €	14.555,80 €	210.583,41 €
ΤΑΝΠΤ-ΟΑΕΕ	1.464	66	617	7	0	2.154	1.457.602,82 €	31.661,43 €	85.313,18 €
ΕΤΑΑ-ΤΑΝ	15.357	782	6.698	0	0	22.837	15.595.428,84 €	476.661,06 €	994.957,52 €
ΕΤΑΑ-ΤΣΑΥ	16.218	542	8.343	0	0	25.103	27.624.122,54 €	2.589.407,51 €	1.495.597,06 €
ΕΤΑΑ-ΤΣΜΕΔΕ	20.847	1.279	6.927	0	0	29.053	35.859.345,16 €	2.818.395,59 €	1.969.524,39 €

Συντομογραφία	Γήρατος	Αναπηρίας	Θανάτου	Άλλη κατηγορία	Χωρίς ένδειξη	Σύνολο	Συνολικό Ποσό δαπάνης (Συμπεριλαμβανομένου Κρατήσεων υπέρ ΑΚΑΓΕ και υπέρ Υγείας)	Κρατήσεις υπέρ ΑΚΑΓΕ	Κρατήσεις υπέρ Υγείας
ΤΣΠΕΑΘ	2.609	239	713	0	0	3.561	4.258.344,28 €	245.292,20 €	29.525,35 €
ΤΑΙΣΥΤ	520	66	197	0	0	783	658.572,53 €	16.380,53 €	37.879,44 €
ΤΣΕΥΠΑ	646	45	338	0	0	1.029	1.053.433,50 €	23.117,45 €	61.819,02 €
ΤΣΕΥΠΘ	55	6	31	0	0	92	102.769,90 €	4.464,80 €	5.851,34 €
ΤΑΤΤΑΘ	1.011	55	348	0	0	1.414	1.596.428,42 €	71.973,22 €	91.467,69 €
ΤΑΠ-ΔΕΗ	26.413	894	9.216	0	0	36.523	54.703.939,37 €	4.969.472,83 €	3.479.249,56 €
ΟΓΑ	526.016	94.104	0	2.868	0	622.988	274.706.609,72 €	10.527,19 €	16.298.137,96 €
ΤΑΦΕΕΤ	42	7	32	0	0	81	70.959,62 €	784,81 €	4.167,47 €
ΤΑΑΞΤ	39	0	12	0	0	51	59.847,32 €	2.715,73 €	3.427,91 €
ΕΤΕΑΕΠ-ΤΑΔΚΥ(Κ)	20	0	5	0	0	25	24.125,68 €	352,39 €	1.426,40 €
ΖΑΠΠΕΙΟ	5	0	0	2	0	7	7.421,64 €	398,32 €	466,58 €
ΟΠΣ-ΙΚΑ	116.096	14.177	56.212	384	0	186.869	125.122.277,93 €	1.879.031,71 €	7.372.518,55 €
ΟΠΣ-ΙΚΑ(Ν4387)	949	247	0	0	0	1.196	813.337,05 €	2.680,81 €	48.639,62 €
ΟΓΑ(ΕΠΙΖΩΝΤΩΝ)	0	0	12.134	0	0	12.134	2.259.919,47 €	0,00 €	135.592,14 €
ΟΓΑ ΥΠΑΛΛΗΛΩΝ	517	6	69	0	0	592	791.556,13 €	48.866,87 €	44.526,36 €
ΕΤΕΑΕΠ-ΤΕΑΥΝΤΠ	4.240	356	1.042	0	0	5.638	1.774.104,92 €	80.183,34 €	101.633,63 €
ΕΤΕΑΕΠ-ΤΕΑΥΕΚ	22.684	2.887	7.042	0	0	32.613	6.901.469,45 €	117.935,92 €	407.018,46 €
ΕΤΕΑΕΠ-ΤΕΑΠΟΖΟ	3.014	362	1.131	0	0	4.507	765.925,17 €	1.746,13 €	45.855,01 €
ΕΤΕΑΕΠ-ΤΕΑΧ	2.015	46	680	0	0	2.741	494.767,04 €	9.173,16 €	29.135,71 €
ΕΤΕΑΕΠ-ΤΕΑΠΟΚΑ	23.618	276	4.519	0	0	28.413	7.053.104,39 €	351.386,05 €	402.062,56 €
ΕΤΕΑΕΠ-ΤΑΔΚΥ	24.900	320	6.262	0	0	31.482	6.214.379,37 €	36.326,78 €	370.678,67 €
ΕΤΕΑΕΠ-ΤΕΑΠΠΕΡΤ	4.023	59	668	0	0	4.750	1.626.291,72 €	152.898,38 €	88.404,54 €
ΕΤΕΑΕΠ-ΤΕΑΑ	2.289	445	887	0	0	3.621	424.693,33 €	353,80 €	25.459,59 €

Συντομογραφία	Γήρατος	Αναπηρίας	Θανάτου	Άλλη κατηγορία	Χωρίς ένδειξη	Σύνολο	Συνολικό Ποσό δαπάνης (Συμπεριλαμβανομένου Κρατήσεων υπέρ ΑΚΑΓΕ και υπέρ Υγείας)	Κρατήσεις υπέρ ΑΚΑΓΕ	Κρατήσεις υπέρ Υγείας
ΕΤΕΑΕΠ-ΤΑΣ	993	0	539	0	0	1.532	531.681,02 €	19.250,61 €	30.745,36 €
ΕΤΕΑ-ΤΕΑΔΥ-Κ.Υ	184.062	1.483	25.058	0	0	210.603	37.698.904,28 €	387.116,43 €	2.238.536,29 €
ΕΤΕΑΕΠ-ΤΕΑΥΑΠ	12.238	0	2.988	0	0	15.226	1.061.603,91 €	14,91 €	63.701,15 €
ΕΤΕΑΕΠ-ΤΕΑΥΠΣ	5.613	69	987	0	0	6.669	651.949,24 €	95,42 €	39.107,88 €
ΕΤΕΑΕΠ-ΤΕΑΕΧ	26.451	897	8.540	0	0	35.888	3.633.523,07 €	0,00 €	218.039,12 €
ΕΤΕΑΕΠ-ΤΕΑΕΙΓΕ	1.400	23	216	0	0	1.639	353.213,18 €	4.440,76 €	20.926,47 €
Τ.Ε.Α.ΠΕΤ	6.538	23	89	0	0	6.650	3.929.059,30 €	171.761,88 €	219.569,37 €
ΕΤΑΤ-ΤΑΠΤΠ	2.876	0	0	0	0	2.876	1.519.962,02 €	57.564,25 €	91.002,58 €
ΕΤΕΑΕΠ-ΕΛΕΜ	4.629	111	835	0	0	5.575	2.570.309,58 €	384.960,30 €	131.121,49 €
ΕΤΕΑΕΠ-ΤΕΑΔ	7.094	408	3.438	0	0	10.940	2.347.812,60 €	17.936,42 €	136.154,52 €
ΕΤΕΑΕΠ-ΕΤΕΑΜ	401.896	55.028	138.210	0	0	595.134	89.577.874,04 €	781.318,17 €	5.323.201,56 €
ΕΤΕΑΕΠ-ΚΕΑΝ	33.689	218	6.148	0	0	40.055	8.995.189,12 €	59.370,31 €	536.147,28 €
ΕΤΕΑΕΠ-ΤΕΑΠΙΕΝ	482	0	48	0	0	530	110.694,26 €	1.274,94 €	6.565,14 €
ΕΤΕΑΕΠ-ΤΕΑΤΤΑΘ	796	33	208	0	0	1.037	187.714,52 €	899,32 €	11.208,43 €
ΤΑΙΗΕΑΘ	15	0	9	0	0	24	54.902,10 €	9.559,70 €	3.666,73 €
ΕΤΑΤ-ΛΑΚ	441	6	21	0	0	468	171.026,08 €	5.925,19 €	11.443,69 €
ΕΤΕΑ-ΤΕΑΠ ΕΤΒΑ	604	3	152	0	0	759	235.363,62 €	8.761,01 €	13.596,23 €
ΕΤΕΑΕΠ-ΤΣΕΑΠΣΓΟ	6.936	631	1.904	0	0	9.471	1.486.972,20 €	13.855,24 €	88.391,44 €
ΕΤΕΑΕΠ-ΤΕΑΠΕΤΕ	4.670	78	652	0	0	5.400	2.130.122,21 €	127.791,62 €	122.252,20 €
ΕΤΕΑΕΠ-ΤΕΑΠ ΔΕΗ	24.054	743	6.623	0	0	31.420	8.624.671,70 €	895.424,26 €	463.767,89 €
ΕΤΕΑΕΠ-ΤΕΑΠ ΟΤΕ	22.808	422	3.383	0	0	26.613	5.688.015,91 €	415.880,45 €	316.332,71 €
ΕΤΕΑ-ΤΕΑΠ ΕΛΤΑ	7.131	259	2.279	0	0	9.669	1.327.149,47 €	12.614,68 €	78.876,41 €
ΕΤΕΑΕΠ-ΤΕΑΙΣΥΤ	445	54	190	0	0	689	147.304,69 €	2.274,90 €	8.701,90 €

Συντομογραφία	Γήρατος	Αναπηρίας	Θανάτου	Άλλη κατηγορία	Χωρίς ένδειξη	Σύνολο	Συνολικό Ποσό δαπάνης (Συμπεριλαμβανομένου Κρατήσεων υπέρ ΑΚΑΓΕ και υπέρ Υγείας)	Κρατήσεις υπέρ ΑΚΑΓΕ	Κρατήσεις υπέρ Υγείας
ΕΤΕΑΕΠ-ΤΑΠΤΠ	1.310	7	293	0	0	1.610	461.255,39 €	22.838,51 €	26.305,42 €
ΕΤΕΑ-ΕΤΕΑΜ-ΟΠΣ	67.064	8.796	35.399	0	0	111.259	16.729.886,68 €	163.291,03 €	993.290,91 €
ΕΤΕΑ-ΤΣΜΕΔΕ(Ε)	171	111	233	0	0	515	34.383,49 €	151,68 €	2.053,72 €
ΠΛΟΗΓΗΣΗ	14	1	4	0	0	19	8.020,30 €	579,15 €	0,00 €
ΟΠΑΔ-ΤΥΔΚΥ	84	4	6	0	0	94	89.012,47 €	1.526,17 €	5.576,89 €
ΕΤΕΑΕΠ-ΤΕΑΠΥΚ	638	51	170	0	0	859	263.077,46 €	13.529,32 €	14.972,79 €
ΝΑΤ	41.935	3.667	23.063	0	0	68.665	63.478.048,28 €	2.794.193,21 €	3.627.757,77 €
ΜΤΣ	46.523	0	19.177	0	0	65.700	6.789.022,41 €	0,00 €	149.331,35 €
ΜΤΝ	12.678	0	2.851	0	0	15.529	2.718.161,81 €	0,00 €	0,00 €
ΜΤΑ	12.027	52	2.441	0	0	14.520	3.429.871,00 €	0,00 €	83.866,17 €
ΜΤΠΥ	238.923	0	31.934	0	0	270.857	22.771.366,87 €	718,15 €	0,00 €
ΜΤΣ-ΣΥ	502	0	86	0	0	588	544.441,71 €	4.963,11 €	30.901,41 €
ΕΚΟΕΜΝ	12.678	0	2.851	0	0	15.529	1.139.404,46 €	0,00 €	0,00 €
ΕΚΟΕΜΣ	18.752	0	6.927	0	0	25.679	3.089.227,82 €	0,00 €	0,00 €
<b>ΣΥΝΟΛΟ</b>	<b>3.250.206</b>	<b>331.154</b>	<b>925.426</b>	<b>6.978</b>	<b>0</b>	<b>4.513.764</b>	<b>2.324.844.234,34 €</b>	<b>54.854.109,95 €</b>	<b>134.090.336,22 €</b>

## Β. Κατανομή συντάξεων ανά νομό

Νομός	Σύνολο	Κύριες	Επικουρικές
ΑΙΤΩΛΟΑΚΑΡΝΑΝΙΑΣ	78.732	55.876	22.856
ΑΡΓΟΛΙΔΑΣ	36.033	25.489	10.544
ΑΡΚΑΔΙΑΣ	35.250	24.507	10.743
ΑΡΤΑΣ	33.568	22.879	10.689
ΑΤΤΙΚΗΣ	1.750.929	1.030.591	720.338
ΑΧΑΙΑΣ	128.424	77.917	50.507
ΒΟΙΩΤΙΑΣ	43.733	29.260	14.473
ΓΡΕΒΕΝΩΝ	13.690	10.224	3.466
ΔΡΑΜΑΣ	43.432	29.032	14.400
ΔΩΔΕΚΑΝΗΣΟΥ	62.648	39.595	23.053
ΕΒΡΟΥ	58.815	41.106	17.709
ΕΥΒΟΙΑΣ	87.963	56.161	31.802
ΕΥΡΥΤΑΝΙΑΣ	7.060	5.136	1.924
ΖΑΚΥΝΘΟΥ	12.093	8.547	3.546
ΗΛΕΙΑΣ	54.814	39.021	15.793
ΗΜΑΘΙΑΣ	57.509	39.647	17.862
ΗΡΑΚΛΕΙΟΥ	107.656	71.338	36.318
ΘΕΣΣΑΛΟΝΙΚΗΣ	16.421	11.989	4.432
ΘΕΣΣΑΛΟΝΙΚΗΣ	453.168	275.279	177.889
ΙΩΑΝΝΙΝΩΝ	73.593	45.543	28.050
ΚΑΒΑΛΑΣ	61.514	40.244	21.270
ΚΑΡΔΙΤΣΑΣ	48.312	34.759	13.553
ΚΑΣΤΟΡΙΑΣ	17.324	13.026	4.298
ΚΕΡΚΥΡΑΣ	43.079	28.048	15.031
ΚΕΦΑΛΛΗΝΙΑΣ	14.346	10.126	4.220
ΚΙΛΚΙΣ	29.799	21.662	8.137
ΚΟΖΑΝΗΣ	61.730	40.462	21.268
ΚΟΡΙΝΘΙΑΣ	55.077	37.758	17.319
ΚΥΚΛΑΔΩΝ	37.433	25.105	12.328
ΛΑΚΩΝΙΑΣ	31.835	24.476	7.359
ΛΑΡΙΣΗΣ	114.053	75.986	38.067
ΛΑΣΙΘΙΟΥ	32.014	21.450	10.564
ΛΕΣΒΟΥ	41.132	28.330	12.802
ΛΕΥΚΑΔΑΣ	9.601	6.627	2.974
ΜΑΓΝΗΣΙΑΣ	89.395	55.660	33.735
ΜΕΣΣΗΝΙΑΣ	65.020	44.337	20.683
ΞΑΝΘΗΣ	36.478	24.272	12.206
ΠΕΛΛΗΣ	51.755	38.301	13.454
ΠΙΕΡΙΑΣ	45.395	32.154	13.241

Νομός	Σύνολο	Κύριες	Επικουρικές
ΠΡΕΒΕΖΗΣ	27.534	18.938	8.596
ΡΕΘΥΜΝΗΣ	28.499	18.916	9.583
ΡΟΔΟΠΗΣ	38.462	28.203	10.259
ΣΑΜΟΥ	16.483	11.512	4.971
ΣΕΡΡΩΝ	75.038	54.384	20.654
ΤΡΙΚΑΛΩΝ	59.018	40.780	18.238
ΦΘΙΩΤΙΔΑΣ	67.886	45.266	22.620
ΦΛΩΡΙΝΑΣ	18.630	13.055	5.575
ΦΩΚΙΔΑΣ	16.115	10.685	5.430
ΧΑΛΚΙΔΙΚΗΣ	34.796	23.852	10.944
ΧΑΝΙΩΝ	57.670	36.238	21.432
ΧΙΟΥ	21.309	14.394	6.915
Χωρίς Τιμές*	11.501	6.129	5.372
<b>ΣΥΝΟΛΟ</b>	<b>4.513.764</b>	<b>2.864.272</b>	<b>1.649.492</b>

\*Για τις συντάξεις αυτές δεν ήταν συμπληρωμένο το πεδίο του ταχυδρομικού κώδικα

## Γ. Κατανομή συντάξεων ανά υπηκοότητα

	Υπηκοότητα	Πλήθος Συντάξεων
1	ΑΖΕΡΜΠΑΙΤΖΑΝ	10
2	ΑΙΓΥΠΤΟΣ	350
3	ΑΙΘΙΟΠΙΑ	26
4	ΑΛΒΑΝΙΑ	4.872
5	ΑΛΓΕΡΙΑ	1
6	ΑΛΛΗ ΧΩΡΑ	82
7	ΑΝΔΟΡΑ	2
8	ΑΡΓΕΝΤΙΝΗ	9
9	ΑΡΜΕΝΙΑ	154
10	ΑΥΣΤΡΑΛΙΑ	448
11	ΑΥΣΤΡΙΑ	65
12	ΑΦΓΑΝΙΣΤΑΝ	3
13	ΒΕΛΓΙΟ	64
14	ΒΕΝΕΖΟΥΕΛΑ	1
15	ΒΙΕΤΝΑΜ	3
16	ΒΟΛΙΒΙΑ	2
17	ΒΟΣΝΙΑ ΚΑΙ ΕΡΖΕΓΟΒΙΝΗ	5
18	ΒΟΥΛΓΑΡΙΑ	4.416
19	ΒΡΑΖΙΛΙΑ	28
20	ΓΑΛΛΙΑ	220
21	ΓΕΡΜΑΝΙΑ	568
22	ΓΕΩΡΓΙΑ	319
23	ΓΙΟΥΓΚΟΣΛΑΒΙΑ	38
24	ΓΚΑΜΠΙΑ	2
25	ΓΚΑΝΑ	10
26	ΓΚΟΥΑΜ	1
27	ΔΑΝΙΑ	22
28	ΔΟΜΗΝΙΚΑΝΙΚΗ ΔΗΜΟΚΡΑΤΙΑ	9
29	ΕΛΒΕΤΙΑ	37
30	ΕΛΛΑΔΑ	4.495.285
31	ΕΡΥΘΡΑΙΑ	2
32	ΕΣΘΟΝΙΑ	1
33	ΖΑΜΠΙΑ	1
34	ΖΙΜΠΑΜΠΟΥΕ	1
35	ΗΝΩΜ.ΒΑΣΙΛΕΙΟ-ΜΕΓ.ΒΡΕΤΤΑΝΙΑ	528
36	ΗΠΑ	302
37	ΙΑΠΩΝΙΑ	7
38	ΙΝΔΙΑ	64

	Υπηκοότητα	Πλήθος Συντάξεων
39	ΙΝΔΟΝΗΣΙΑ	6
40	ΙΟΡΔΑΝΙΑ	7
41	ΙΡΑΚ	11
42	ΙΡΑΝ	7
43	ΙΡΛΑΝΔΙΑ	11
44	ΙΣΛΑΝΔΙΑ	1
45	ΙΣΠΑΝΙΑ	44
46	ΙΣΡΑΗΛ	7
47	ΙΤΑΛΙΑ	330
48	ΚΑΖΑΚΧΣΤΑΝ	46
49	ΚΑΝΑΔΑΣ	289
50	ΚΙΝΑ	3
51	ΚΟΛΟΜΒΙΑ	3
52	ΚΟΝΓΚΟ ΔΗΜΟΚΡΑΤΙΑ ΤΟΥ (BRAZZAVILLE)	4
53	ΚΟΣΤΑ ΡΙΚΑ	13
54	ΚΟΥΒΑ	3
55	ΚΟΥΒΕΙΤ	2
56	ΚΡΟΑΤΙΑ	7
57	ΚΥΠΡΟΣ	1.002
58	ΛΕΤΟΝΙΑ	2
59	ΛΕΥΚΟΡΩΣΙΑ	19
60	ΛΙΒΑΝΟΣ	27
61	ΛΙΒΥΗ	4
62	ΛΙΘΟΥΑΝΙΑ	9
63	ΛΟΥΞΕΜΒΟΥΡΓΟ	2
64	ΜΑΛΤΑ	2
65	ΜΑΡΟΚΟ	11
66	ΜΕΞΙΚΟ	3
67	ΜΟΛΔΑΒΙΑ	126
68	ΜΠΑΝΓΚΛΑΝΤΕΣ	11
69	ΜΠΟΥΡΟΥΝΤΙ	1
70	ΜΠΟΥΤΑΝ	1
71	ΝΕΑ ΓΟΥΙΝΕΑ	2
72	ΝΕΑ ΖΗΛΑΝΔΙΑ	5
73	ΝΙΓΗΡΙΑ	13
74	ΝΙΚΑΡΑΓΟΥΑ	1
75	ΝΟΡΒΗΓΙΑ	9
76	ΝΟΤΙΑ ΚΟΡΕΑ	4
77	ΝΟΤΙΟΣ ΑΦΡΙΚΗ	17
78	ΟΛΛΑΝΔΙΑ	105



	Υπηκοότητα	Πλήθος Συντάξεων
79	ΟΥΓΓΑΡΙΑ	17
80	ΟΥΓΚΑΝΤΑ	6
81	ΟΥΖΜΠΕΚΙΣΤΑΝ	33
82	ΟΥΚΡΑΝΙΑ	370
83	ΟΥΡΟΥΓΟΥΑΗ	2
84	ΠΑΚΙΣΤΑΝ	227
85	ΠΑΛΑΙΣΤΙΝΗ	2
86	ΠΑΝΑΜΑΣ	2
87	ΠΑΡΑΓΟΥΑΗ	2
88	ΠΕΡΟΥ	4
89	ΠΟΛΩΝΙΑ	398
90	ΠΟΡΤΟΓΑΛΙΑ	12
91	ΠΡΑΣΙΝΟ ΑΚΡΩΤΗΡΙΟ	3
92	ΡΟΥΜΑΝΙΑ	445
93	ΡΩΣΙΑ	538
94	ΣΑΝ ΜΑΡΙΝΟ	3
95	ΣΕΡΒΙΑ	17
96	ΣΕΥΧΕΛΛΕΣ	7
97	ΣΙΝΓΚΑΠΟΥΡΗ	2
98	ΣΛΟΒΑΚΙΑ	5
99	ΣΛΟΒΕΝΙΑ	3
100	ΣΟΥΔΑΝ	9
101	ΣΟΥΗΔΙΑ	55
102	ΣΡΙ ΛΑΝΚΑ	25
103	ΣΥΡΙΑ	38
104	ΤΑΙΒΑΝ	3
105	TANZANIA	2
106	ΤΑΥΛΑΝΔΗ	2
107	ΤΟΥΡΚΙΑ	1.035
108	ΤΣΕΧΙΑ	32
109	ΤΥΝΗΣΙΑ	5
110	ΦΙΛΙΠΠΙΝΕΣ	287
111	ΦΙΝΛΑΝΔΙΑ	22
112	ΦΥΡΟΜ	14
113	ΧΙΛΗ	7
114	ΧΟΝΓΚ ΚΟΝΓΚ	2
	<b>ΣΥΝΟΛΟ</b>	<b>4.513.764</b>