



Υπουργείο Εργασίας, Κοινωνικής Ασφάλισης & Κοινωνικής Αλληλεγγύης



ΕΝΙΑΙΟ ΣΥΣΤΗΜΑ ΕΛΕΓΧΟΥ & ΠΛΗΡΩΜΩΝ “ ΗΛΙΟΣ ”

Ποσοτική &
Ποιοτική Ανάλυση
Λεξιμένων Ελέγχου &
Πληρωμών
Συντάξεων

Κατηγορία Συνταξιούχων	Μήνας 2014	Υπόλοιποι μήνες 2014	Μήνας 2014
Υπάλληλοι	1307.961	1.508.827	1.796.721
Φοιτητές	405.178	391.307	402.460
Αναπληρωτές	233.476	253.359	253.880
Ανασφάλιστοι Υπαλλήλων ΟΣΑ	35.326	31.036	31.036
Χωρίς Έσοδα	1337	1340	1340
Κατηγορίες ΣΥΝΟΛΟ	2.085.278	2.685.572	2.985.237

Κατηγορία Συνταξιούχων	Μήνας 2014	Υπόλοιποι μήνες 2014	Μήνας 2014
Υπάλληλοι	34.477	183	4.850
Φοιτητές	453	0	43
Αναπληρωτές	44.530	4.191	22.338
Ανασφάλιστοι Υπαλλήλων ΟΣΑ	208.974	31.237	117.577
Χωρίς Έσοδα	27.311	3.931	21.712
Κατηγορίες ΣΥΝΟΛΟ	147.498	23.624	77.891

Κατηγορία Συνταξιούχων	Μήνας 2014	Υπόλοιποι μήνες 2014	Μήνας 2014
Υπάλληλοι	9.578	3.051	16.357
Φοιτητές	373	72	584
Αναπληρωτές	34.477	183	4.850
Ανασφάλιστοι Υπαλλήλων ΟΣΑ	453	0	43
Χωρίς Έσοδα	44.530	4.191	22.338
Κατηγορίες ΣΥΝΟΛΟ	208.974	31.237	117.577

ΜΗΝΙΑΙΑ ΑΠΕΙΚΟΝΙΣΗ ΣΥΝΤΑΞΙΟΔΟΤΙΚΩΝ ΠΑΡΟΧΩΝ

ΟΚΤΩΒΡΙΟΣ 2017

Περιεχόμενα

1. Εισαγωγή	3
2. Ποσοτική & Ποιοτική Ανάλυση Δεδομένων Ελέγχου & Πληρωμών Συντάξεων	5
2.1 Κατανομή Συνταξιούχων ανά Φύλο	5
2.2 Κατανομή Συνταξιούχων ανά Ηλικία	11
2.3 Ροές Συντάξεων ανά Φορέα Κοινωνικής Ασφάλισης.....	15
2.4 Ανάλυση Συντάξεων ανά Κατηγορία και κλίμακα ποσού.....	25
2.5 Συνταξιοδοτική Δαπάνη ΕΦΚΑ, ΕΤΕΑΕΠ & Μερισμάτων.....	27
2.6 Γεωγραφική κατανομή συντάξεων	29
ΠΑΡΑΡΤΗΜΑ –ΠΙΝΑΚΕΣ	31
Α. Κατανομή Συντάξεων ανά ταμείο και κατηγορία	32
Β. Κατανομή συντάξεων ανά νομό.....	36
Γ. Κατανομή συντάξεων ανά υπηκοότητα	38
Δ. Στοιχεία Εμβόλιμων Πληρωμών	41

1. Εισαγωγή

Η παρούσα έκθεση περιλαμβάνει στατιστικά στοιχεία των συντάξεων που χορηγήθηκαν κατά το μήνα Οκτώβριο 2017.

Επισημαίνεται ότι, η μεθοδολογία για τη δημοσιονομική απεικόνιση των δεδομένων, εφεξής περιλαμβάνει τις κρατήσεις φόρου και τις κρατήσεις υπέρ υγείας και ΑΚΑΓΕ ώστε τα στοιχεία αυτά να είναι συμβατά με τις δημοσιονομικές αναφορές. Η παροχή ΕΚΑΣ εμφανίζεται διακριτά.

Οι προηγούμενες απεικονίσεις των δημοσιονομικών δεδομένων στο σύστημα «ΗΛΙΟΣ», δεν περιελάμβαναν τις κρατήσεις υπέρ υγείας και ΑΚΑΓΕ και τούτο είχε ως αποτέλεσμα να μην εμφανίζεται η πραγματική συνταξιοδοτική δαπάνη. Έτσι, ο νέος τρόπος απεικόνισης περιλαμβάνει το σύνολο της δημοσιονομικής δαπάνης για τις μεικτές καταβαλλόμενες συντάξεις.

Οι ακόλουθοι δυο πίνακες υπό την ενδεικτική αρίθμηση 1 και 2 αποτυπώνουν τη συνταξιοδοτική δαπάνη σύμφωνα με την προϊσχύουσα μεθοδολογία και παρατίθενται αποκλειστικά και μόνο για την διευκόλυνση των ερευνητών και την πιστοποίηση της ακρίβειας των στοιχείων.

Απεικόνιση συνταξιοδοτικής δαπάνης με προϊσχύουσα μεθοδολογία

	Κατηγορία Συνταξιούχων	Πλήθος Συνταξιούχων	Μηνιαίο Ποσό(€)	Μέσο Εισόδημα από συντάξεις(€)	Δαπάνη ΕΚΑΣ(€)	Κρατήσεις Υπέρ Υγείας(€)
ΟΚΤΩΒΡΙΟΣ 2017	Γήρατος	1.947.565	1.879.726.798	965,17	9.152.101	110.644.330
	Θανάτου	392.105	258.634.087	659,60	13.931.164	14.456.981
	Αναπηρίας	220.699	138.026.338	625,41	1.924.052	7.769.509
	Ανασφάλιστων Υπερηλίκων ΟΓΑ	27.387	9.867.263	360,29	0	591.631
	Λοιπά	5.194	1.987.861	382,72	0	76.102
	ΣΥΝΟΛΟ	2.592.950	2.288.242.347		25.007.317	133.538.553
ΣΕΠΤΕΜΒΡΙΟΣ 2017	Γήρατος	1.950.937	1.883.561.359	965,46	9.204.925	110.902.032
	Θανάτου	393.041	259.601.116	660,49	13.991.207	14.512.758
	Αναπηρίας	221.019	138.271.768	625,61	1.928.886	7.783.407
	Ανασφάλιστων Υπερηλίκων ΟΓΑ	27.578	9.936.270	360,30	0	595.833
	Λοιπά	4.758	1.899.221	399,16	0	74.670
	ΣΥΝΟΛΟ	2.597.333	2.293.269.735		25.125.018	133.868.699
ΑΥΓΟΥΣΤΟΣ 2017	Γήρατος	1.951.203	1.884.013.820	965,57	9.210.081	111.020.618
	Θανάτου	395.547	260.967.487	659,76	14.088.927	14.604.219

Αναπηρίας	221.216	138.405.426	625,66	1.923.079	7.792.688
Ανασφάλιστων Υπερηλίκων ΟΓΑ	27.707	9.981.930	360,27	0	598.591
Λοιπά	4.434	1.843.546	415,78	0	74.220
ΣΥΝΟΛΟ	2.600.107	2.295.212.210		25.222.086	134.090.336

Πίνακας 1: Πλήθος Συνταξιούχων ανά κατηγορία σύνταξης & μηνιαία δαπάνη προ φόρου, συμπεριλαμβανομένης της κράτησης υπέρ υγείας και της παροχής ΕΚΑΣ ενώ έχει αφαιρεθεί το ΑΚΑΓΕ. Από την επεξεργασία των στοιχείων των συντάξεων του Οκτωβρίου 2017 προκύπτει ότι ο αριθμός των συνταξιούχων της χώρας ανέρχεται σε **2.592.950** και η μηνιαία δαπάνη που καταβλήθηκε ανήλθε σε **2.288.242.347€**.

Κατηγορία Συνταξιούχων	Οκτώβριος 2017		Σεπτέμβριος 2017		Αύγουστος 2017	
	Πλήθος Συνταξιούχων	Μηνιαίο Ποσό(€)	Πλήθος Συνταξιούχων	Μηνιαίο Ποσό(€)	Πλήθος Συνταξιούχων	Μηνιαίο Ποσό(€)
Γήρατος	1.947.565	1.759.930.367	1.950.937	1.763.454.402	1.951.203	1.763.783.121
Θανάτου	392.105	230.245.942	393.041	231.097.151	395.547	232.274.342
Αναπηρίας	220.699	128.332.776	221.019	128.559.475	221.216	128.689.660
Ανασφάλιστων Υπερηλίκων ΟΓΑ	27.387	9.275.632	27.578	9.340.437	27.707	9.383.339
Λοιπά	5.194	1.911.759	4.758	1.824.551	4.434	1.769.326
ΣΥΝΟΛΟ	2.592.950	2.129.696.476	2.597.333	2.134.276.017	2.600.107	2.135.899.788

Πίνακας 2: Πλήθος Συνταξιούχων ανά κατηγορία σύνταξης & μηνιαία δαπάνη προ φόρου, αφαιρουμένης της κράτησης υπέρ υγείας, του ΑΚΑΓΕ και της παροχής ΕΚΑΣ.

Στον ακόλουθο Πίνακα με αριθμό 3 παρουσιάζεται η κατανομή των δικαιούχων ΕΚΑΣ ανά εύρος καταβαλλόμενου ποσού, η μηνιαία δαπάνη και ο μέσος όρος ΕΚΑΣ. Παρατηρείται ότι το πλήθος ανέρχεται σε 234.489 δικαιούχους και η συνολική δαπάνη για το ΕΚΑΣ σε 25.007.314,44 ευρώ.

Εύρος ποσού(€)	Πλήθος δικαιούχων ΕΚΑΣ	Μηνιαίο Ποσό ΕΚΑΣ(€)	Μέσος Όρος ΕΚΑΣ (€)
0- 30	1.153	31.098,97	26,97
30- 60	10.478	578.750,79	55,23
60- 90	35.296	2.827.768,42	80,12
90- 120	187.559	21.569.009,26	115
120- 150	0		
150- 180	0		
180- 210	0		
210- 240	3	690,00	230
ΣΥΝΟΛΟ	234.489	25.007.317,44	

Πίνακας 3: Πλήθος Δικαιούχων ΕΚΑΣ ανά εύρος ποσού και μηνιαία δαπάνη ΕΚΑΣ

2. Ποσοτική & Ποιοτική Ανάλυση Δεδομένων Ελέγχου & Πληρωμών Συντάξεων

2.1 Κατανομή Συνταξιούχων ανά Φύλο

Αναλύοντας τα δεδομένα των συνταξιοδοτικών παροχών (ανδρών και γυναικών) σε κλίμακες, προκύπτει ότι οι άνδρες συνταξιούχοι είναι περισσότεροι σε σχέση με τις γυναίκες και λαμβάνουν κατά μέσο όρο υψηλότερα ποσά σύνταξης. Στους πίνακες 4 και 5 και 6 που ακολουθούν κατανέμονται συντάξεις ανά κατηγορία (γήρατος, θανάτου κτλ.) και εύρος ποσού το σύνολο των δικαιούχων (ανδρών και γυναικών) αλλά και ξεχωριστά για άνδρες και γυναίκες. Στην κατηγορία γήρατος περιλαμβάνονται και οι συντάξεις ανασφάλιστων υπερηλίκων του ΟΓΑ. **Επισημαίνεται ότι, τα στοιχεία της συνταξιοδοτικής δαπάνης που παρουσιάζονται από εδώ και στο εξής, περιλαμβάνουν τις κρατήσεις φόρου και τις κρατήσεις υπέρ υγείας και ΑΚΑΓΕ ενώ δεν περιλαμβάνουν την παροχή ΕΚΑΣ.**

Διασθρωμάτωση Συνταξιούχων Ανδρών & Γυναικών												
Εύρος Ποσού	Γήρατος			Θανάτου			Αναπηρικές			Λοιπές		
	Πλήθος	Μ.Ο.(€)	Διάμεσος	Πλήθος	Μ.Ο.(€)	Διάμεσος	Πλήθος	Μ.Ο.(€)	Διάμεσος	Πλήθος	Μ.Ο.(€)	Διάμεσος
0,01-100	32.799	55,96	55,63	14.181	64,60	66,18	1.821	57,46	58,99	612	65,82	66,84
100,01-200	23.421	144,65	142,38	17.238	149,03	147,58	1.521	152,57	153,95	1645	150,6	149,92
200,01-300	14.006	246,88	245,76	14.323	249,06	247,24	3.925	261,15	260,25	374	225,47	216
300,01-400	138.905	367,62	360,00	58.356	349,43	342,29	50.722	361,89	360,00	939	360,59	360
400,01-500	217.776	456,13	457,70	59.816	443,72	438,16	46.766	457,57	466,78	0	0	
500,01-600	202.112	546,08	544,15	72.410	548,28	540,30	28.486	542,05	537,20	0	0	
600,01-700	173.691	647,88	647,39	30.796	644,30	641,10	25.236	643,73	641,62	1	671,4	671,4
700,01-800	132.856	747,72	747,24	24.472	747,15	746,55	18.621	758,48	770,48	1509	783,29	783,3
800,01-900	98.610	847,88	846,81	19.719	849,44	849,09	7.403	849,28	846,90	113	823,55	822,5
900,01-1.000	95.344	955,81	958,15	20.275	954,68	955,41	6.471	952,56	952,20	0	0	
1.000,01-1.500	491.562	1.262,33	1.300,00	50.478	1.195,34	1.176,92	26.018	1.163,18	1.143,30	1	1205,38	1205,38
1.500,01-2.000	272.821	1.696,10	1.677,07	8.440	1.670,58	1.628,23	2.926	1.693,23	1.670,50	0	0	
2.000,01-2.500	63.848	2.211,14	2.183,29	1.336	2.202,22	2.188,27	590	2.175,53	2.138,95	0	0	
2.500,01-3.000	10.623	2.700,82	2.676,38	217	2.658,14	2.623,82	167	2.708,44	2.720,53	0	0	
3.000,01-3.500	5.458	3.179,06	3.151,86	29	3.209,64	3.246,98	19	3.159,16	3.121,60	0	0	
3.500,01-4.000	877	3.696,61	3.670,08	13	3.633,45	3.586,75	6	3.796,00	3.795,51	0	0	
>4.000,01	243	4.282,07	4.140,36	6	4.485,93	4.148,19	1	8.769,81	8.769,81	0	0	
ΣΥΝΟΛΟ	1.974.952	977,65	849,39	392.105	627,49	534,04	220.699	618,14	515,80	5194	382,72	257,14

Πίνακας 4: Κατανομή συνταξιοδοτικής δαπάνης δικαιούχων ανδρών και γυναικών ανά εύρος ποσού. Περιλαμβάνει τις κρατήσεις φόρου και τις κρατήσεις υπέρ υγείας και ΑΚΑΓΕ ενώ δεν περιλαμβάνει την παροχή ΕΚΑΣ.

Διαστρωμάτωση Συνταξιούχων Ανδρών												
Εύρος Ποσού	Γήρατος			Θανάτου			Αναπηρικές			Λοιπές		
	Πλήθος	Μ.Ο.(€)	Διάμεσος	Πλήθος	Μ.Ο.(€)	Διάμεσος	Πλήθος	Μ.Ο.(€)	Διάμεσος	Πλήθος	Μ.Ο.(€)	Διάμεσος
0,01-100	19.190	54,27	52,94	2.726	69,92	74,99	1.296	56,95	58,11	288	64,57	66,55
100,01-200	11.189	142,54	139,19	4.985	148,26	146,67	985	150,00	149,55	545	151,36	149,92
200,01-300	5.731	246,17	245,00	3.323	248,14	247,24	2.316	263,84	272,53	146	224,67	216
300,01-400	41.227	370,25	370,35	3.985	358,15	360,00	23.557	362,27	360,00	391	361,06	360
400,01-500	78.192	453,90	457,70	3.780	442,70	438,16	25.560	455,65	463,77	0	0	
500,01-600	71.642	547,88	546,90	2.577	544,56	534,18	18.165	543,48	537,93	0	0	
600,01-700	77.302	649,34	650,16	1.342	645,87	644,70	18.791	645,38	643,69	1	671,4	671,4
700,01-800	73.321	748,56	748,82	1.040	748,91	749,42	12.807	755,22	762,82	808	783,32	783,3
800,01-900	53.042	847,52	846,14	944	851,17	853,38	6.047	849,46	847,68	65	824,32	822,5
900,01-1.000	48.605	955,43	957,38	873	955,22	956,92	5.534	953,32	953,59	0	0	
1.000,01-1.500	312.796	1.273,03	1.300,00	2.126	1.182,53	1.160,39	18.610	1.177,90	1.150,16	1	1205,38	1205,38
1.500,01-2.000	205.274	1.701,09	1.685,16	349	1.686,39	1.654,36	2.550	1.697,19	1.678,58	0	0	
2.000,01-2.500	52.903	2.213,27	2.185,01	76	2.188,35	2.174,40	511	2.178,49	2.144,69	0	0	
2.500,01-3.000	7.086	2.691,10	2.656,12	18	2.676,00	2.632,51	147	2.704,44	2.700,65	0	0	
3.000,01-3.500	3.815	3.180,19	3.152,75	5	3.177,16	3.246,98	16	3.166,16	3.131,15	0	0	
3.500,01-4.000	527	3.683,71	3.649,26	2	3.652,61	3.652,61	5	3.850,24	3.885,34	0	0	
>4.000,01	105	4.301,44	4.155,80	3	4.131,51	4.144,25	1	8.769,81	8.769,81	0	0	
ΣΥΝΟΛΟ	1.061.947	1.119,27	1.100,40	28.154	457,98	391,13	136.898	664,26	573,22	2245	429,15	360

Πίνακας 5: Κατανομή συνταξιοδοτικής δαπάνης δικαιούχων ανδρών ανά εύρος ποσού. **Περιλαμβάνει τις κρατήσεις φόρου και τις κρατήσεις υπέρ υγείας και ΑΚΑΓΕ ενώ δεν περιλαμβάνει την παροχή ΕΚΑΣ.**

Διασπρωμάτωση Συνταξιούχων Γυναικών												
Εύρος Ποσού	Γήρατος			Θανάτου			Αναπηρικές			Λοιπές		
	Πλήθος	Μ.Ο.(€)	Διάμεσος	Πλήθος	Μ.Ο.(€)	Διάμεσος	Πλήθος	Μ.Ο.(€)	Διάμεσος	Πλήθος	Μ.Ο.(€)	Διάμεσος
0,01-100	13.609	58,34	58,29	11.455	63,34	65,56	525	58,71	61,80	324	66,93	66,9
100,01-200	12.232	146,58	144,00	12.253	149,35	148,09	536	157,28	161,34	1100	150,22	149,92
200,01-300	8.275	247,37	246,41	11.000	249,33	247,18	1.609	257,27	247,86	228	225,99	216
300,01-400	97.678	366,51	360,00	54.371	348,79	341,00	27.165	361,56	360,00	548	360,25	360
400,01-500	139.584	457,38	458,20	56.036	443,79	438,16	21.206	459,89	468,26	0	0	
500,01-600	130.470	545,09	542,97	69.833	548,42	540,56	10.321	539,55	536,50	0	0	
600,01-700	96.389	646,71	645,37	29.454	644,22	640,90	6.445	638,93	635,61	0	0	
700,01-800	59.535	746,69	745,11	23.432	747,07	746,32	5.814	765,65	783,30	701	783,26	783,3
800,01-900	45.568	848,29	847,60	18.775	849,36	849,09	1.356	848,47	845,50	48	822,5	822,5
900,01-1.000	46.739	956,21	958,90	19.402	954,66	955,36	937	948,06	945,90	0	0	
1.000,01-1.500	178.766	1.243,61	1.257,70	48.352	1.195,90	1.178,14	7.408	1.126,20	1.098,25	0	0	
1.500,01-2.000	67.547	1.680,93	1.657,84	8.091	1.669,90	1.628,23	376	1.666,34	1.625,38	0	0	
2.000,01-2.500	10.945	2.200,85	2.175,73	1.260	2.203,06	2.193,40	79	2.156,37	2.092,31	0	0	
2.500,01-3.000	3.537	2.720,29	2.708,35	199	2.656,53	2.623,38	20	2.737,80	2.783,30	0	0	
3.000,01-3.500	1.643	3.176,44	3.148,62	24	3.216,40	3.209,92	3	3.121,84	3.062,29	0	0	
3.500,01-4.000	350	3.716,02	3.702,45	11	3.629,97	3.586,75	1	3.524,78	3.524,78	0	0	
>4.000,01	138	4.267,34	4.138,09	3	4.840,34	4.494,38	0	0,00		0	0	
ΣΥΝΟΛΟ	913.005	812,93	652,88	363.951	640,61	544,05	83.801	542,81	476,75	2949	347,38	205,71

Πίνακας 6: Κατανομή συνταξιοδοτικής δαπάνης δικαιούχων γυναικών ανά εύρος ποσού. Περιλαμβάνει τις κρατήσεις φόρου και τις κρατήσεις υπέρ υγείας και ΑΚΑΓΕ ενώ δεν περιλαμβάνει την παροχή ΕΚΑΣ.

Στον Πίνακα 7 που ακολουθεί παρουσιάζονται αναλυτικά στοιχεία του πλήθους των κύριων και επικουρικών συντάξεων καθώς και των μερισμάτων που λαμβάνουν οι συνταξιούχοι. Από την κατανομή του πλήθους των συντάξεων ανά συνταξιούχο παρατηρείται πως 1.223.880 συνταξιούχοι λαμβάνουν 1 μόνο σύνταξη, 938.655 λαμβάνουν 2 συντάξεις και 346.356 συνταξιούχοι λαμβάνουν 3 συντάξεις ενώ πολύ περιορισμένος αριθμός λαμβάνει πάνω από 7 συντάξεις.

Αριθμός Καταβαλλόμενων Συντάξεων	Κύριες Συντάξεις	Επικουρικές Συντάξεις	Μερίσματα	Λοιπές Συντάξεις	Πλήθος
10	4	4	2	0	2
10	3	3	4	0	1
9	5	2	2	0	1
9	4	1	4	0	1
9	4	2	3	0	2
9	4	3	2	0	6
9	3	2	4	0	1
8	6	2	0	0	1
8	5	2	1	0	3
8	5	3	0	0	1
8	4	1	3	0	1
8	4	2	2	0	31
8	4	3	1	0	5
8	3	1	4	0	2
8	3	2	3	0	4
8	3	3	2	0	11
8	2	1	5	0	1
8	2	4	2	0	3
7	5	1	1	0	1
7	5	2	0	0	2
7	4	0	3	0	2
7	4	1	2	0	42
7	4	2	1	0	70
7	4	3	0	0	4
7	3	0	4	0	4
7	3	1	3	0	45
7	3	2	2	0	174
7	3	3	1	0	58
7	3	4	0	0	4
7	2	1	4	0	5
7	2	2	3	0	1
7	2	3	2	0	9
7	2	4	1	0	1
6	5	1	0	0	3
6	4	0	2	0	18

Αριθμός Καταβαλλόμενων Συντάξεων	Κύριες Συντάξεις	Επικουρικές Συντάξεις	Μερίσματα	Λοιπές Συντάξεις	Πλήθος
6	4	1	1	0	94
6	4	2	0	0	124
6	3	0	3	0	21
6	3	1	2	0	363
6	3	2	1	0	744
6	3	3	0	0	61
6	2	0	4	0	17
6	2	1	3	0	351
6	2	2	2	0	3.191
6	2	3	1	0	61
6	2	4	0	0	2
6	1	1	4	0	1
6	1	3	2	0	2
5	5	0	0	0	1
5	4	0	1	0	21
5	4	1	0	0	165
5	3	0	2	0	158
5	3	1	1	0	1.157
5	3	2	0	0	1.515
5	2	0	3	0	123
5	2	1	2	0	3.098
5	2	2	1	0	7.873
5	2	3	0	0	123
5	1	0	4	0	14
5	1	1	3	0	141
5	1	2	2	0	81
5	1	3	1	0	4
4	4	0	0	0	70
4	3	0	1	0	364
4	3	1	0	0	3.035
4	2	0	2	0	2.303
4	2	1	1	0	21.255
4	2	2	0	0	34.836
4	1	0	3	0	120
4	1	1	2	0	1.352
4	1	2	1	0	684
4	1	3	0	0	11
4	0	1	3	0	1
4	0	2	2	0	2
3	3	0	0	0	2.248
3	2	0	1	0	6.661
3	2	1	0	0	89.001

Αριθμός Καταβαλλόμενων Συντάξεων	Κύριες Συντάξεις	Επικουρικές Συντάξεις	Μερίσματα	Λοιπές Συντάξεις	Πλήθος
3	1	0	2	0	36.295
3	1	1	1	0	210.088
3	1	2	0	0	2.047
3	0	0	3	0	1
3	0	1	2	0	9
3	0	2	1	0	6
2	2	0	0	0	82.696
2	1	0	1	0	56.709
2	1	1	0	0	797.978
2	0	0	2	0	870
2	0	1	1	0	307
2	0	2	0	0	95
1	1	0	0	0	1.215.838
1	0	0	1	0	2.454
1	0	1	0	0	5.588
					2.592.950

Πίνακας 7: Πλήθος συντάξεων (κύριων, επικουρικών και μερισμάτων) ανά συνταξιούχο

2.2 Κατανομή Συνταξιούχων ανά Ηλικία

Στους Πίνακες 8 και 9 που ακολουθούν αποτυπώνονται στοιχεία σχετικά με την ηλικιακή σύνθεση των συνταξιούχων ανδρών και γυναικών ανά κατηγορία σύνταξης. Συνταξιούχοι ηλικίας μικρότερης των 25 ετών λαμβάνουν συντάξεις λόγω θανάτου ή αναπηρίας. Η πλειοψηφία των συνταξιούχων ανδρών είναι ηλικίας μεταξύ 66-70 (σε ποσοστό 18,4%) ενώ των συνταξιούχων γυναικών (σε ποσοστό 15,6 του συνόλου) είναι ηλικίας μεταξύ 76-80 ετών. Υπενθυμίζεται, ότι για τον υπολογισμό της συνταξιοδοτικής δαπάνης αθροίζονται στην κατηγορία σύνταξης γήρατος και όλες οι συντάξεις άλλων κατηγοριών (θανάτου, αναπηρίας) που ενδεχομένως λαμβάνει ένας συνταξιούχος.

Κατανομή Συνταξιούχων Ανδρών

Ηλικία	Γήρατος			Θανάτου			Αναπηρίας			Λοιπές		
	Πλήθος	Μ.Ο.(€)	Διάμεσος(€)	Πλήθος	Μ.Ο.(€)	Διάμεσος(€)	Πλήθος	Μ.Ο.(€)	Διάμεσος(€)	Πλήθος	Μ.Ο.(€)	Διάμεσος(€)
<=25	0	0,00		12.591	310,43	259,35	1.460	740,96	783,30	240	786,15	783,30
26-50	8.484	1.387,46	1.416,97	4.007	485,58	396,53	18.009	625,09	522,26	511	776,01	783,30
51-55	19.097	1.460,79	1.460,94	2.024	503,27	438,15	11.116	668,36	569,18	63	775,22	783,30
56-60	53.079	1.485,38	1.484,26	2.278	549,73	457,04	17.271	704,34	599,34	37	775,89	783,30
61-65	148.827	1.372,28	1.385,86	2.101	578,23	486,84	20.857	718,83	623,02	19	787,43	783,30
66-70	205.374	1.263,88	1.300,00	1.405	669,22	545,62	20.499	697,86	608,65	569	260,43	360,00
71-75	203.092	1.097,98	1.045,49	1.033	739,66	638,26	17.082	661,36	585,88	305	204,13	170,49
76-80	175.692	970,74	834,12	830	710,14	652,58	13.575	615,49	532,72	274	144,80	139,64
81-85	143.563	888,29	705,19	876	687,73	644,57	9.735	598,27	511,27	152	153,31	139,64
86-90	77.914	811,17	623,76	646	673,34	634,42	5.028	587,43	487,55	67	169,10	139,64
91-95	22.516	819,27	607,16	285	624,43	581,37	1.816	571,77	486,84	6	129,59	139,64
>95	3.926	811,25	602,08	74	589,30	563,91	447	523,00	486,84	2	91,99	91,99
Απροσδιόριστη	383	1.017,23	903,06	4	261,19	178,66	3	485,16	688,83	0	0,00	
ΣΥΝΟΛΟ	1.061.947	1.119	1.100	28.154	457,98	391,13	136.898	664,26	573,22	2.245	429,15	360,00

Πίνακας 8: Κατανομή Συνταξιούχων Ανδρών και μεικτού εισοδήματος από συντάξεις ανά Ηλικία και Κατηγορία Σύνταξης

Κατανομή Συνταξιούχων Γυναικών												
Ηλικία	Γήρατος			Θανάτου			Αναπηρίας			Λοιπές		
	Πλήθος	Μ.Ο.(€)	Διάμεσος(€)	Πλήθος	Μ.Ο.(€)	Διάμεσος(€)	Πλήθος	Μ.Ο.(€)	Διάμεσος(€)	Πλήθος	Μ.Ο.(€)	Διάμεσος(€)
<=25	0	0,00		12.521	321,99	273,65	1.031	745,88	783,30	166	784,95	783,30
26-50	4.978	1.142,78	1.109,52	21.089	454,46	420,42	10.200	611,84	499,91	329	782,87	783,30
51-55	29.771	989,88	989,59	15.699	549,93	526,55	6.220	606,29	491,95	67	772,19	783,30
56-60	69.400	1.076,40	1.063,64	24.629	613,75	558,96	8.772	586,80	486,84	57	778,49	783,30
61-65	108.196	1.079,39	1.042,49	31.615	631,32	564,91	10.391	560,04	486,29	49	786,50	783,30
66-70	146.534	908,13	754,77	36.288	687,57	585,98	11.130	534,80	484,95	949	270,26	257,14
71-75	157.814	768,93	610,48	42.074	703,23	584,44	10.572	514,12	484,45	468	211,26	156,88
76-80	150.557	703,57	574,25	52.094	685,24	561,28	10.186	488,26	448,00	392	167,44	149,92
81-85	135.505	650,20	527,00	59.411	672,99	547,77	8.025	477,95	387,60	276	170,63	149,92
86-90	78.093	611,75	435,78	45.057	665,85	531,08	4.501	487,54	360,00	151	173,30	154,29
91-95	26.063	603,24	382,40	18.711	664,74	530,34	2.243	482,61	360,00	36	173,13	149,92
>95	5.852	581,44	360,00	4.729	665,49	530,33	528	503,41	360,00	9	157,88	160,21
Απροσδιόριστη	242	871,57	735,43	34	613,74	574,00	2	310,74	310,74	0	0,00	
ΣΥΝΟΛΟ	913.005	813	653	363.951	640,61	544,05	83.801	542,81	476,75	2.949	347,38	205,71

Πίνακας 9: Κατανομή Συνταξιούχων Γυναικών και μεικτού εισοδήματος από συντάξεις ανά ηλικία και κατηγορία σύνταξης

Στον Πίνακα 10 και το διάγραμμα 1 παρουσιάζονται αναλυτικά στοιχεία σχετικά με την κατανομή των συνταξιούχων και της συνταξιοδοτικής δαπάνης ανά ηλικία. Παρατηρείται, πως το 25% των συνταξιούχων είναι ηλικίας άνω των 81 ετών, το 32% κυμαίνεται μεταξύ 71 και 80 ετών, το 39% μεταξύ 51 έως 70 ετών ενώ μόλις το 1% είναι συνταξιούχοι ηλικίας μικρότερης των 25 ετών. Συνταξιούχοι ηλικίας μεταξύ 56-65 ετών λαμβάνουν τα υψηλότερα ποσά σύνταξης.

Ηλικία	Πλήθος Συνταξιούχων	Μηνιαίο Ποσό(€)	Μέσος Όρος (€)
<=25	28.009	10.110.029,08 €	360,96
26-50	67.607	47.141.951,90 €	697,29
51-55	84.057	78.319.572,48 €	931,74
56-60	175.523	187.297.855,24 €	1067,08
61-65	322.055	363.057.583,35 €	1127,32
66-70	422.748	439.193.595,21 €	1038,9
71-75	432.440	391.582.806,40 €	905,52
76-80	403.600	326.197.823,26 €	808,22
81-85	357.543	265.947.323,89 €	743,82
86-90	211.457	146.596.952,79 €	693,27
91-95	71.676	48.912.588,90 €	682,41
>95	15.567	10.279.454,89 €	660,34
Απροσδιόριστη	668	624.507,45 €	934,89
ΣΥΝΟΛΟ	2.592.950	2.315.262.044,84 €	892,91

Πίνακας 10: Πλήθος Συνταξιούχων και μέσος όρος συνταξιοδοτικής δαπάνης ανά Ηλικία

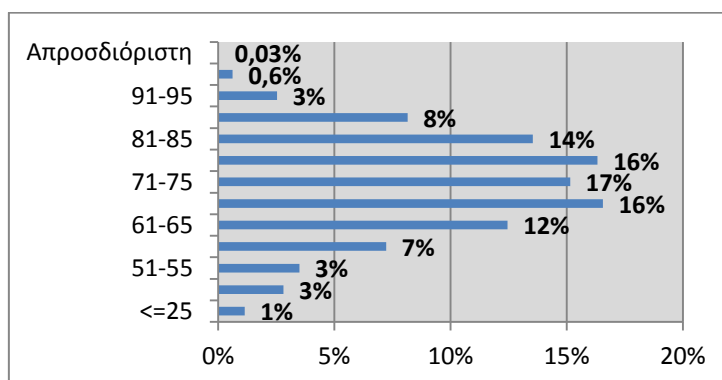

Διάγραμμα 1: Ποσοστιαία Κατανομή Συνταξιούχων ανά Ηλικία

2.3 Ροές Συντάξεων ανά Φορέα Κοινωνικής Ασφάλισης

Στους πίνακες 11, 12 και 13 αποτυπώνεται η μηνιαία εισροή νέων συντάξεων με οριστική απόφαση συνταξιοδότησης, τροποποιητική και με προσωρινή απόφαση συνταξιοδότησης αντίστοιχα και η δαπάνη για την καταβολή των αναδρομικών και του ποσού των συντάξεων ανά φορέα κοινωνικής ασφάλισης. Επισημαίνεται ότι υπάρχει χρονική υστέρηση μεταξύ της έκδοσης των αποφάσεων και της ένταξης στο σύστημα πληρωμών (δηλ. τα στοιχεία που αποτυπώνονται στην έκθεση του μηνός Οκτωβρίου αφορούν αποφάσεις που είχαν εκδοθεί τους προηγούμενους μήνες και εκκαθαρίστηκαν τον Οκτώβριο). Σύμφωνα με τα στοιχεία του Οκτωβρίου, η συνολική δαπάνη των καταβαλλόμενων αναδρομικών στους νέους συνταξιούχους με οριστική απόφαση συνταξιοδότησης ανήλθε σε **55.269.363,61€** και η συνολική δαπάνη συντάξεων σε **4.640.725,00€** για την πληρωμή **10.094** συντάξεων. Αντίστοιχα, η συνολική δαπάνη των καταβαλλόμενων αναδρομικών στους νέους συνταξιούχους με τροποποιητική απόφαση συνταξιοδότησης ανέρχεται σε **8.063.910,54€** και η συνολική δαπάνη συντάξεων σε **1.940.384,17€** για την πληρωμή **2.280** τροποποιητικών συντάξεων. Επιπλέον, η συνολική δαπάνη των καταβαλλόμενων αναδρομικών στους νέους συνταξιούχους με προσωρινή απόφαση συνταξιοδότησης ανέρχεται σε **9.947.935,03€** και η συνολική δαπάνη συντάξεων σε **1.679.198,79€** για την πληρωμή **3.836** προσωρινών συντάξεων. Αναλυτικά στοιχεία ανά ταμείο και κατηγορία σύνταξης παρουσιάζονται στους Πίνακες 11, 12 και 13 που ακολουθούν. Επιπλέον των στοιχείων των τακτικών πληρωμών συντάξεων, διενεργήθηκαν και έκτακτες εμβόλιμες πληρωμές συντάξεων από τον ΕΦΚΑ, το σύνολο των οποίων **για το μήνα Οκτώβριο** ανέρχεται σε **2.715** νέες συντάξεις με οριστική απόφαση συνταξιοδότησης και συνολικό ποσό δαπάνης αναδρομικών **10.126.232,88** ευρώ, **30** με τροποποιητική απόφαση συνταξιοδότησης και συνολικό ποσό δαπάνης **98.488,89** ευρώ και **1.434** με προσωρινή απόφαση συνταξιοδότησης και συνολικό ποσό δαπάνης **3.503.425,13** ευρώ. Αναλυτικά στοιχεία παρουσιάζονται στο Παράρτημα Δ.

Μήνας	Φορέας Κοινωνικής Ασφάλισης (Συντομογραφία)	Πλήθος Νέων Συνταξιούχων με Οριστική Απόφαση Συνταξιοδότησης				Σύνολο	Συνολικό Ποσό Δαπάνης Αναδρομικών (€)	Μ.Ο. Αναδρομικών (€)	Συνολικό Ποσό Δαπάνης Συντάξεων (€)	Μ.Ο. Σύνταξης (€)
		Γήρατος	Θανάτου	Αναπηρίας	Λοιπά					
ΟΚΤΩΒΡΙΟΣ 2017	ΙΚΑ	2.659	896	1.076,00	10	4.641	21.845.301,76	4.707,02	2.494.503,82	537,49
	ΣΥΓΧΩΝΕΥΘΕΝΤΑ ΙΚΑ	53	31	10,00	3	97	813.663,46	8.388,28	87.267,93	899,67
	ΔΗΜΟΣΙΟ (ΕΦΚΑ)	28	44			72	624.949,21	8.679,85	45.477,52	631,63
	ΔΗΜΟΣΙΟ (ΛΟΙΠΑ)	1	18			19	71.251,22	3.750,06	7.940,22	417,91
	ΟΑΕΕ	508	166	280,00	26	980	11.391.016,25	11.623,49	852.244,94	869,64
	ΟΓΑ	279		194,00	424	897	3.763.269,33	4.195,40	304.748,93	339,74
	ΕΤΑΑ	144	40	31,00		215	3.643.573,26	16.946,85	266.817,10	1241,01
	ΕΤΑΠ-ΜΜΕ	8	6	10,00		24	220.529,58	9.188,73	23.460,90	977,54
	ΤΡΑΠΕΖΑ ΤΗΣ ΕΛΛΑΔΟΣ		7			7	25.880,08	3.697,15	6.207,76	886,82
	ΕΤΕΑΕΠ	2.215	322	91,00		2628	12.836.164,52	4.884,39	491.456,39	187,01
	ΜΕΡΙΣΜΑΤΑ	305	209			514	33.764,94	65,69	60.599,49	117,9
	ΣΥΝΟΛΟ	6.200	1.739	1.692	463	10.094	55.269.363,61		4.640.725,00	
	ΣΕΠΤΕΜΒΡΙΟΣ 2017	ΙΚΑ	1.900	512	1025	7	3.444	19.609.994,50	5.693,96	1.860.568,35
ΣΥΓΧΩΝΕΥΘΕΝΤΑ ΙΚΑ		115	77	10	1	203	735.457,76	3.622,94	137.746,50	678,55
ΔΗΜΟΣΙΟ (ΕΦΚΑ)		40	34	2		76	669.414,88	8.808,09	60.829,56	800,39
ΔΗΜΟΣΙΟ (ΛΟΙΠΑ)			15			15	66.823,71	4.454,91	6.393,05	426,20
ΟΑΕΕ		468	169	314	63	1014	11.399.258,20	11.241,87	876.077,58	863,98
ΟΓΑ		308		250	334	892	3.909.895,98	4.383,29	313.107,26	351,02
ΕΤΑΑ		186	67	43		296	4.835.758,16	16.337,02	360.976,32	1.219,51
ΕΤΑΠ-ΜΜΕ		11		7		18	140.681,90	7.815,66	17.219,92	956,66
ΤΡΑΠΕΖΑ ΤΗΣ ΕΛΛΑΔΟΣ			5			5	20.466,57	4.093,31	6.436,66	1.287,33
ΕΤΕΑΕΠ		2000	206	40		2246	12.146.566,28	5.408,09	412.881,38	183,83
ΜΕΡΙΣΜΑΤΑ		311	194			505	94.956,62	188,03	59.051,01	116,93
ΣΥΝΟΛΟ		5.339	1.279	1.691	405	8.714	53.629.274,56		4.111.287,59	

ΑΥΓΟΥΣΤΟΣ 2017	ΙΚΑ	1.797	439	1112	8	3.356	21.886.882,11	6.521,72	2.078.738,00	619,41
	ΣΥΓΧΩΝΕΥΘΕΝΤΑ ΙΚΑ	280	168	33	4	485	3.116.276,12	6.425,31	414.425,94	854,49
	ΔΗΜΟΣΙΟ (ΕΦΚΑ)	42	63	2		107	1.000.473,13	9.350,22	73.937,75	691,01
	ΔΗΜΟΣΙΟ (ΛΟΙΠΑ)	3	8			11	94.641,16	8.603,74	6.946,38	631,49
	ΟΑΕΕ	369	32	160	29	590	7.730.761,64	13.102,99	607.176,03	1.029,11
	ΟΓΑ	345		240	377	962	4.102.265,17	4.264,31	332.612,78	345,75
	ΕΤΑΑ	231	83	33		347	6.763.552,95	19.491,51	388.191,91	1.118,71
	ΕΤΑΠ-ΜΜΕ	13	8	10		31	309.999,30	9.999,98	26.866,56	866,66
	ΤΡΑΠΕΖΑ ΤΗΣ ΕΛΛΑΔΟΣ		3			3	3.788,84	1.262,95	1.800,01	600,00
	ΕΤΕΑΕΠ	2243	538	20		2801	12.839.329,61	4.583,84	481.667,18	171,96
	ΜΕΡΙΣΜΑΤΑ	287	193	1		481	196.115,18	407,72	57.197,23	118,91
	ΣΥΝΟΛΟ	5.610	1.535	1.611	418	9.174	58.044.085		4.469.560	

Πίνακας 11: Κατανομή πληρωμής αναδρομικών νέων συντάξεων με οριστική απόφαση συνταξιοδότησης ανά Φορέα Κοινωνικής Ασφάλισης και κατηγορία σύνταξης

Φορέας Κοινωνικής Ασφάλισης	Γήρατος	Θανάτου	Αναπηρίας	Λοιπά	Σύνολο	Συνολικό Ποσό Δαπάνης Αναδρομικών (€)	Μ.Ο. Αναδρομικών (€)	Συνολικό Ποσό Δαπάνης Συντάξεων (€)	Μ.Ο. Σύνταξης (€)
ΙΚΑ	99	2	643		744	1.262.800,91	1.697,31	436.591,61	586,82
ΣΥΓΧΩΝΕΥΘΕΝΤΑ ΙΚΑ	302	17	8		327	517.461,08	1.582,45	380.412,01	1.163,34
ΔΗΜΟΣΙΟ (ΕΦΚΑ)	715	43	35		793	4.000.731,71	5.045,06	833.147,40	1.050,63
ΔΗΜΟΣΙΟ (ΛΟΙΠΑ)			4		4	1.095,75	273,94	5.348,73	1.337,18
ΟΑΕΕ	54	57	29	3	143	543.045,91	3.797,52	114.304,42	799,33
ΟΓΑ	195		37		232	1.434.547,14	6.183,39	144.866,78	624,43
ΕΤΑΑ	15	9	2		26	256.726,37	9.874,09	20.606,17	792,55
ΕΤΑΠ-ΜΜΕ	1		2		3	8.480,27	2.826,76	2.921,60	973,87
ΕΤΕΑΕΠ	7		1		8	39.021,40	4.877,68	2.185,45	273,18
ΣΥΝΟΛΟ	1.388	128	761	3	2.280	8.063.910,54		1.940.384,17	

Πίνακας 12: Κατανομή πληρωμής αναδρομικών νέων συντάξεων με τροποποιητική απόφαση συνταξιοδότησης ανά Φορέα Κοινωνικής Ασφάλισης και κατηγορία σύνταξης

Φορέας Κοινωνικής Ασφάλισης (Συντομογραφία)	Γήρατος	Θανάτου	Αναπηρίας	Λοιπά	Σύνολο	Συνολικό Ποσό Δαπάνης Αναδρομικών (€)	Μ.Ο. Αναδρομικών (€)	Συνολικό Ποσό Δαπάνης Συντάξεων (€)	Μ.Ο. Σύνταξης (€)
ΙΚΑ	1.047	1.014	278		2.339	5.258.725,11	2.248,28	1.000.013,78	427,54
ΣΥΓΧΩΝΕΥΘΕΝΤΑ ΙΚΑ	8	7			15	14.374,73	958,32	7.886,58	525,77
ΔΗΜΟΣΙΟ (ΕΦΚΑ)	77	496	25		598	1.368.152,21	2.287,88	250.999,76	419,73
ΟΑΕΕ	284	385	42		711	2.664.930,36	3.748,14	343.970,81	483,78
ΕΤΑΑ	91	46	7		144	547.141,56	3.799,59	63.196,33	438,86
ΝΑΤ	10	7			17	70.995,06	4.176,18	8.869,13	521,71
ΕΤΑΠ-ΜΜΕ	2	10			12	23.616,00	1.968,00	4.262,40	355,20
ΣΥΝΟΛΟ	1.519	1.965	352	0	3.836	9.947.935,03		1.679.198,79	

Πίνακας 13: Κατανομή πληρωμής αναδρομικών νέων συντάξεων με προσωρινή απόφαση συνταξιοδότησης ανά Φορέα Κοινωνικής Ασφάλισης και κατηγορία σύνταξης

Στους Πίνακες 14, 15 και 16 που ακολουθούν αποτυπώνεται η μηνιαία εισροή νέων συντάξεων με οριστική απόφαση συνταξιοδότησης, τροποποιητική και με προσωρινή απόφαση συνταξιοδότησης αντίστοιχα ανά φορέα κοινωνικής ασφάλισης. Συνολικά καταβλήθηκαν 11.819 συνταξιοδοτικές παροχές με οριστική απόφαση συνταξιοδότησης, 3.023 με τροποποιητική απόφαση συνταξιοδότησης και 3.953 προσωρινές συντάξεις.

Φορέας Κοινωνικής Ασφάλισης	Γήρατος	Θανάτου	Αναπηρίας	Λοιπές	Σύνολο
ΙΚΑ	2.858	1.061	1.654	11	5.584
ΣΥΓΧΩΝΕΥΘΕΝΤΑ ΙΚΑ	59	53	37	3	152
ΔΗΜΟΣΙΟ (ΕΦΚΑ)	29	54			83
ΔΗΜΟΣΙΟ (ΛΟΙΠΑ)	1	19			20
ΟΑΕΕ	508	166	280	26	980
ΟΓΑ	282		194	425	901
ΕΤΑΑ	158	68	58		284
ΕΤΑΠ-ΜΜΕ	8	6	14		28
ΤΡΑΠΕΖΑ ΤΗΣ ΕΛΛΑΔΟΣ	3	7			10
ΕΤΕΑΕΠ	2.353	399	111		2.863
ΠΡΟΣΥΝΤΑΞΙΟΔΟΤΙΚΑ	4				4
ΜΕΡΙΣΜΑΤΑ	403	507			910
ΣΥΝΟΛΟ	6.666	2.340	2.348	465	11.819

Πίνακας 14: Κατανομή πληρωμής νέων συντάξεων με οριστική απόφαση συνταξιοδότησης ανά φορέα και κατηγορία σύνταξης

Φορέας Κοινωνικής Ασφάλισης	Γήρατος	Θανάτου	Αναπηρίας	Λοιπές	Σύνολο
ΙΚΑ	168	5	1.051		1.224
ΣΥΓΧΩΝΕΥΘΕΝΤΑ ΙΚΑ	342	56	11		409
ΔΗΜΟΣΙΟ (ΕΦΚΑ)	737	54	38		829
ΔΗΜΟΣΙΟ (ΛΟΙΠΑ)			4		4
ΟΑΕΕ	54	57	29	3	143
ΟΓΑ	195		109		304
ΕΤΑΑ	33	35	2		70
ΕΤΑΠ-ΜΜΕ	1		4		5
ΕΤΕΑΕΠ	14	18	3		35
ΣΥΝΟΛΟ	1.544	225	1.251	3	3.023

Πίνακας 15: Κατανομή πληρωμής νέων συντάξεων με τροποποιητική απόφαση συνταξιοδότησης ανά φορέα και κατηγορία σύνταξης

Φορέας Κοινωνικής Ασφάλισης	Γήρατος	Θανάτου	Αναπηρίας	Λοιπές	Σύνολο
ΙΚΑ	1.106	1.023	278		2.407
ΣΥΓΧΩΝΕΥΘΕΝΤΑ ΙΚΑ	39	19			58
ΔΗΜΟΣΙΟ (ΕΦΚΑ)	77	496	25		598
ΟΑΕΕ	284	385	42		711
ΕΤΑΑ	93	50	7		150

NAT	10	7			17
ΕΤΑΠ-ΜΜΕ	2	10			12
ΣΥΝΟΛΟ	1.611	1.990	352	0	3.953

Πίνακας 16: Κατανομή πληρωμής νέων συντάξεων με προσωρινή απόφαση συνταξιοδότησης ανά φορέα και κατηγορία σύνταξης

Στον πίνακα 17 παρουσιάζονται αναλυτικά στοιχεία σχετικά με την κατανομή των συνταξιούχων με οριστική απόφαση συνταξιοδότησης ανά ηλικία, κατηγορία σύνταξης και φορέα ασφάλισης. Παρατηρείται πως για το μήνα Οκτώβριο, ο μεγαλύτερος αριθμός νέων κύριων συντάξεων εντοπίζεται στο ΙΚΑ σε ποσοστό 71% και αφορά σε συνταξιούχους ηλικίας 56-60 ετών και 61-65 ετών.

Φορέας Κοινωνικής Ασφάλισης	Ηλικία	Γήρατος	Θανάτου	Αναπηρίας	Χωρίς Ένδειξη Κατηγορίας	Σύνολο	Μ.Ο. Σύνταξης (€)
ΔΗΜΟΣΙΟ (ΛΟΙΠΑ)	<=25	0	1	0	0	1	249,4
	26-50	0	0	0	0	0	0
	51-55	0	1	0	0	1	438,47
	56-60	0	0	0	0	0	0
	61-65	0	1	0	0	1	302,4
	66-70	1	1	0	0	2	617,9
	71-75	0	1	0	0	1	375,32
	76-80	0	2	0	0	2	486,33
	81-85	0	7	0	0	7	237,15
	86-90	0	5	0	0	5	558,21
	91-95	0	0	0	0	0	0
	>95	0	0	0	0	0	0
	Χωρίς Ένδειξη	0	0	0	0	0	0
	Σύνολο	1	19	0	0	20	401,26
ΔΗΜΟΣΙΟ (ΕΦΚΑ)	<=25	0	9	0	0	9	419,53
	26-50	3	10	0	0	13	580,96
	51-55	5	7	0	0	12	584,41
	56-60	8	7	0	0	15	716,06
	61-65	9	9	0	0	18	672,47
	66-70	3	4	0	0	7	724,41
	71-75	0	2	0	0	2	829,85
	76-80	1	2	0	0	3	629,37
	81-85	0	3	0	0	3	218,25
	86-90	0	1	0	0	1	221,36
	91-95	0	0	0	0	0	0
	>95	0	0	0	0	0	0
	Χωρίς Ένδειξη	0	0	0	0	0	0

Φορέας Κοινωνικής Ασφάλισης	Ηλικία	Γήρατος	Θανάτου	Αναπηρίας	Χωρίς Ένδειξη Κατηγορίας	Σύνολο	Μ.Ο. Σύνταξης (€)
	Σύνολο	29	54	0	0	83	610,62
ΙΚΑ	<=25	2	95	37	0	134	351,32
	26-50	2	80	508	5	595	499,63
	51-55	110	64	315	4	493	552,61
	56-60	224	94	402	1	721	618,36
	61-65	686	116	217	1	1.020	612,83
	66-70	1.715	126	84	0	1.925	510,84
	71-75	77	126	37	0	240	403,62
	76-80	22	134	29	0	185	419,7
	81-85	12	116	12	0	140	444,55
	86-90	8	77	9	0	94	476,14
	91-95	0	30	4	0	34	515,63
	>95	0	3	0	0	3	432,8
	Χωρίς Ένδειξη	0	0	0	0	0	0
Σύνολο	2.858	1.061	1.654	11	5.584	532,13	
ΟΑΕΕ	<=25	0	41	0	3	44	273,82
	26-50	3	29	62	7	101	475,22
	51-55	1	16	52	2	71	685,57
	56-60	2	20	75	4	101	749,66
	61-65	267	14	58	2	341	1169,18
	66-70	174	17	31	2	224	878,39
	71-75	40	7	2	4	53	820,09
	76-80	17	7	0	1	25	714,21
	81-85	2	6	0	1	9	482,8
	86-90	0	7	0	0	7	500,16
	91-95	2	0	0	0	2	1148,27
	>95	0	2	0	0	2	448,23
	Χωρίς Ένδειξη	0	0	0	0	0	0
Σύνολο	508	166	280	26	980	869,64	
ΣΥΓΧΩΝΕΥΘΕΝΤΑ ΙΚΑ	<=25	0	7	0	0	7	165,89
	26-50	1	4	7	1	13	688,69
	51-55	8	4	9	2	23	870,19
	56-60	25	5	13	0	43	1145,78
	61-65	21	5	6	0	32	1026,39
	66-70	4	2	1	0	7	1178,77
	71-75	0	5	0	0	5	436,59
	76-80	0	9	1	0	10	387,09
	81-85	0	6	0	0	6	482,5
	86-90	0	4	0	0	4	345,59
	91-95	0	2	0	0	2	1228,36

Φορέας Κοινωνικής Ασφάλισης	Ηλικία	Γήρατος	Θανάτου	Αναπηρίας	Χωρίς Ένδειξη Κατηγορίας	Σύνολο	Μ.Ο. Σύνταξης (€)
	>95	0	0	0	0	0	0
	Χωρίς Ένδειξη	0	0	0	0	0	0
	Σύνολο	59	53	37	3	152	876,85
ΤΡΑΠΕΖΑ ΤΗΣ ΕΛΛΑΔΟΣ	<=25	0	0	0	0	0	0
	26-50	0	1	0	0	1	400
	51-55	1	0	0	0	1	1763,18
	56-60	2	0	0	0	2	926,4
	61-65	0	1	0	0	1	1285,23
	66-70	0	1	0	0	1	650
	71-75	0	1	0	0	1	1103,96
	76-80	0	3	0	0	3	922,86
	81-85	0	0	0	0	0	0
	86-90	0	0	0	0	0	0
	91-95	0	0	0	0	0	0
	>95	0	0	0	0	0	0
	Χωρίς Ένδειξη	0	0	0	0	0	0
	Σύνολο	3	7	0	0	10	982,37
ΕΤΑΑ	<=25	0	9	1	0	10	409,19
	26-50	0	7	5	0	12	476,67
	51-55	3	4	9	0	16	799,11
	56-60	4	7	15	0	26	789,3
	61-65	77	11	15	0	103	1412,42
	66-70	50	9	9	0	68	1289,61
	71-75	18	8	1	0	27	1186,61
	76-80	6	5	1	0	12	1298,67
	81-85	0	4	1	0	5	926,17
	86-90	0	2	1	0	3	593,74
	91-95	0	2	0	0	2	979,49
	>95	0	0	0	0	0	0
	Χωρίς Ένδειξη	0	0	0	0	0	0
	Σύνολο	158	68	58	0	284	1170,02
ΕΤΑΠ-ΜΜΕ	<=25	0	2	0	0	2	725,18
	26-50	0	0	2	0	2	965,92
	51-55	3	0	5	0	8	928,63
	56-60	2	2	7	0	11	1073,89
	61-65	3	1	0	0	4	1136,15
	66-70	0	1	0	0	1	724,7
	71-75	0	0	0	0	0	0
	76-80	0	0	0	0	0	0

Φορέας Κοινωνικής Ασφάλισης	Ηλικία	Γήρατος	Θανάτου	Αναπηρίας	Χωρίς Ένδειξη Κατηγορίας	Σύνολο	Μ.Ο. Σύνταξης (€)
	81-85	0	0	0	0	0	0
	86-90	0	0	0	0	0	0
	91-95	0	0	0	0	0	0
	>95	0	0	0	0	0	0
	Χωρίς Ένδειξη	0	0	0	0	0	0
	Σύνολο	8	6	14	0	28	996,19
ΟΓΑ	<=25	0	0	7	0	7	541,41
	26-50	0	0	36	0	36	637,01
	51-55	3	0	13	0	16	617,5
	56-60	2	0	27	0	29	514,56
	61-65	17	0	49	0	66	525,24
	66-70	235	0	12	143	390	336,95
	71-75	19	0	8	91	118	221,9
	76-80	4	0	13	96	113	230,88
	81-85	2	0	16	63	81	260,81
	86-90	0	0	7	26	33	283,41
	91-95	0	0	3	5	8	346,01
	>95	0	0	3	1	4	564,31
	Χωρίς Ένδειξη	0	0	0	0	0	0
	Σύνολο	282	0	194	425	901	338,93
ΕΤΕΑΕΠ	<=25	2	42	0	0	44	87,65
	26-50	33	28	57	0	118	136,69
	51-55	356	22	19	0	397	187,75
	56-60	722	33	28	0	783	191,64
	61-65	873	45	5	0	923	196,41
	66-70	304	40	2	0	346	189,56
	71-75	56	47	0	0	103	156,57
	76-80	6	61	0	0	67	109,33
	81-85	1	48	0	0	49	96,19
	86-90	0	28	0	0	28	108,06
	91-95	0	4	0	0	4	132,77
	>95	0	1	0	0	1	227,34
	Χωρίς Ένδειξη	0	0	0	0	0	0
	Σύνολο	2.353	399	111	0	2.863	182,82
ΠΡΟΣΥΝΤΑΞΙΟΔΟΤΙΚΑ	<=25	0	0	0	0	0	0
	26-50	0	0	0	0	0	0
	51-55	4	0	0	0	4	444,69
	56-60	0	0	0	0	0	0
	61-65	0	0	0	0	0	0

Φορέας Κοινωνικής Ασφάλισης	Ηλικία	Γήρατος	Θανάτου	Αναπηρίας	Χωρίς Ένδειξη Κατηγορίας	Σύνολο	Μ.Ο. Σύνταξης (€)
	66-70	0	0	0	0	0	0
	71-75	0	0	0	0	0	0
	76-80	0	0	0	0	0	0
	81-85	0	0	0	0	0	0
	86-90	0	0	0	0	0	0
	91-95	0	0	0	0	0	0
	>95	0	0	0	0	0	0
	Χωρίς Ένδειξη	0	0	0	0	0	0
	Σύνολο	4	0	0	0	4	444,69
ΓΕΝΙΚΟ ΣΥΝΟΛΟ		6.263	1.833	2.348	465	10.909	

Πίνακας 17: Κατανομή νέων συνταξιούχων ανά ηλικία, κατηγορία σύνταξης & Φορέα Κοινωνικής Ασφάλισης

Στον Πίνακα 18 που ακολουθεί παρουσιάζονται αναλυτικά στοιχεία για το πλήθος των αναστολών συντάξεων και το ποσό αναστολής λόγω ληξιαρχικών μεταβολών (θάνατος, γάμος) ανά ταμείο. Το μήνα Οκτώβριο διακόπηκαν **10.990** συντάξεις συνολικού ποσού **4.674.627,80€** από τις οποίες **2.776** ήταν επικουρικές (ΕΤΕΑΕΠ).

Φορέας	Γήρατος	Θανάτου	Αναπηρίας	Χωρίς Ένδειξη	Πλήθος	Πληρωτέο Τελικό(€)
ΙΚΑ	1.389	892	343	1	2.625	1.446.764,44
ΣΥΓΧΩΝΕΥΘΕΝΤΑ ΙΚΑ	147	59	13		219	211.723,91
ΔΗΜΟΣΙΟ (ΕΦΚΑ)	491	270	13		774	689.182,48
ΔΗΜΟΣΙΟ (ΛΟΙΠΑ)	3	134	79		216	63.879,53
ΟΑΕΕ	534	376	88	6	1.004	604.199,62
ΟΓΑ	1.770	5	343	10	2.128	846.212,77
ΕΤΑΑ	116	52	9		177	148.757,12
ΝΑΤ	143	83	13		239	180.540,19
ΕΤΑΠ-ΜΜΕ	9	6	1		16	14.575,83
ΤΡΑΠΕΖΑ ΤΗΣ ΕΛΛΑΔΟΣ	3	2	1		6	4.077,12
ΜΤΣ-ΣΥ		1			1	525,51
ΕΤΕΑΕΠ	1.814	744	218		2.776	398.152,12
ΠΡΟΣΥΝΤΑΞΙΟΔΟΤΙΚΑ	2				2	1.079,31
ΜΕΡΙΣΜΑΤΑ	558	249			807	64.957,85
ΣΥΝΟΛΟ	6.979	2.873	1.121	17	10.990	4.674.627,80

Πίνακας 18: Κατανομή πλήθους αναστολών συντάξεων λόγω ληξιαρχικών μεταβολών και ποσού ανά ταμείο

2.4 Ανάλυση Συντάξεων ανά Κατηγορία και κλίμακα ποσού

Τον Οκτώβριο του 2017 πληρώθηκαν συνολικά **4.502.665** συντάξεις, από τις οποίες οι **2.857.195** ήταν κύριες, οι **1.238.180** επικουρικές και **407.290** μερίσματα. Η μηνιαία δαπάνη που κατέβαλλαν τα ταμεία ανήλθε σε **2.315.262.044,84 €** και **περιλαμβάνει τις κρατήσεις φόρου, τις κρατήσεις υπέρ υγείας και ΑΚΑΓΕ ενώ δεν περιλαμβάνει την παροχή ΕΚΑΣ.** Αναλυτικά στοιχεία ανά κατηγορία σύνταξης αποτυπώνονται στον Πίνακα 19.

Κατηγορία Σύνταξης	Πλήθος	Μηνιαίο Ποσό	Μέση Σύνταξη	Διάμεσος
A. Κύρια	2.857.195	2.062.941.785,55 €	722,02 €	
Γήρατος	1.970.709	1.606.883.029,94 €	815,38 €	661,97 €
Θανάτου	595.216	297.376.458,81 €	499,61 €	438,16 €
Αναπηρική	256.111	144.893.312,16 €	565,74 €	486,84 €
Ανασφάλιστων Υπερηλίκων ΟΓΑ	30.946	10.560.471,47 €	341,25 €	360,00 €
Χωρίς Ένδειξη Κατηγορίας	4.213	3.228.513,17 €	766,32 €	783,30 €
B. Επικουρική	1.238.180	212.453.369,43 €	171,59 €	
Γήρατος	906.351	171.103.410,47 €	188,78 €	185,72 €
Θανάτου	257.815	30.427.379,05 €	118,02 €	107,02 €
Αναπηρική	74.014	10.922.579,91 €	147,57 €	141,42 €
Χωρίς Ένδειξη Κατηγορίας	0,00	0,00 €	0,00 €	
B. Μερίσματα	407.290	39.866.889,86 €	97,88 €	
Γήρατος	340.964	35.289.397,71 €	103,50 €	96,50 €
Θανάτου	66.275	4.567.617,08 €	68,92 €	50,40 €
Αναπηρική	51	9.875,07 €	193,63 €	215,60 €
Χωρίς Ένδειξη Κατηγορίας	0	0,00 €	0,00 €	
ΣΥΝΟΛΟ	4.502.665	2.315.262.044,84 €		

Πίνακας 19: Πλήθος Συντάξεων ανά κατηγορία σύνταξης & μηνιαία δαπάνη προ φόρου, μη συμπεριλαμβανομένης της παροχής ΕΚΑΣ, συμπεριλαμβανομένης της κράτησης υπέρ υγείας.

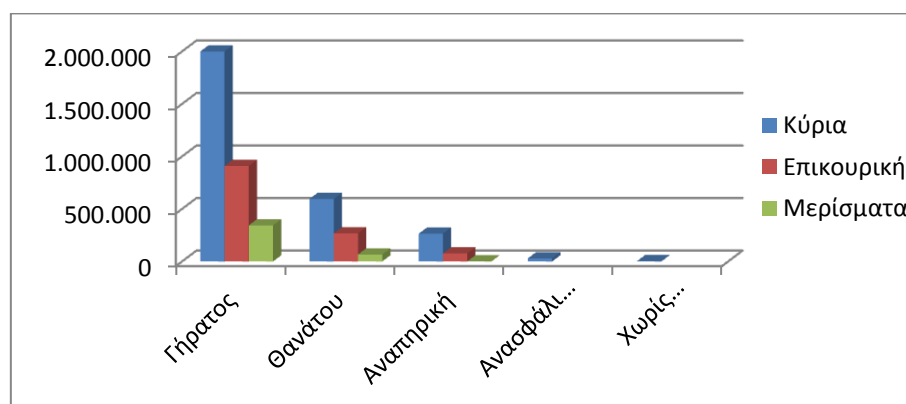

Διάγραμμα 2: Κατανομή Συντάξεων ανά Κατηγορία Σύνταξης

Στον Πίνακα 20 παρουσιάζονται τα δεδομένα των συντάξεων (κύριων, επικουρικών και μερισμάτων) σε κλίμακες ανά κατηγορία σύνταξης και εύρος ποσού. Επισημαίνεται, ότι η εν λόγω ανάλυση αφορά σε συντάξεις και όχι εισόδημα συνταξιούχου. Στην κατηγορία «γήρατος» έχουν συμπεριληφθεί και οι συντάξεις ανασφάλιστων υπερηλίκων του ΟΓΑ. Τα ποσά σε κάθε περίπτωση περιλαμβάνουν τις κρατήσεις φόρου, τις κρατήσεις υπέρ υγείας και ΑΚΑΓΕ ενώ δεν περιλαμβάνουν την παροχή ΕΚΑΣ. Ο νέος τρόπος απεικόνισης περιλαμβάνει το σύνολο της δημοσιονομικής δαπάνης για τις συντάξεις με αποτέλεσμα να εμφανίζονται διαφοροποιημένα τα ποσά σε σχέση με τον προηγούμενο τρόπο απεικόνισης (δεν περιελάμβαναν τις κρατήσεις υπέρ υγείας και ΑΚΑΓΕ).

Εύρος Ποσού	Γήρατος		Θανάτου		Αναπηρικές		Λοιπές	
	Πλήθος	Μ.Ο.(€)	Πλήθος	Μ.Ο.(€)	Πλήθος	Μ.Ο.(€)	Πλήθος	Μ.Ο.(€)
A. Κύριες								
0,01-500	622.804	371,04	394.090	333,36	145.808	385,62	3.800	208,01
500,01-1.000	706.160	680,38	158.012	718,19	84.552	675,44	4.008	785,27
1.000,01-1.500	506.363	1.229,28	39.819	1.178,97	22.103	1.138,97	1	1.205,38
1.500,01-2.000	143.102	1.690,04	3.151	1.662,82	3.268	1.687,64	0	0,00
2.000,01-2.500	19.582	2.081,02	131	2.151,98	325	2.128,07	0	0,00
Άνω των 2.500,01	48	2.708,39	13	4.140,40	55	3.204,13	0	0,00
ΣΥΝΟΛΟ	1.998.059		595.216		256.111		7.809	
B. Επικουρικές								
0,01-100	57.578	78,12	117.901	72,79	15.767	72,48	0	0,00
100,01-200	525.262	158,60	124.578	144,98	46.519	146,65	0	0,00
200,01-300	269.968	229,01	13.597	227,29	10.131	230,86	0	0,00
300,01-400	36.382	342,43	1.135	342,72	1.094	340,75	0	0,00
400,01-500	9.271	432,62	354	439,44	341	443,72	0	0,00
500,01-1.000	7.777	626,85	250	597,02	162	585,55	0	0,00
1.000,01-1.500	111	1.136,64	0	0,00	0	0,00	0	0,00
1.500,01-2.000	2	1.675,22	0	0,00	0	0,00	0	0,00
2.000,01-2.500	0	0,00	0	0,00	0	0,00	0	0,00
Άνω των 2.500,01	0	0,00	0	0,00	0	0,00	0	0,00
ΣΥΝΟΛΟ	906.351		257.815		74.014		0	
Γ. Μερίσματα								
0,01-100	183.889	72,21	51.736	46,66	13	57,01	0	0,00
100,01-200	138.308	125,13	12.971	135,40	9	157,94	0	0,00
200,01-300	17.273	244,71	1.403	245,68	19	244,81	0	0,00
300,01-400	1.481	318,42	163	317,83	10	306,09	0	0,00
400,01-500	6	434,37	2	443,97	0	0,00	0	0,00
500,01-1.000	7	576,44	0	0,00	0	0,00	0	0,00
1.000,01-1.500	0	0,00	0	0,00	0	0,00	0	0,00
1.500,01-2.000	0	0,00	0	0,00	0	0,00	0	0,00
2.000,01-2.500	0	0,00	0	0,00	0	0,00	0	0,00
Άνω των 2.500,01	0	0,00	0	0,00	0	0,00	0	0,00
ΣΥΝΟΛΟ	340.964		66.275		51		0	

Πίνακας 20: Κατανομή Συντάξεων ανά εύρος καταβαλλόμενου ποσού. Περιλαμβάνουν τις κρατήσεις φόρου, τις κρατήσεις υπέρ υγείας και ΑΚΑΓΕ ενώ δεν περιλαμβάνουν την παροχή ΕΚΑΣ.

2.5 Συνταξιοδοτική Δαπάνη ΕΦΚΑ, ΕΤΕΑΕΠ & Μερισμάτων

Στους ακόλουθους Πίνακες 21 και 22 και 23 αντίστοιχα αποτυπώνεται η κατανομή των συντάξεων ανά κατηγορία σύνταξης και η συνταξιοδοτική δαπάνη ΕΦΚΑ, ΕΤΕΑΕΠ και Μερισμάτων.

Κατανομή Συντάξεων & συνταξιοδοτικής δαπάνης Κύριων Συντάξεων

Συνομογραφία	Γήρατος			Θανάτου			Αναπηρικές			Λοιπές			Σύνολο	
	Πλήθος	Μηνιαίο Ποσό(€)	Μ.Ο. (€)	Πλήθος	Μηνιαίο Ποσό(€)	Μ.Ο. (€)	Πλήθος	Μηνιαίο Ποσό(€)	Μ.Ο. (€)	Πλήθος	Μηνιαίο Ποσό(€)	Μ.Ο. (€)	Πλήθος	Μηνιαίο Ποσό (€)
ΕΦΚΑ	1.965.713	1.600.933.779	814,43	576.799	290.101.337	502,95	249.969	141.866.907	567,54	4.211	3.226.962	766,32	2.796.692	2.036.128.989
ΔΗΜΟΣΙΟ (ΛΟΙΠΑ)	390	220.476	565,32	17.153	6.318.793	368,38	5.994	2.867.520	478,4				23.537	9.406.789
ΤΣΠΤΕ	3.341	4.867.993	1.457,05	1.174	901.532	767,92	148	158.885	1.073,54				4.663	5.928.410
ΟΓΑ	27.350	9.849.997	360,15							3.596	710.474	197,57	30.946	10.560.471
ΕΤΕΑΕΠ-ΤΑΔΚΥ(Κ)	20	19.840	991,99	5	4.286	857,19							25	24.120
ΖΑΠΠΕΙΟ	5	5.870	1.174,02							2	1.552	775,78	7	7.422
ΕΤΕΑΕΠ-ΤΕΑΠΕΤΕ	741	343.980	464,21										741	343.980
ΜΤΣ-ΣΥ	499	491.092	984,15	85	50.510	594,24							584	541.603
ΣΥΝΟΛΟ	1.998.059	1.616.733.027		595.216	297.376.459		256.111	144.893.312		7.809	3.938.987		2.857.195	2.062.941.780

Πίνακας 21: Κατανομή Συντάξεων και συνταξιοδοτικής δαπάνης ΕΦΚΑ. Περιλαμβάνουν τις κρατήσεις φόρου, τις κρατήσεις υπέρ υγείας και ΑΚΑΓΕ ενώ δεν περιλαμβάνουν την παροχή ΕΚΑΣ.

Κατανομή Συντάξεων & Συνταξιοδοτικής Δαπάνης Επικουρικών Συντάξεων														
Συνομογραφία	Γήρατος			Θανάτου			Αναπηρικές			Λοιπές			Σύνολο	
	Πλήθος	Μηνιαίο Ποσό(€)	Μ.Ο.(€)	Πλήθος	Μηνιαίο Ποσό(€)	Μ.Ο.(€)	Πλήθος	Μηνιαίο Ποσό(€)	Μ.Ο.(€)	Πλήθος	Μηνιαίο Ποσό(€)	Μ.Ο.(€)	Πλήθος	Μηνιαίο Ποσό(€)
ΕΤΕΑΕΠ	900.931	168.150.462	186,64	257.702	30.409.859	118	73.984	10.917.109	147,56				1.232.617	209.477.430
ΕΤΑΤ-ΤΕΑΠΕΤ	3.687	2.083.269	565,03	88	12.600	143,18	23	4.206	182,85				3.798	2.100.074
ΕΤΑΤ-ΤΑΠΤΠ	1.427	753.886	528,3										1.427	753.886
ΕΤΑΤ-ΛΑΚ	292	109.307	374,34	21	3.582	170,58	6	1.070	178,28				319	113.959
ΠΛΟΗΓΗΣΗ	14	6.487	463,33	4	1.338	334,41	1	196	196,02				19	8.020
ΣΥΝΟΛΟ	906.351	171.103.410	2.118	257.815	30.427.379	766	74.014	10.922.580	705	0	0	0	1.238.180	212.453.369

Πίνακας 22: Κατανομή Συντάξεων και συνταξιοδοτικής δαπάνης ΕΤΕΑΕΠ. Περιλαμβάνουν τις κρατήσεις φόρου, τις κρατήσεις υπέρ υγείας και ΑΚΑΓΕ ενώ δεν περιλαμβάνουν την παροχή ΕΚΑΣ.

Συνομογραφία	Γήρατος			Θανάτου			Αναπηρικές			Λοιπές			Σύνολο	
	Πλήθος	Μηνιαίο Ποσό(€)	Μ.Ο.(€)	Πλήθος	Μηνιαίο Ποσό(€)	Μ.Ο.(€)	Πλήθος	Μηνιαίο Ποσό(€)	Μ.Ο.(€)	Πλήθος	Μηνιαίο Ποσό(€)	Μ.Ο.(€)	Πλήθος	Μηνιαίο Ποσό(€)
ΜΕΡΙΣΜΑΤΑ	340.964	35.289.398	836,52	66.275	4.567.617	607,7	51	9.875,07	193,63				407.290	39.866.890

Πίνακας 23: Κατανομή Μερισμάτων και συνταξιοδοτικής δαπάνης. Περιλαμβάνουν τις κρατήσεις φόρου, τις κρατήσεις υπέρ υγείας και ΑΚΑΓΕ ενώ δεν περιλαμβάνουν την παροχή ΕΚΑΣ.

2.6 Γεωγραφική κατανομή συντάξεων

Όπως προκύπτει από την επεξεργασία του πεδίου του ταχυδρομικού κώδικα των δικαιούχων στα αρχεία των συντάξεων, ο μεγαλύτερος αριθμός συντάξεων καταβάλλεται στην Αττική (1.747.158) και την Κεντρική Μακεδονία (746.067). Ακολουθεί η Θεσσαλία με 309.904 συντάξεις και η Δυτική Ελλάδα με 261.206. Στον πίνακα 24 αποτυπώνεται η γεωγραφική κατανομή των συντάξεων ανά περιφέρεια και κατηγορία σύνταξης.

Περιφέρεια	Σύνολο Συντάξεων	Γήρατος	Θανάτου	Αναπηρίας	Άλλη/Χωρίς Ένδειξη
Ανατολικής Μακεδονίας Θράκης	238.050	173.311	39.539	24.305	895
Κεντρικής Μακεδονίας	746.067	541.053	146.101	56.904	2.009
Ηπείρου	150.664	111.557	24.701	14.209	197
Δυτικής Μακεδονίας	111.067	81.182	20.384	9.386	115
Θεσσαλίας	309.904	224.454	55.366	29.691	393
Ιονίων Νήσων	78.860	57.611	14.539	6.599	111
Στερεάς Ελλάδας	222.085	158.212	45.981	17.719	173
Αττικής	1.747.158	1.242.534	408.369	93.647	2.608
Δυτικής Ελλάδας	261.206	189.463	48.419	22.976	348
Πελοποννήσου	222.724	165.984	38.087	18.232	421
Κρήτης	225.319	162.268	40.547	22.204	300
Νοτίου Αιγαίου	99.962	73.005	19.609	7.211	137
Βορείου Αιγαίου	78.647	56.856	15.124	6.590	77
Χωρίς Τιμές	10.952	7.884	2.540	503	25
ΣΥΝΟΛΟ	4.502.665	3.245.374	919.306	330.176	7.809

Πίνακας 24: Γεωγραφική Κατανομή Συντάξεων

Για 10.952 εγγραφές δεν υπήρχε ένδειξη ΤΚ και για το λόγο αυτό δεν περιλαμβάνονται στον πίνακα 24. Στο χάρτη που ακολουθεί αποτυπώνεται ο αριθμός των συντάξεων που καταβάλλεται στις 13 περιφέρειες της χώρας.



Χάρτης 1: Καταβολή Συντάξεων ανά Περιφέρεια

Στον Πίνακα 25 αποτυπώνονται τα ποσά σύνταξης που αντιστοιχούν σε κάθε Περιφέρεια σε σχέση με το αντίστοιχο ΑΕΠ για το έτος 2013 (προσωρινά στοιχεία ΕΛΣΤΑΤ). Σύμφωνα με τα δεδομένα του Πίνακα, στην Περιφέρεια Ηπείρου παρατηρείται η μεγαλύτερη τιμή (21,7%) του λόγου ποσού σύνταξης προς ΑΕΠ και ακολουθεί η Περιφέρεια Θεσσαλίας με τιμή 19,8%. Στην τελευταία θέση βρίσκεται η Περιφέρεια Νοτίου Αιγαίου με τιμή 10,2%.

Περιφέρεια	Μηνιαίο Ποσό Συντάξεων (ευρώ)	ΑΕΠ έτος 2013 (εκ.ευρώ)	% ΑΕΠ
Ανατ. Μακεδονίας - Θράκης	111.202.075,46 €	7.013,00	19,0%
Κεντρικής Μακεδονίας	370.340.537,01 €	24.453,00	18,2%
Δυτικής Μακεδονίας	58.356.059,33 €	4.383,00	16,0%
Θεσσαλίας	152.982.226,03 €	9.284,00	19,8%
Ηπείρου	71.831.429,57 €	3.965,00	21,7%
Ιονίων Νήσων	38.011.765,76 €	3.054,00	14,9%
Δυτικής Ελλάδας	129.153.502,62 €	8.318,00	18,6%
Στερεάς Ελλάδας	111.083.949,32 €	8.315,00	16,0%
Πελοποννήσου	112.103.809,82 €	7.910,00	17,0%
Αττικής	952.209.878,34 €	86.468,00	13,3%
Βορείου Αιγαίου	39.721.456,93 €	2.654,00	18,0%
Νοτίου Αιγαίου	49.758.871,19 €	5.832,00	10,2%
Κρήτης	112.737.398,10 €	8.831,00	15,3%

Πίνακας 25: Ποσά Συντάξεων ανά Περιφέρεια ως Ποσοστό του ΑΕΠ

ΠΑΡΑΡΤΗΜΑ - ΠΙΝΑΚΕΣ

Α. Κατανομή Συντάξεων ανά ταμείο και κατηγορία

Συντομογραφία	Γήρατος	Αναπηρίας	Θανάτου	Άλλη κατηγορία	Χωρίς ένδειξη	Σύνολο	Συνολικό Ποσό δαπάνης (Συμπεριλαμβανομένου Κρατήσεων υπέρ ΑΚΑΓΕ και υπέρ Υγείας)	Κρατήσεις υπέρ ΑΚΑΓΕ	Κρατήσεις υπέρ Υγείας
ΔΗΜΟΣΙΟ	390	5.994	17.153	0	0	23.537	9.406.788,95 €	2.237,28 €	483.739,10 €
ΔΗΜΟΣΙΟ (ΕΦΚΑ)	348.043	8.250	93.337	0	0	449.630	492.173.351,15 €	14.839.936,70 €	28.976.948,75 €
ΙΚΑ	578.866	91.673	217.969	0	0	888.508	548.950.119,90 €	6.658.161,38 €	32.246.429,15 €
ΟΑΕΕ-ΤΣΑ	353	2	93	0	0	448	367.939,57 €	2.866,22 €	21.904,42 €
ΤΣΕΑΠΓΣΟ	9.772	777	2.434	0	0	12.983	10.637.232,98 €	41.949,51 €	633.240,94 €
ΤΣΠΗΣΑΠ	1.258	162	632	0	0	2.052	2.763.815,18 €	226.604,23 €	151.812,00 €
ΤΑΠΑΕ	1.377	39	171	13	0	1.600	2.061.335,36 €	115.716,56 €	116.147,79 €
ΤΣΠΕΤΕ	13.256	343	2.477	0	0	16.076	18.248.796,22 €	823.950,37 €	1.107.134,99 €
ΤΣΠΤΕ	3.341	148	1.174	0	0	4.663	5.928.409,85 €	427.593,44 €	348.796,01 €
ΤΣΠΠΑΤΕ	5.679	162	1.920	52	0	7.813	8.919.670,71 €	482.239,83 €	504.752,30 €
ΤΑΠΙΑΤ	2.495	127	466	0	0	3.088	3.597.379,51 €	147.497,52 €	205.444,40 €
ΤΑΠΕΤΒΑ	650	2	159	5	0	816	981.725,60 €	64.871,93 €	54.795,65 €
ΤΑΠΟΤΕ	44.956	1.383	10.182	396	0	56.917	74.862.239,17 €	4.966.716,75 €	4.184.694,44 €
ΟΑΕΕ-ΤΕΒΕ	210.107	30.377	115.851	2.967	0	359.302	265.906.953,97 €	3.751.983,25 €	15.643.312,33 €
ΟΑΕΕ-ΤΑΕ	1.317	415	4.964	369	0	7.065	3.539.905,70 €	14.314,30 €	200.784,78 €
ΤΑΝΠΤ-ΟΑΕΕ	1.469	66	622	7	0	2.164	1.460.552,89 €	31.654,82 €	85.490,57 €
ΕΤΑΑ-ΤΑΝ	15.359	773	6.692	0	0	22.824	15.548.696,28 €	473.381,22 €	888.623,41 €
ΕΤΑΑ-ΤΣΑΥ	16.228	544	8.209	0	0	24.981	27.492.839,68 €	2.585.459,37 €	1.489.127,89 €

Συνομογραφία	Γήρατος	Αναπηρίας	Θανάτου	Άλλη κατηγορία	Χωρίς ένδειξη	Σύνολο	Συνολικό Ποσό δαπάνης (Συμπεριλαμβανομένου Κρατήσεων υπέρ ΑΚΑΓΕ και υπέρ Υγείας)	Κρατήσεις υπέρ ΑΚΑΓΕ	Κρατήσεις υπέρ Υγείας
ΕΤΑΑ-ΤΣΜΕΔΕ	20.906	1.279	6.848	0	0	29.033	35.757.576,24 €	2.758.341,78 €	1.967.109,06 €
ΤΣΠΕΑΘ	2.604	240	709	0	0	3.553	4.239.430,51 €	238.923,85 €	29.466,97 €
ΤΑΙΣΥΤ	523	67	196	0	0	786	661.226,44 €	16.363,90 €	38.058,70 €
ΤΣΕΥΠΑ	645	51	339	0	0	1.035	1.110.939,71 €	33.473,10 €	64.648,29 €
ΤΣΕΥΠΘ	55	6	32	0	0	93	103.115,50 €	4.464,80 €	5.872,08 €
ΤΑΤΤΑΘ	1.009	57	353	0	0	1.419	1.600.533,35 €	71.722,59 €	91.729,06 €
ΤΑΠ-ΔΕΗ	26.385	891	9.203	0	0	36.479	54.469.864,96 €	4.918.431,80 €	3.466.838,63 €
ΟΓΑ	521.780	93.542	0	3.596	0	618.918	273.036.018,94 €	10.539,34 €	16.192.469,74 €
ΤΑΦΕΕΤ	42	7	31	0	0	80	70.161,31 €	784,81 €	4.119,57 €
ΤΑΑΞΤ	39	0	12	0	0	51	59.847,32 €	2.715,73 €	3.427,91 €
ΕΤΕΑΕΠ-ΤΑΔΚΥ(Κ)	20	0	5	0	0	25	24.125,68 €	352,39 €	1.426,40 €
ΖΑΠΠΕΙΟ	5	0	0	2	0	7	7.421,64 €	398,32 €	466,58 €
ΟΠΣ-ΙΚΑ	117.209	14.610	57.031	402	0	189.252	126.107.506,98 €	1.857.024,05 €	7.432.073,64 €
ΟΠΣ-ΙΚΑ(N4387)	3.919	467	638	0	0	5.024	3.002.604,42 €	12.589,49 €	179.401,55 €
ΟΓΑ(ΕΠΙΖΩΝΤΩΝ)	0	0	12.129	0	0	12.129	2.263.419,24 €	0,00 €	135.802,12 €
ΟΓΑ ΥΠΑΛΛΗΛΩΝ	515	6	69	0	0	590	783.603,77 €	44.493,07 €	44.311,47 €
ΕΤΕΑΕΠ-ΤΕΑΥΝΤΠ	4.242	350	1.034	0	0	5.626	1.770.580,74 €	80.312,37 €	101.416,50 €
ΕΤΕΑΕΠ-ΤΕΑΥΕΚ	22.930	2.907	6.924	0	0	32.761	6.941.930,84 €	119.552,34 €	409.349,00 €
ΕΤΕΑΕΠ-ΤΕΑΠΟΖΟ	3.011	361	1.122	0	0	4.494	763.839,59 €	1.729,89 €	45.729,88 €
ΕΤΕΑΕΠ-ΤΕΑΧ	2.011	46	682	0	0	2.739	494.414,67 €	9.161,35 €	29.118,38 €
ΕΤΕΑΕΠ-ΤΕΑΠΟΚΑ	23.659	272	4.489	0	0	28.420	7.059.041,47 €	351.888,10 €	402.493,68 €
ΕΤΕΑΕΠ-ΤΑΔΚΥ	24.884	315	6.231	0	0	31.430	6.210.815,36 €	36.497,35 €	370.468,55 €

Συνομογραφία	Γήρατος	Αναπηρίας	Θανάτου	Άλλη κατηγορία	Χωρίς ένδειξη	Σύνολο	Συνολικό Ποσό δαπάνης (Συμπεριλαμβανομένου Κρατήσεων υπέρ ΑΚΑΓΕ και υπέρ Υγείας)	Κρατήσεις υπέρ ΑΚΑΓΕ	Κρατήσεις υπέρ Υγείας
ΕΤΕΑΕΠ-ΤΕΑΠΠΕΡΤ	4.011	60	663	0	0	4.734	1.620.910,81 €	152.397,21 €	88.116,59 €
ΕΤΕΑΕΠ-ΤΕΑΑ	2.280	442	893	0	0	3.615	423.601,93 €	353,80 €	25.394,10 €
ΕΤΕΑΕΠ-ΤΑΣ	987	0	536	0	0	1.523	528.626,62 €	19.165,65 €	30.567,47 €
ΕΤΕΑ-ΤΕΑΔΥ-Κ.Υ	185.891	1.470	24.568	0	0	211.929	37.994.052,19 €	388.066,04 €	2.256.333,63 €
ΕΤΕΑΕΠ-ΤΕΑΥΑΠ	12.201	0	2.974	0	0	15.175	1.059.734,26 €	14,91 €	63.589,83 €
ΕΤΕΑΕΠ-ΤΕΑΥΠΣ	5.593	69	995	0	0	6.657	650.900,50 €	95,42 €	39.044,94 €
ΕΤΕΑΕΠ-ΤΕΑΕΧ	26.311	890	8.556	0	0	35.757	3.622.323,28 €	0,00 €	217.367,20 €
ΕΤΕΑΕΠ-ΤΕΑΕΙΓΕ	1.399	23	215	0	0	1.637	353.313,81 €	4.464,41 €	20.936,14 €
Τ.Ε.Α.ΠΕΤ	6.540	23	88	0	0	6.651	3.925.748,72 €	171.726,47 €	219.466,65 €
ΕΤΑΤ-ΤΑΠΤΠ	2.854	0	0	0	0	2.854	1.507.784,00 €	57.099,16 €	90.304,04 €
ΕΤΕΑΕΠ-ΕΛΕΜ	4.608	110	769	0	0	5.487	2.542.397,01 €	382.050,28 €	129.648,71 €
ΕΤΕΑΕΠ-ΤΕΑΔ	7.055	395	3.386	0	0	10.836	2.327.893,35 €	17.854,56 €	135.028,25 €
ΕΤΕΑΕΠ-ΕΤΕΑΜ	399.812	54.747	136.635	0	0	591.194	89.065.572,26 €	780.652,44 €	5.292.339,55 €
ΕΤΕΑΕΠ-ΚΕΑΝ	33.552	216	6.130	0	0	39.898	8.962.837,31 €	59.439,81 €	534.202,38 €
ΕΤΕΑΕΠ-ΤΕΑΠΙΕΝ	479	0	48	0	0	527	110.297,86 €	1.274,94 €	6.541,36 €
ΕΤΕΑΕΠ-ΤΕΑΤΤΑΘ	804	32	207	0	0	1.043	189.223,35 €	896,87 €	11.299,13 €
ΤΑΙΗΕΑΘ	15	0	9	0	0	24	41.154,86 €	3.295,93 €	3.666,73 €
ΕΤΑΤ-ΛΑΚ	436	6	21	0	0	463	177.889,09 €	5.774,60 €	11.252,68 €
ΕΤΕΑ-ΤΕΑΠ ΕΤΒΑ	601	3	151	0	0	755	233.809,91 €	8.689,14 €	13.512,40 €
ΕΤΕΑΕΠ-ΤΣΕΑΠΣΓΟ	6.920	625	1.836	0	0	9.381	1.476.276,86 €	13.792,03 €	87.753,50 €
ΕΤΕΑΕΠ-ΤΕΑΠΕΤΕ	4.638	78	650	0	0	5.366	2.148.602,84 €	127.160,59 €	121.301,28 €
ΕΤΕΑΕΠ-ΤΕΑΠ ΔΕΗ	23.955	741	6.512	0	0	31.208	8.586.792,18 €	892.897,75 €	461.712,20 €

Συντομογραφία	Γήρατος	Αναπηρίας	Θανάτου	Άλλη κατηγορία	Χωρίς ένδειξη	Σύνολο	Συνολικό Ποσό δαπάνης (Συμπεριλαμβανομένου Κρατήσεων υπέρ ΑΚΑΓΕ και υπέρ Υγείας)	Κρατήσεις υπέρ ΑΚΑΓΕ	Κρατήσεις υπέρ Υγείας
ΕΤΕΑΕΠ-ΤΕΑΠ ΟΤΕ	22.749	424	3.349	0	0	26.522	5.673.752,24 €	415.467,56 €	315.502,32 €
ΕΤΕΑ-ΤΕΑΠ ΕΛΤΑ	7.101	258	2.240	0	0	9.599	1.319.627,49 €	12.597,91 €	78.426,07 €
ΕΤΕΑΕΠ-ΤΕΑΙΣΥΤ	444	54	188	0	0	686	146.619,29 €	2.246,77 €	8.666,70 €
ΕΤΕΑΕΠ-ΤΑΠΤΠ	1.340	7	297	0	0	1.644	468.384,60 €	23.039,70 €	26.721,12 €
ΕΤΕΑ-ΕΤΕΑΜ-ΟΠΣ	67.399	8.934	35.039	0	0	111.372	16.780.967,97 €	165.317,13 €	996.247,35 €
ΕΤΕΑ-ΤΣΜΕΔΕ(Ε)	170	104	214	0	0	488	32.794,11 €	142,15 €	1.958,91 €
ΠΛΟΗΓΗΣΗ	14	1	4	0	0	19	8.020,30 €	579,15 €	0,00 €
ΟΠΑΔ-ΤΥΔΚΥ	84	4	4	0	0	92	87.922,11 €	1.481,12 €	5.513,16 €
ΕΤΕΑΕΠ-ΤΕΑΠΥΚ	635	51	169	0	0	855	261.475,91 €	13.409,89 €	14.883,88 €
ΝΑΤ	41.724	3.647	23.018	0	0	68.389	63.138.473,77 €	2.764.205,65 €	3.609.188,56 €
ΜΤΣ	46.342	0	19.005	0	0	65.347	6.757.037,69 €	0,00 €	148.624,24 €
ΜΤΝ	12.671	0	2.834	0	0	15.505	2.715.618,31 €	0,00 €	0,00 €
ΜΤΑ	12.008	51	2.427	0	0	14.486	3.422.830,74 €	0,00 €	83.703,91 €
ΜΤΠΥ	238.571	0	32.315	0	0	270.886	22.758.210,41 €	747,68 €	0,00 €
ΜΤΣ-ΣΥ	499	0	85	0	0	584	541.602,84 €	4.956,27 €	30.761,45 €
ΕΚΟΕΜΝ	12.671	0	2.834	0	0	15.505	1.138.229,83 €	0,00 €	0,00 €
ΕΚΟΕΜΣ	18.701	0	6.860	0	0	25.561	3.074.962,88 €	0,00 €	0,00 €
ΣΥΝΟΛΟ	3.245.374	330.176	919.306	7.809	0	4.502.665	2.315.262.044,84 €	52.718.248,09 €	133.538.553,11 €

Β. Κατανομή συντάξεων ανά νομό

Νομός	Σύνολο	Κύριες	Επικουρικές
ΑΙΤΩΛΟΑΚΑΡΝΑΝΙΑΣ	78.445	55.610	22.835
ΑΡΓΟΛΙΔΑΣ	35.979	25.441	10.538
ΑΡΚΑΔΙΑΣ	35.162	24.420	10.742
ΑΡΤΑΣ	33.435	22.778	10.657
ΑΤΤΙΚΗΣ	1.747.158	1.028.817	718.341
ΑΧΑΙΑΣ	128.118	77.673	50.445
ΒΟΙΩΤΙΑΣ	43.596	29.160	14.436
ΓΡΕΒΕΝΩΝ	13.672	10.207	3.465
ΔΡΑΜΑΣ	43.241	28.872	14.369
ΔΩΔΕΚΑΝΗΣΟΥ	62.611	39.593	23.018
ΕΒΡΟΥ	58.625	40.924	17.701
ΕΥΒΟΙΑΣ	87.780	56.051	31.729
ΕΥΡΥΤΑΝΙΑΣ	7.027	5.107	1.920
ΖΑΚΥΝΘΟΥ	12.092	8.548	3.544
ΗΛΕΙΑΣ	54.643	38.878	15.765
ΗΜΑΘΙΑΣ	57.496	39.633	17.863
ΗΡΑΚΛΕΙΟΥ	107.525	71.181	36.344
ΘΕΣΣΑΛΟΝΙΚΗΣ	16.379	11.947	4.432
ΘΕΣΣΑΛΟΝΙΚΗΣ	452.213	274.680	177.533
ΙΩΑΝΝΙΝΩΝ	73.402	45.371	28.031
ΚΑΒΑΛΑΣ	61.360	40.139	21.221
ΚΑΡΔΙΤΣΑΣ	48.111	34.578	13.533
ΚΑΣΤΟΡΙΑΣ	17.291	13.000	4.291
ΚΕΡΚΥΡΑΣ	42.909	27.933	14.976
ΚΕΦΑΛΛΗΝΙΑΣ	14.275	10.072	4.203
ΚΙΛΚΙΣ	29.762	21.610	8.152
ΚΟΖΑΝΗΣ	61.543	40.367	21.176
ΚΟΡΙΝΘΙΑΣ	55.014	37.736	17.278
ΚΥΚΛΑΔΩΝ	37.351	25.060	12.291
ΛΑΚΩΝΙΑΣ	31.749	24.406	7.343
ΛΑΡΙΣΗΣ	113.783	75.744	38.039
ΛΑΣΙΘΙΟΥ	31.950	21.390	10.560
ΛΕΣΒΟΥ	40.996	28.218	12.778
ΛΕΥΚΑΔΑΣ	9.584	6.609	2.975
ΜΑΓΝΗΣΙΑΣ	89.141	55.460	33.681
ΜΕΣΣΗΝΙΑΣ	64.820	44.207	20.613
ΞΑΝΘΗΣ	36.449	24.227	12.222
ΠΕΛΛΗΣ	51.650	38.257	13.393
ΠΙΕΡΙΑΣ	45.365	32.116	13.249

Νομός	Σύνολο	Κύριες	Επικουρικές
ΠΡΕΒΕΖΗΣ	27.448	18.837	8.611
ΡΕΘΥΜΝΗΣ	28.394	18.832	9.562
ΡΟΔΟΠΗΣ	38.375	28.117	10.258
ΣΑΜΟΥ	16.430	11.472	4.958
ΣΕΡΡΩΝ	74.799	54.231	20.568
ΤΡΙΚΑΛΩΝ	58.869	40.658	18.211
ΦΘΙΩΤΙΔΑΣ	67.650	45.066	22.584
ΦΛΩΡΙΝΑΣ	18.561	12.996	5.565
ΦΩΚΙΔΑΣ	16.032	10.623	5.409
ΧΑΛΚΙΔΙΚΗΣ	34.782	23.847	10.935
ΧΑΝΙΩΝ	57.450	36.056	21.394
ΧΙΟΥ	21.221	14.341	6.880
Χωρίς Τιμές*	10.952	6.099	4.853
ΣΥΝΟΛΟ	4.502.665	2.857.195	1.645.470

*Για τις συντάξεις αυτές δεν ήταν συμπληρωμένο το πεδίο του ταχυδρομικού κώδικα

Γ. Κατανομή συντάξεων ανά υπηκοότητα

	Υπηκοότητα	Πλήθος Συντάξεων
1	ΑΓΙΑ ΕΛΕΝΗ	1
2	ΑΖΕΡΜΠΑΙΤΖΑΝ	10
3	ΑΙΓΥΠΤΟΣ	352
4	ΑΙΘΙΟΠΙΑ	26
5	ΑΛΒΑΝΙΑ	4.989
6	ΑΛΓΕΡΙΑ	1
7	ΑΛΛΗ ΧΩΡΑ	89
8	ΑΝΔΟΡΑ	2
9	ΑΡΓΕΝΤΙΝΗ	7
10	ΑΡΜΕΝΙΑ	158
11	ΑΥΣΤΡΑΛΙΑ	481
12	ΑΥΣΤΡΙΑ	68
13	ΑΦΓΑΝΙΣΤΑΝ	3
14	ΒΕΛΓΙΟ	65
15	ΒΕΝΕΖΟΥΕΛΑ	1
16	ΒΙΕΤΝΑΜ	3
17	ΒΟΛΙΒΙΑ	2
18	ΒΟΣΝΙΑ ΚΑΙ ΕΡΖΕΓΟΒΙΝΗ	5
19	ΒΟΥΛΓΑΡΙΑ	4.690
20	ΒΡΑΖΙΛΙΑ	28
21	ΓΑΛΛΙΑ	232
22	ΓΕΡΜΑΝΙΑ	580
23	ΓΕΩΡΓΙΑ	328
24	ΓΙΟΥΓΚΟΣΛΑΒΙΑ	38
25	ΓΚΑΜΠΙΑ	2
26	ΓΚΑΝΑ	10
27	ΓΚΟΥΑΜ	1
28	ΔΑΝΙΑ	25
29	ΔΟΜΗΝΙΚΑΝΙΚΗ ΔΗΜΟΚΡΑΤΙΑ	9
30	ΕΛΒΕΤΙΑ	41
31	ΕΛΛΑΔΑ	4.483.550
32	ΕΡΥΘΡΑΙΑ	2
33	ΕΣΘΟΝΙΑ	1
34	ΖΑΜΠΙΑ	1
35	ΖΙΜΠΑΜΠΟΥΕ	1
36	ΗΝΩΜ.ΒΑΣΙΛΕΙΟ-ΜΕΓ.ΒΡΕΤΤΑΝΙΑ	533
37	ΗΠΑ	298
38	ΙΑΠΩΝΙΑ	7

	Υπερηκότητα	Πλήθος Συντάξεων
39	ΙΝΔΙΑ	67
40	ΙΝΔΟΝΗΣΙΑ	6
41	ΙΟΡΔΑΝΙΑ	7
42	ΙΡΑΚ	11
43	ΙΡΑΝ	7
44	ΙΡΛΑΝΔΙΑ	11
45	ΙΣΛΑΝΔΙΑ	1
46	ΙΣΠΑΝΙΑ	47
47	ΙΣΡΑΗΛ	7
48	ΙΤΑΛΙΑ	335
49	ΚΑΖΑΚΧΣΤΑΝ	49
50	ΚΑΝΑΔΑΣ	310
51	ΚΕΝΥΑ	1
52	ΚΙΝΑ	3
53	ΚΟΛΟΜΒΙΑ	3
54	ΚΟΝΓΚΟ ΔΗΜΟΚΡΑΤΙΑ ΤΟΥ (BRAZZAVILLE)	4
55	ΚΟΣΤΑ ΡΙΚΑ	13
56	ΚΟΥΒΑ	3
57	ΚΟΥΒΕΙΤ	2
58	ΚΡΟΑΤΙΑ	8
59	ΚΥΠΡΟΣ	1.066
60	ΛΕΤΟΝΙΑ	2
61	ΛΕΥΚΟΡΩΣΙΑ	18
62	ΛΙΒΑΝΟΣ	28
63	ΛΙΒΥΗ	3
64	ΛΙΘΟΥΑΝΙΑ	9
65	ΛΟΥΞΕΜΒΟΥΡΓΟ	2
66	ΜΑΛΤΑ	2
67	ΜΑΡΟΚΟ	11
68	ΜΕΞΙΚΟ	3
69	ΜΟΛΔΑΒΙΑ	129
70	ΜΠΑΝΓΚΚΑΝΤΕΣ	13
71	ΜΠΟΥΡΟΥΝΤΙ	1
72	ΜΠΟΥΤΑΝ	1
73	ΝΕΑ ΓΟΥΙΝΕΑ	2
74	ΝΕΑ ΖΗΛΑΝΔΙΑ	5
75	ΝΙΓΗΡΙΑ	14
76	ΝΙΚΑΡΑΓΟΥΑ	1
77	ΝΟΡΒΗΓΙΑ	9
78	ΝΟΤΙΑ ΚΟΡΕΑ	4

	Υπηκοότητα	Πλήθος Συντάξεων
79	ΝΟΤΙΟΣ ΑΦΡΙΚΗ	17
80	ΟΛΛΑΝΔΙΑ	107
81	ΟΥΓΓΑΡΙΑ	17
82	ΟΥΓΚΑΝΤΑ	6
83	ΟΥΖΜΠΕΚΙΣΤΑΝ	35
84	ΟΥΚΡΑΝΙΑ	376
85	ΟΥΡΟΥΓΟΥΑΗ	2
86	ΠΑΚΙΣΤΑΝ	232
87	ΠΑΛΑΙΣΤΙΝΗ	2
88	ΠΑΝΑΜΑΣ	3
89	ΠΑΡΑΓΟΥΑΗ	2
90	ΠΕΡΟΥ	4
91	ΠΟΛΩΝΙΑ	420
92	ΠΟΡΤΟΓΑΛΙΑ	12
93	ΠΡΑΣΙΝΟ ΑΚΡΩΤΗΡΙΟ	3
94	ΡΟΥΜΑΝΙΑ	462
95	ΡΩΣΙΑ	533
96	ΣΑΝ ΜΑΡΙΝΟ	2
97	ΣΕΡΒΙΑ	18
98	ΣΕΥΧΕΛΛΕΣ	7
99	ΣΙΕΡΑ ΛΕΟΝΕ	1
100	ΣΙΝΓΚΑΠΟΥΡΗ	2
101	ΣΛΟΒΑΚΙΑ	5
102	ΣΛΟΒΕΝΙΑ	3
103	ΣΟΥΔΑΝ	10
104	ΣΟΥΗΔΙΑ	55
105	ΣΡΙ ΛΑΝΚΑ	26
106	ΣΥΡΙΑ	39
107	ΤΑΙΒΑΝ	3
108	ΤΑΝΖΑΝΙΑ	2
109	ΤΑΥΛΑΝΔΗ	2
110	ΤΟΥΡΚΙΑ	1.023
111	ΤΣΕΧΙΑ	32
112	ΤΥΝΗΣΙΑ	5
113	ΦΙΛΙΠΠΙΝΕΣ	294
114	ΦΙΝΛΑΝΔΙΑ	21
115	ΦΥΡΟΜ	15
116	ΧΙΛΗ	7
117	ΧΟΝΓΚ ΚΟΝΓΚ	2
	ΣΥΝΟΛΟ	4.502.665

Δ. Στοιχεία Εμβολιμων Πληρωμών

Μήνας	Φορέας Κοινωνικής Ασφάλισης (Συντομογραφία)	Πλήθος Νέων Συνταξιούχων με Οριστική Απόφαση Συνταξιοδότησης				Σύνολο	Συνολικό Ποσό Δαπάνης Αναδρομικών (€)	Μ.Ο. Αναδρομικών (€)
		Γήρατος	Θανάτου	Αναπηρίας	Λοιπά			
ΟΚΤΩΒΡΙΟΣ 2017	ΙΚΑ	1.859	601	253	2	2.715	10.126.232,88	3.729,74

Μήνας	Φορέας Κοινωνικής Ασφάλισης (Συντομογραφία)	Πλήθος Νέων Συνταξιούχων με προσωρινή Απόφαση Συνταξιοδότησης				Σύνολο	Συνολικό Ποσό Δαπάνης Αναδρομικών (€)	Μ.Ο. Αναδρομικών (€)
		Γήρατος	Θανάτου	Αναπηρίας	Λοιπά			
ΟΚΤΩΒΡΙΟΣ 2017	ΙΚΑ	664	599	171		1.434	3.503.425,13	2.443,11

Μήνας	Φορέας Κοινωνικής Ασφάλισης (Συντομογραφία)	Πλήθος Νέων Συνταξιούχων με τροποποιητική Απόφαση Συνταξιοδότησης				Σύνολο	Συνολικό Ποσό Δαπάνης Αναδρομικών (€)	Μ.Ο. Αναδρομικών (€)
		Γήρατος	Θανάτου	Αναπηρίας	Λοιπά			
ΟΚΤΩΒΡΙΟΣ 2017	ΙΚΑ	20		10		30	98.488,89	3.282,96