



Υπουργείο Εργασίας, Κοινωνικής Ασφάλισης & Πρόνοιας

## ΕΝΙΑΙΟ ΣΥΣΤΗΜΑ ΕΛΕΓΧΟΥ & ΠΛΗΡΩΜΩΝ ΣΥΝΤΑΞΕΩΝ

«**ΗΛΙΟΣ**»



**ΜΗΝΙΑΙΑ ΑΠΕΙΚΟΝΙΣΗ ΣΥΝΤΑΞΙΟΔΟΤΙΚΩΝ  
ΠΑΡΟΧΩΝ & ΠΡΟΝΟΙΑΚΩΝ ΕΠΙΔΟΜΑΤΩΝ**

**ΕΚΘΕΣΗ ΕΝΑΤΗ**

**ΦΕΒΡΟΥΑΡΙΟΣ 2014**

## Περιεχόμενα

1. Εισαγωγή .....	3
2. Ποσοτική & Ποιοτική Ανάλυση Δεδομένων Ελέγχου & Πληρωμών Συντάξεων .....	4
2.1 Μέσο Εισόδημα από συντάξεις.....	4
2.2 Κατανομή Συνταξιούχων ανά Ηλικία .....	7
2.3 Ανάλυση Συντάξεων ανά Κατηγορία και κλίμακα ποσού .....	9
2.4 Γεωγραφική κατανομή συντάξεων .....	11
3. Ανάλυση & Συσχέτιση Προνοιακών Επιδομάτων.....	13
3.1 Πλήθος και Μέσο Ποσό Καταβολής Δικαιούχων Προνοιακών Επιδομάτων.....	13
3.2 Κατανομή Πλήθους Συνταξιούχων/Δικαιούχων Προνοιακών Επιδομάτων .....	15
3.3 Κατανομή Δικαιούχων Προνοιακών Επιδομάτων ανά ηλικία .....	17
3.4 Γεωγραφική Κατανομή Δικαιούχων Προνοιακών Επιδομάτων .....	18
ΠΑΡΑΡΤΗΜΑ –ΠΙΝΑΚΕΣ .....	20
Α. Κατανομή συντάξεων ανά ταμείο και κατηγορία.....	21
Β. Κατανομή συντάξεων ανά νομό.....	23
Γ. Κατανομή συντάξεων ανά υπηκοότητα .....	25
Δ. Γεωγραφική Κατανομή Προνοιακών Επιδομάτων ανά νομό .....	28

## 1. Εισαγωγή

---

Η ένατη μηνιαία έκθεση του Ενιαίου Συστήματος Ελέγχου και Πληρωμών Συντάξεων «ΗΛΙΟΣ» αποτυπώνει την εικόνα των συνταξιοδοτικών παροχών και των προνοιακών επιδομάτων της χώρας για το μήνα **Φεβρουάριο του 2014**.

Η παρούσα έκθεση εμπλουτίστηκε με στοιχεία που αφορούν στην κατανομή του πλήθους των δικαιούχων των προνοιακών επιδομάτων και του μηνιαίου καταβαλλόμενου ποσού ανά γεωγραφική περιφέρεια.

Σύμφωνα με την επεξεργασία των στοιχείων του συστήματος «ΑΡΙΑΔΝΗ», αναγγέλθηκαν για αναστολή 11.073 συντάξεις λόγω θανάτου του συνταξιούχου και 67 λόγω γάμου. Μετά από διασταύρωση που έγινε με τα στοιχεία του Μητρώου προνοιακών επιδομάτων διαπιστώθηκαν 932 περιπτώσεις θανάτων.

Η 9<sup>η</sup> έκθεση είναι δομημένη σε 2 βασικές ενότητες όσον αφορά στην ποιοτική και ποσοτική ανάλυση των δεδομένων:

- η πρώτη ενότητα αποτελείται από 4 υποενότητες και περιλαμβάνει στατιστικά στοιχεία αμιγώς των συντάξεων και των συνταξιούχων της χώρας, του μέσου μηνιαίου εισοδήματος, της ηλικιακής κατανομής των συνταξιούχων και της γεωγραφικής κατανομής των συντάξεων,
- η δεύτερη ενότητα η οποία διαρθρώνεται σε 4 υποενότητες περιλαμβάνει στατιστικά στοιχεία σχετικά με το πλήθος και το μέσο εισόδημα των δικαιούχων προνοιακών επιδομάτων, την κατανομή των συνταξιούχων/δικαιούχων προνοιακών επιδομάτων ανά εύρος καταβαλλόμενου ποσού σύνταξης και κατηγορία σύνταξης την ηλικιακή κατανομή των δικαιούχων και τη γεωγραφική κατανομή τους

Στο παράρτημα, αποτυπώνονται στοιχεία ανά κατηγορία σύνταξης και κατανομή ανά ταμείο και ανά νομό, η κατανομή των συντάξεων ανά εθνικότητα καθώς και η γεωγραφική κατανομή των προνοιακών επιδομάτων.

## 2. Ποσοτική & Ποιοτική Ανάλυση Δεδομένων Ελέγχου & Πληρωμών Συντάξεων

### 2.1 Μέσο Εισόδημα από συντάξεις

Από την επεξεργασία των στοιχείων των συντάξεων του Φεβρουαρίου του 2014 προέκυψε ότι ο αριθμός των συνταξιούχων της χώρας ανέρχεται σε **2.647.673** και το μέσο εισόδημα των συνταξιούχων γήρατος σε **939,74€** (προ φόρου και κρατήσεων υγειονομικής περίθαλψης). Αναλυτικά στοιχεία αποτυπώνονται στους πίνακες 1 και 2 που ακολουθούν.

Κατηγορία Συνταξιούχων	Πλήθος Συνταξιούχων		
	Δεκέμβριος 2013	Ιανουάριος 2014	Φεβρουάριος 2014
Γήρατος	1.994.840	1.981.003	1.985.810
Θανάτου	407.776	396.542	400.986
Αναπηρίας	233.616	229.965	229.381
Ανασφάλιστων Υπερηλικών ΟΓΑ	8.980	28.265	30.161
Χωρίς Ένδειξη Κατηγορίας	1.471	1.315	1.335
<b>ΣΥΝΟΛΟ</b>	<b>2.666.683</b>	<b>2.637.090</b>	<b>2.647.673</b>

**Πίνακας 1:** Πλήθος Συνταξιούχων ανά κατηγορία σύνταξης

Κατηγορία Συνταξιούχων	Μηνιαίο Ποσό (€)			Μέσο Μηνιαίο Εισόδημα από συντάξεις (€)		
	Δεκέμβριος 2013	Ιανουάριος 2014	Φεβρουάριος 2014	Δεκέμβριος 2013	Ιανουάριος 2014	Φεβρουάριος 2014
Γήρατος	1.860.793.886	1.865.299.301	1.866.141.474	932,80	941,59	939,74
Θανάτου	278.874.931	272.682.362	274.510.926	683,89	687,65	684,59
Αναπηρίας	146.917.355	142.698.791	142.047.958	628,88	620,52	619,27
Ανασφάλιστων Υπερηλικών ΟΓΑ	10.424.998	10.230.292	10.804.648	359,73	361,94	358,23
Χωρίς Ένδειξη Κατηγορίας	1.136.279	1.025.351	1.041.060	772,45	779,73	779,82
<b>ΣΥΝΟΛΟ</b>	<b>2.298.147.450</b>	<b>2.291.936.097</b>	<b>2.294.546.066</b>			

**Πίνακας 2:** Μέσο Μηνιαίο Εισόδημα από Συντάξεις προ Φόρων και Κρατήσεων Περίθαλψης

Για τον υπολογισμό του μέσου μηνιαίου εισοδήματος αθροίζονται στην κατηγορία της σύνταξης γήρατος και όλες οι συντάξεις άλλων κατηγοριών (θανάτου, αναπηρίας) που ενδεχομένως λαμβάνει ένας συνταξιούχος.

Με τα δεδομένα των συντάξεων του **Φεβρουαρίου** προκύπτει το μείγμα των συνταξιούχων και το μέσο μηνιαίο εισόδημα από συντάξεις που αποτυπώνεται στο διάγραμμα 1 που ακολουθεί.

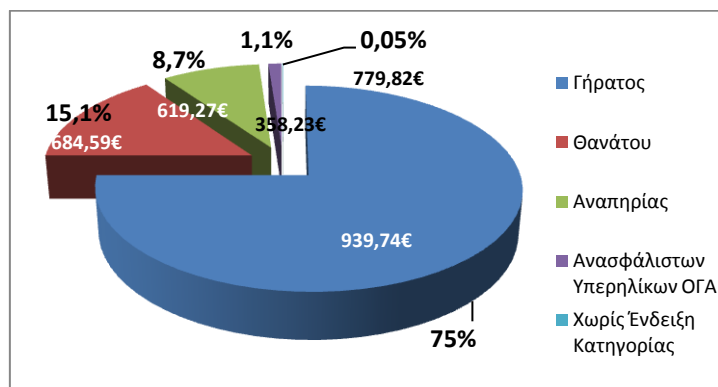

**Διάγραμμα 1:** Ποσοστιαία κατανομή συνταξιούχων & μέσο μηνιαίο εισόδημα

Στον Πίνακα 3 παρουσιάζονται αναλυτικά στοιχεία του αριθμού των συνταξιούχων και του μέσου μηνιαίου εισοδήματος τους ανά φύλο. Παρατηρείται ότι οι γυναίκες συνταξιούχοι είναι **1.382.975** ενώ οι άνδρες **1.254.878** (9.821 συνταξιούχοι δεν είχαν ένδειξη φύλου).

Κατηγορία Συνταξιούχων	Πλήθος		Μέσο Μηνιαίο Εισόδημα από συντάξεις (€)	
	Γυναίκες	Άνδρες	Γυναίκες	Άνδρες
Γήρατος	902.737	1.078.940	781,06 €	1.074,62 €
Θανάτου	369.394	26.007	701,94 €	497,84 €
Αναπηρίας	89.627	139.651	538,92 €	670,66 €
Ανασφάλιστων Υπερηλικών ΟΓΑ	20.612	9.549	358,57 €	357,51 €
Χωρίς Ένδειξη Κατηγορίας	605	730	781,61 €	778,33 €
<b>ΣΥΝΟΛΟ</b>	<b>1.382.975</b>	<b>1.254.877</b>		

**Πίνακας 3 :** Μέσο Μηνιαίο Εισόδημα από Συντάξεις προ Φόρων και Κρατήσεων Περίθαλψης ανά φύλο.

Αναλύοντας τα δεδομένα του εισοδήματος των συνταξιούχων σε κλίμακες, προκύπτει ότι ένας μεγάλος αριθμός συνταξιούχων γήρατος λαμβάνουν εισόδημα που κυμαίνεται στο εύρος 500-1000€. Ο ίδιος περίπου αριθμός βρίσκεται στο εύρος 1.000-2.000 €. Στον πίνακα 4 που ακολουθεί κατανέμεται το εισόδημα από συντάξεις ανά κατηγορία (γήρατος, θανάτου κτλ) και εύρος ποσού. Στην κατηγορία γήρατος περιλαμβάνονται και οι συντάξεις ανασφάλιστων υπερηλικών του ΟΓΑ. Επισημαίνεται ότι τα ποσά είναι προ κρατήσεων φόρου και υγειονομικής περίθαλψης.

Εύρος Ποσού	Γήρατος		Θανάτου		Αναπηρικές		Λοιπές	
	Πλήθος	Μ.Ο.	Πλήθος	Μ.Ο.	Πλήθος	Μ.Ο.	Πλήθος	Μ.Ο.
0-300	72.664	130,46	46.452	136,55	6.751	152,96	6	66,67
300-400	174.033	368,90	23.108	352,40	56.006	362,83	14	391,65
400-500	222.993	452,77	30.390	448,08	38.411	457,04	0	0,00
500-600	188.778	546,94	58.315	560,40	26.010	541,24	0	0,00
600-700	186.400	654,20	68.738	657,01	31.362	649,51	11	670,44
700-800	192.991	743,85	70.152	756,61	28.641	747,46	1.180	783,30
800-900	106.008	846,47	23.331	844,98	7.472	847,17	122	823,90
900-1000	79.033	948,87	17.523	949,24	5.395	946,32	0	0,00
1000-1500	461.126	1.260,88	54.919	1.185,08	26.101	1.149,60	1	1.425,01
1500-2000	288.102	1.687,38	7.064	1.670,37	2.653	1.679,39	1	1.566,60
2000-2500	33.867	2.168,97	859	2.183,15	395	2.189,82	0	0,00
2500-3000	8.423	2.671,40	109	2.663,93	153	2.733,53	0	0,00
3000-3500	1.124	3.176,64	17	3.197,44	23	3.172,78	0	0,00
3500-4000	274	3.723,50	4	3.714,33	5	3.718,09	0	0,00
>4000	155	4.606,66	5	4.574,24	3	4.254,82	0	0,00
<b>ΣΥΝΟΛΟ</b>	<b>2.015.971</b>		<b>400.986</b>		<b>229.381</b>		<b>1.335</b>	

**Πίνακας 4:** Κατανομή Εισοδήματος Συνταξιούχων ανά εύρος καταβαλλόμενου ποσού

Τέλος, από την κατανομή του πλήθους των συντάξεων ανά συνταξιούχο παρατηρείται πως 1.337.214 συνταξιούχοι λαμβάνουν 1 μόνο σύνταξη, 922.969 λαμβάνουν 2 συντάξεις και 315.906 συνταξιούχοι λαμβάνουν 3 συντάξεις. Πολύ περιορισμένος αριθμός λαμβάνει πάνω από 7 συντάξεις όπως φαίνεται και στον πίνακα 5.

Αριθμός Καταβαλλόμενων Συντάξεων	Συνταξιούχοι
10	2
9	4
8	35
7	291
6	2.848
5	13.298
4	55.106
3	315.906
2	922.969
1	1.337.214
<b>ΣΥΝΟΛΟ</b>	<b>2.647.673</b>

**Πίνακας 5 :** Πλήθος συντάξεων ανά συνταξιούχο

## 2.2 Κατανομή Συνταξιούχων ανά Ηλικία

Στον πίνακα 6 και το διάγραμμα 2 που ακολουθούν παρουσιάζονται αναλυτικά στοιχεία σχετικά με την κατανομή των συνταξιούχων και του εισοδήματός τους ανά ηλικία. Παρατηρείται πως το 25% των συνταξιούχων είναι ηλικίας άνω των 81 ετών, το 32% κυμαίνεται μεταξύ 71 και 80 ετών, το 39% μεταξύ 51 έως 70 ετών ενώ μόλις το 1% είναι συνταξιούχοι ηλικίας μικρότερης των 25 ετών. Συνταξιούχοι ηλικίας μεταξύ 56-65 ετών λαμβάνουν τα υψηλότερα ποσά σύνταξης.

Ηλικία	Πλήθος Συνταξιούχων	Μηνιαίο Ποσό	Μέσο Εισόδημα από συντάξεις
<=25	25.882	10.430.316,61€	403,00€
26-50	78.297	54.756.084,22€	699,34€
51-55	91.860	86.805.194,70€	944,97€
56-60	185.842	198.146.161,90€	1.066,21€
61-65	308.858	342.198.391,68€	1.107,95€
66-70	450.040	435.483.092,53€	967,65€
71-75	406.015	345.243.034,41€	850,32€
76-80	453.349	356.236.333,86€	785,79€
81-85	358.036	262.011.412,38€	731,80€
86-90	207.960	147.138.314,25€	707,53€
91-95	63.714	44.252.424,64€	694,55€
>95	16.773	11.228.312,28€	669,43€
Απροσδιόριστη	1.047	616.992,14€	589,30€
<b>ΣΥΝΟΛΟ</b>	<b>2.647.673</b>	<b>2.294.546.065,60€</b>	

**Πίνακας 6 :** Πλήθος Συνταξιούχων και μέσο μηνιαίο εισόδημα ανά Ηλικία

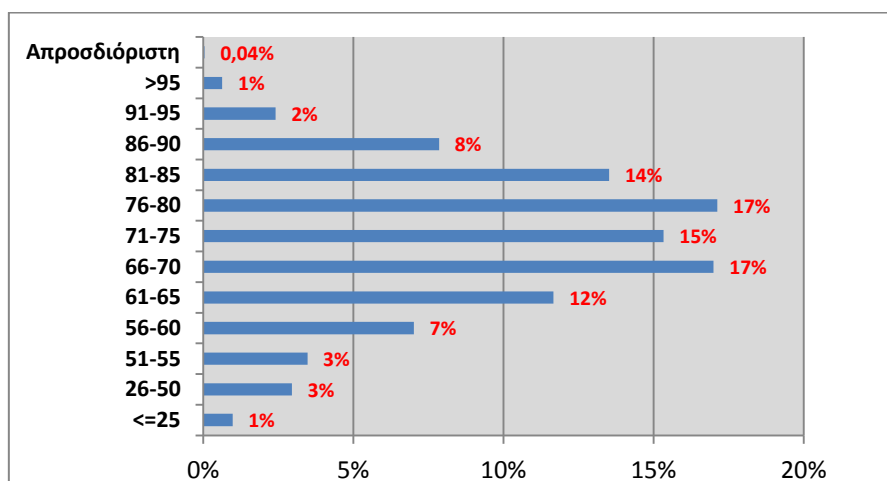

**Διάγραμμα 2 :** Ποσοστιαία Κατανομή Συνταξιούχων ανά Ηλικία

Στον Πίνακα 7 και το διάγραμμα 3 αποτυπώνονται στοιχεία σχετικά με την ηλικιακή σύνθεση των συνταξιούχων ανά κατηγορία σύνταξης. Συνταξιούχοι ηλικίας μικρότερης των 25 ετών λαμβάνουν συντάξεις λόγω θανάτου ή αναπηρίας. Η πλειοψηφία των συνταξιούχων λόγω γήρατος (σε ποσοστό 19% του συνόλου) είναι ηλικίας μεταξύ 66-70 ετών με μέση σύνταξη που αγγίζει το ποσό των 1.018,33€. Υπενθυμίζεται ότι για τον υπολογισμό του μέσου εισοδήματος από συντάξεις αθροίζονται στην κατηγορία σύνταξης γήρατος και όλες οι συντάξεις άλλων κατηγοριών (θανάτου, αναπηρίας) που ενδεχομένως λαμβάνει ένας συνταξιούχος.

Ηλικία	Γήρατος		Θανάτου		Αναπηρίας		Λοιπές	
	Πλήθος	Μέσο Εισόδημα από συντάξεις	Πλήθος	Μέσο Εισόδημα από συντάξεις	Πλήθος	Μέσο Εισόδημα από συντάξεις	Πλήθος	Μέσο Εισόδημα από συντάξεις
<=25	0	0,00€	23.456	367,50€	2.106	740,01€	320	786,89€
26-50	19.402	1.251,40€	31.834	423,87€	26.368	623,67€	693	776,35€
51-55	57.017	1.158,89€	18.664	555,35€	16.076	639,66€	103	780,81€
56-60	135.652	1.228,46€	26.220	605,68€	23.882	651,27€	88	777,84€
61-65	247.082	1.225,11€	31.325	631,62€	30.401	647,04€	50	787,60€
66-70	375.509	1.018,33€	39.085	767,52€	35.396	651,32€	50	772,53€
71-75	337.114	879,54€	39.610	782,23€	29.278	606,09€	13	783,30€
76-80	366.585	804,21€	58.470	770,72€	28.286	578,12€	8	793,10€
81-85	275.826	735,67€	62.490	762,55€	19.713	580,13€	7	783,30€
86-90	149.426	703,11€	46.510	759,55€	12.022	561,29€	2	783,30€
91-95	40.976	687,57€	18.174	751,03€	4.564	532,26€	0	0,00€
>95	10.810	647,86€	4.690	738,86€	1.272	596,59€	1	783,30€
Απροσδιόριστη	572	660,64€	458	493,76€	17	762,31€	0	0,00€
<b>ΣΥΝΟΛΟ</b>	<b>2.015.971</b>		<b>400.986</b>		<b>229.381</b>		<b>1.335</b>	

**Πίνακας 7 :** Κατανομή Συνταξιούχων και εισοδήματος ανά Ηλικία και Κατηγορία Σύνταξης

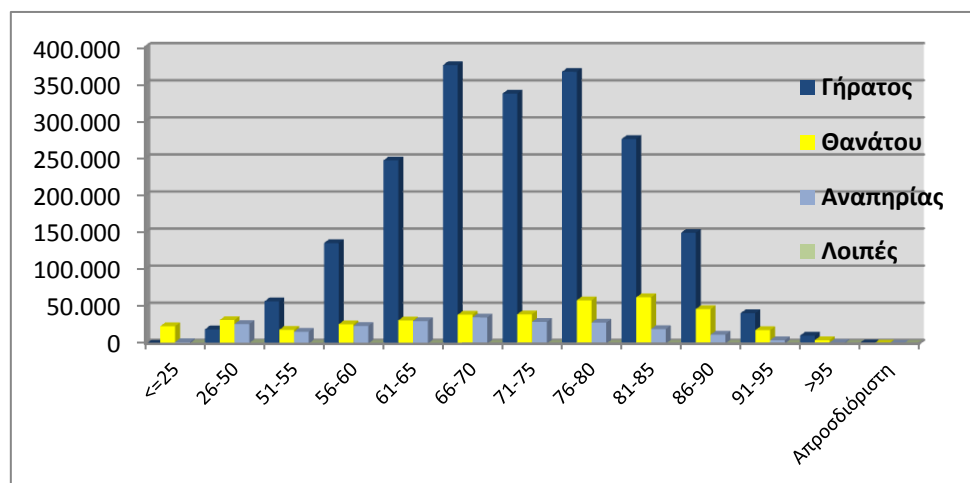

**Διάγραμμα 3 :** Κατανομή Συνταξιούχων ανά Ηλικία και Κατηγορία Σύνταξης



### 2.3 Ανάλυση Συντάξεων ανά Κατηγορία και κλίμακα ποσού

Το Φεβρουάριο του 2014 πληρώθηκαν συνολικά **4.437.245** συντάξεις, από τις οποίες οι **2.877.371** ήταν κύριες και **1.559.874** επικουρικές. Το συνολικό ποσό που κατέβαλλαν τα ταμεία ανήλθε σε **2.294.546.065,6€**. Αναλυτικά στοιχεία ανά κατηγορία σύνταξης αποτυπώνονται στον πίνακα 8 που ακολουθεί.

Κατηγορία Σύνταξης	Πλήθος	Μηνιαίο Ποσό
<b>A. Κύρια</b>	<b>2.877.371</b>	<b>2.019.797.438,37</b>
Γήρατος	1.997.276	1.538.419.022,99
Θανάτου	579.381	318.271.747,64
Αναπηρική	267.861	150.236.208,99
Πρόνοιας Υπερηλικών ΟΓΑ	30.161	10785758,4
Λοιπά	2.692	2.084.700,35
<b>B. Επικουρική</b>	<b>1.559.874</b>	<b>274.748.627,23</b>
Γήρατος	1.154.676	224.437.960,99
Θανάτου	334.410	39.118.742,29
Αναπηρική	70.721	11.180.125,63
Πρόνοιας Υπερηλικών ΟΓΑ	0	0,00
Λοιπά	67	11.798,32
<b>ΣΥΝΟΛΟ</b>	<b>4.437.245</b>	<b>2.294.546.065,60</b>

**Πίνακας 8:** Κατανομή Συντάξεων ανά Κατηγορία Σύνταξης

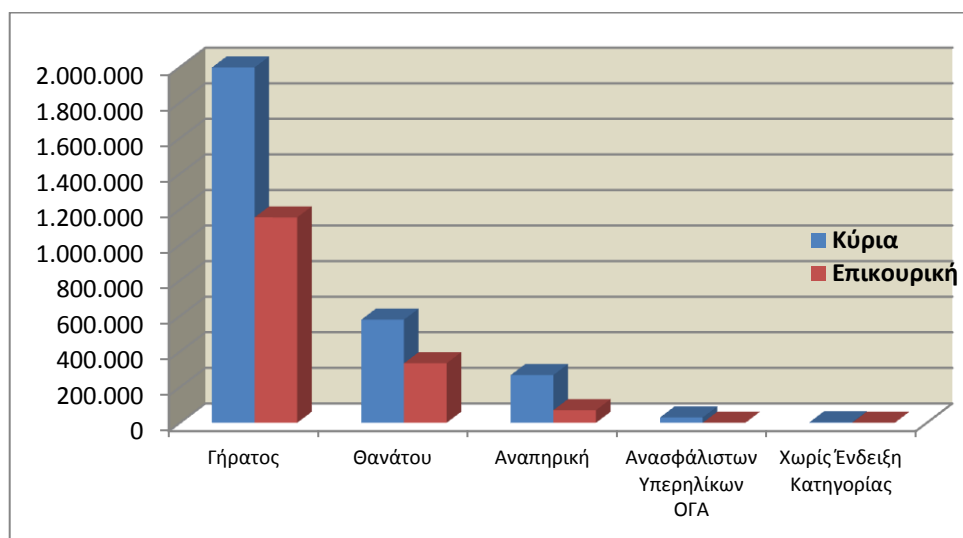

**Διάγραμμα 4:** Κατανομή Συντάξεων ανά Κατηγορία Σύνταξης

Αναλύοντας τα δεδομένα των συντάξεων σε κλίμακες με κριτήριο το ποσό της σύνταξης, προκύπτει ότι η πλειοψηφία των κυρίων συντάξεων βρίσκεται στο εύρος 500-1000€. Επίσης, σημαντικό ποσοστό στις κύριες συντάξεις γήρατος (περίπου 30%) ξεπερνά τα 1.000€. Επισημαίνεται, ότι η εν λόγω ανάλυση αφορά συντάξεις και όχι εισόδημα συνταξιούχου, στο οποίο όπως αναφέρθηκε και στην πρώτη ενότητα αθροίζονται περισσότερες συντάξεις κατά κανόνα.

Στον πίνακα 9 που ακολουθεί κατανέμονται οι συντάξεις ανά κατηγορία και εύρος ποσού. Στην κατηγορία «γήρατος» έχουν συμπεριληφθεί και οι συντάξεις ανασφάλιστων υπερηλίκων του ΟΓΑ. Τα ποσά σε κάθε περίπτωση είναι προ κρατήσεων φόρου και υγειονομικής περίθαλψης.

Εύρος Ποσού	Γήρατος		Θανάτου		Αναπηρικές		Λοιπές	
	Πλήθος	Μ.Ο.	Πλήθος	Μ.Ο.	Πλήθος	Μ.Ο.	Πλήθος	Μ.Ο.
<b>A. Κύριες</b>								
0-500	646.967	370,03	263.644	315,03	140.740	372,76	69	349,48
500-1000	769.436	677,88	278.818	687,77	102.078	665,43	2.621	785,24
1000-1500	531.022	1.233,93	35.738	1.158,65	22.682	1.136,30	2	1.237,74
1500-2000	77.785	1.641,83	1.083	1.685,65	2.104	1.646,20	0	0,00
2000-2500	1.457	2.197,69	84	2.084,28	192	2.168,49	0	0,00
Άνω των 2.500	770	2.681,45	14	3.358,75	65	2.996,78	0	0,00
<b>ΣΥΝΟΛΟ</b>	<b>2.027.437</b>		<b>579.381</b>		<b>267.861</b>		<b>2.692</b>	
<b>B. Επικουρικές</b>								
0-500	1.143.984	190,27	334.119	116,54	70.457	156,35	67	176,09
500-1000	10.329	613,24	285	599,49	258	609,88	0	0,00
1000-1500	337	1.155,41	3	1.162,14	6	1.144,44	0	0,00
1500-2000	24	1.595,89	3	1.731,95	0	0,00	0	0,00
2000-2500	1	2.125,76	0	0,00	0	0,00	0	0,00
Άνω των 2.500	1	3.109,83	0	0,00	0	0,00	0	0,00
<b>ΣΥΝΟΛΟ</b>	<b>1.154.676</b>		<b>334.410</b>		<b>70.721</b>		<b>67</b>	

**Πίνακας 9:** Κατανομή Συντάξεων ανά εύρος καταβαλλόμενου ποσού

## 2.4 Γεωγραφική κατανομή συντάξεων

Όπως προκύπτει από την επεξεργασία του πεδίου του ταχυδρομικού κώδικα των δικαιούχων στα αρχεία των συντάξεων, ο μεγαλύτερος αριθμός συντάξεων καταβάλλεται στην Αττική (1.705.747) και την Κεντρική Μακεδονία (727.039). Ακολουθεί η Θεσσαλία με 307.507 συντάξεις και η Δυτική Ελλάδα με 260.048. Στον πίνακα 10 αποτυπώνεται η γεωγραφική κατανομή των συντάξεων ανά περιφέρεια και κατηγορία σύνταξης.

Περιφέρεια	Σύνολο Συντάξεων	Γήρατος	Θανάτου	Αναπηρίας	Άλλη/Χωρίς Ένδειξη
Ανατολικής Μακεδονίας Θράκης	235.837	172.424	38.595	24.669	149
Κεντρικής Μακεδονίας	727.039	527.886	142.425	56.313	415
Ηπείρου	149.154	109.978	24.308	14.772	96
Δυτικής Μακεδονίας	112.182	82.090	19.908	10.142	42
Θεσσαλίας	307.507	221.655	54.672	30.971	209
Ιονίων Νήσων	79.219	57.645	14.478	7.061	35
Στερεάς Ελλάδας	223.412	159.812	44.672	18.852	76
Αττικής	1.705.747	1.198.441	412.764	93.383	1.159
Δυτικής Ελλάδας	260.048	188.278	47.760	23.796	214
Πελοποννήσου	224.476	167.846	37.178	19.315	137
Κρήτης	222.752	158.455	40.045	24.136	116
Νοτίου Αιγαίου	96.797	70.714	18.681	7.341	61
Βορείου Αιγαίου	80.246	57.421	15.385	7.397	43

**Πίνακας 10:** Γεωγραφική Κατανομή Συντάξεων

Για 12.829 εγγραφές δεν υπήρχε ένδειξη ΤΚ και για το λόγο αυτό δεν περιλαμβάνονται στον πίνακα 10. Στο χάρτη που ακολουθεί αποτυπώνεται ο αριθμός των συντάξεων που καταβάλλεται στις 13 περιφέρειες της χώρας.



**Χάρτης 1:** Καταβολή Συντάξεων ανά Περιφέρεια

Στον Πίνακα 11 αποτυπώνονται τα ποσά σύνταξης που αντιστοιχούν σε κάθε Περιφέρεια σε σχέση με το αντίστοιχο ΑΕΠ για το έτος 2010 (προσωρινά στοιχεία ΕΛΣΤΑΤ). Σύμφωνα με τα δεδομένα του Πίνακα 11, στην Περιφέρεια Ηπείρου παρατηρείται η μεγαλύτερη τιμή (17,5%) του λόγου ποσού σύνταξης προς ΑΕΠ και ακολουθεί η Περιφέρεια Θεσσαλίας με τιμή 17,1%. Στην τελευταία θέση βρίσκεται η Περιφέρεια Νοτίου Αιγαίου με τιμή 7,8%.

Περιφέρεια	Μηναίο Ποσό Συντάξεων (ευρώ)	ΑΕΠ έτος 2010 (εκ.ευρώ)	% ΑΕΠ
Ανατ. Μακεδονίας – Θράκης	111.711.285,16 €	9.053,81	14,8%
Κεντρικής Μακεδονίας	365.081.100,83 €	30.086,11	14,6%
Δυτικής Μακεδονίας	58.387.454,96 €	5.280,60	13,3%
Θεσσαλίας	153.049.945,41 €	10.742,22	17,1%
Ηπείρου	71.617.748,55 €	4.917,16	17,5%
Ιονίων Νήσων	38.499.699,60 €	4.028,84	11,5%
Δυτικής Ελλάδας	129.491.254,90 €	10.326,40	15,0%
Στερεάς Ελλάδας	112.577.389,07 €	10.058,90	13,4%
Πελοποννήσου	112.717.251,91 €	9.435,94	14,3%
Αττικής	933.598.304,54 €	106.635,64	10,5%
Βορείου Αιγαίου	40.977.637,13 €	3.155,01	15,6%
Νοτίου Αιγαίου	48.678.065,41 €	7.475,41	7,8%
Κρήτης	112.062.006,87 €	10.955,48	12,3%

**Πίνακας 11:** Ποσά Συντάξεων ανά Περιφέρεια ως Ποσοστό του ΑΕΠ

### 3. Ανάλυση & Συσχέτιση Προνοιακών Επιδομάτων

#### 3.1 Πλήθος και Μέσο Ποσό Καταβολής Δικαιούχων Προνοιακών Επιδομάτων

Από την επεξεργασία των στοιχείων των προνοιακών επιδομάτων για το μήνα Φεβρουάριο του 2014, παρατηρείται πως ο αριθμός των δικαιούχων προνοιακών επιδομάτων στη χώρα μας ανέρχεται σε 162.552 συνολικά και το ποσό που καταβάλλεται σε 54.865.380€. Από το σύνολο των δικαιούχων προνοιακών επιδομάτων το 29,6% αφορά σε δικαιούχους οι οποίοι παράλληλα λαμβάνουν και συντάξεις. Αναλυτικά στοιχεία αποτυπώνονται στους Πίνακες 12 και 13.

Κατηγορία Δικαιούχων Προνοιακών Επιδομάτων	Πλήθος		
	Δεκέμβριος 2013	Ιανουάριος 2014	Φεβρουάριος 2014
Δικαιούχοι μόνο προνοιακών επιδομάτων	115.377	116.060	114.379
Συνταξιούχοι που λαμβάνουν και προνοιακά επιδόματα	48.729	48.250	48.173
<b>ΣΥΝΟΛΟ</b>	<b>164.106</b>	<b>164.310</b>	<b>162.552</b>

**Πίνακας 12:** Πλήθος Δικαιούχων Προνοιακών Επιδομάτων

Κατηγορία Δικαιούχων Προνοιακών Επιδομάτων	Μηνιαίο Ποσό Καταβαλλόμενων Επιδομάτων(€)			Μέσο Ποσό Καταβολής από Προνοιακά Επιδόματα(€)		
	Δεκέμβριος 2013	Ιανουάριος 2014	Φεβρουάριος 2014	Δεκέμβριος 2013	Ιανουάριος 2014	Φεβρουάριος 2014
Δικαιούχοι μόνο προνοιακών επιδομάτων	37.207.707	37.537.114	37.016.142	322,49	323,43	323,63
Συνταξιούχοι που λαμβάνουν και προνοιακά επιδόματα	18.024.984	17.905.699	17.849.238	369,9	371,1	370,52
<b>ΣΥΝΟΛΟ</b>	<b>55.232.691</b>	<b>55.442.812</b>	<b>54.865.380</b>			

**Πίνακας 13:** Μηνιαίο Ποσό & Μέσο Ποσό Καταβολής από Προνοιακά Επιδόματα

Η κατανομή των δικαιούχων προνοιακών επιδομάτων και το μέσο μηνιαίο ποσό καταβολής που λαμβάνουν αποτυπώνεται στο διάγραμμα 5 που ακολουθεί.

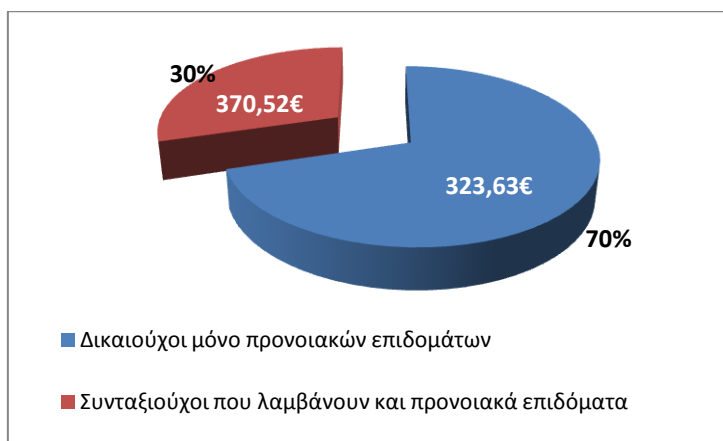

**Διάγραμμα 5:** Κατανομή Δικαιούχων Προνοιακών Επιδομάτων

Στον Πίνακα 14 που ακολουθεί παρουσιάζονται αναλυτικά στοιχεία του αριθμού των δικαιούχων προνοιακών επιδομάτων ανά φύλο. Διαπιστώνεται ότι 76.018 είναι άνδρες και 86.534 γυναίκες.

Κατηγορία Δικαιούχων Προνοιακών Επιδομάτων	Πλήθος		Μέσο Ποσό Καταβολής από Προνοιακά Επιδόματα(€)	
	Γυναίκες	Άνδρες	Γυναίκες	Άνδρες
Δικαιούχοι μόνο προνοιακών επιδομάτων	64.402	49.977	297,15	357,74
Συνταξιούχοι που λαμβάνουν προνοιακά επιδόματα	22.132	26.041	362,13	377,65
<b>ΣΥΝΟΛΟ</b>	<b>86.534</b>	<b>76.018</b>		

**Πίνακας 14:** Μέσο Ποσό Καταβολής από Προνοιακά Επιδόματα ανά φύλο

### 3.2 Κατανομή Πλήθους Συνταξιούχων/Δικαιούχων Προνοιακών Επιδομάτων

Αναλύοντας τα δεδομένα των συνταξιούχων που λαμβάνουν ταυτόχρονα με τη σύνταξή τους και προνοιακά επιδόματα παρατηρείται πως η πλειοψηφία των δικαιούχων είναι συνταξιούχοι λόγω αναπηρίας. Ακολουθούν οι συνταξιούχοι λόγω γήρατος και στη συνέχεια οι συνταξιούχοι λόγω θανάτου. Αναλυτικά στοιχεία αποτυπώνονται στον Πίνακα 15 και το Διάγραμμα 6.

Κατηγορία Συνταξιούχων	Πλήθος Συνταξιούχων/Δικαιούχων Προνοιακών Επιδομάτων	Μηνιαίο Ποσό Συντάξεων(€)	Μηνιαίο Ποσό Επιδομάτων(€)
Γήρατος	18.498	16.672.964	6.385.917
Θανάτου	6.630	4.446.871	2.577.166
Αναπηρίας	22.408	17.284.679	8.643.816
Λοιπά	637	500.689	242.340
<b>ΣΥΝΟΛΟ</b>	<b>48.173</b>	<b>38.905.202</b>	<b>17.849.238</b>

**Πίνακας 15:** Κατανομή Συνταξιούχων Προνοιακών Επιδομάτων ανά κατηγορία σύνταξης

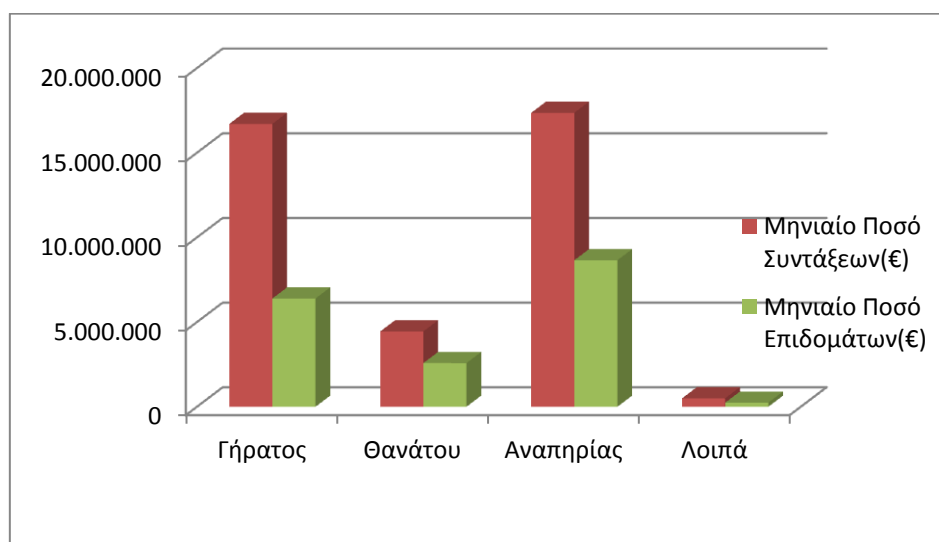

**Διάγραμμα 6:** Κατανομή Μηνιαίου Ποσού ανά κατηγορία σύνταξης

Αναλύοντας τα δεδομένα του εισοδήματος των συνταξιούχων σε κλίμακες, προκύπτει ότι ο μεγαλύτερος αριθμός των συνταξιούχων λόγω γήρατος λαμβάνει επιδόματα που κυμαίνονται στο εύρος 300-400 ευρώ. Στον πίνακα 16 που ακολουθεί κατανέμεται το ποσό από προνοιακά επιδόματα ανά κατηγορία συνταξιούχου (γήρατος, θανάτου, αναπηρίας, κτλ).

Εύρος Ποσού Σύνταξης	Συνταξιούχοι Γήρατος/Δικαιούχοι Επιδομάτων		Συνταξιούχοι Θανάτου/Δικαιούχοι Επιδομάτων		Συνταξιούχοι Αναπηρίας/Δικαιούχοι Επιδομάτων		Λοιπά	
	Πλήθος	Μηνιαίο Ποσό Επιδομάτων	Πλήθος	Μηνιαίο Ποσό Επιδομάτων	Πλήθος	Μηνιαίο Ποσό Επιδομάτων	Πλήθος	Μηνιαίο Ποσό Επιδομάτων
0-300	304	109.563	1.150	423.427	158	61.360	0	0
300-400	6.743	1.735.650	507	181.689	5.356	2.492.816	1	362
400-500	1.137	409.842	581	224.571	1.513	576.953	0	0
500-600	651	246.339	784	302.812	912	346.427	0	0
600-700	870	321.730	843	335.577	1.338	519.733	4	1.187
700-800	1.090	409.576	824	323.980	5.190	2.035.863	568	217.802
800-900	644	251.352	425	178.766	799	299.136	64	22.989
900-1000	521	212.087	289	123.433	586	215.068	0	0
1000-1500	3.020	1.235.857	1.025	410.151	5.709	1.851.579	0	0
1500-2000	2.226	963.804	150	53.580	633	182.000	0	0
2000-2500	842	335.502	31	11.910	126	36.642	0	0
2500-3000	283	96.525	18	6.380	75	22.774	0	0
3000-3500	76	25.365	3	889	10	2.241	0	0
3500-4000	41	13.525	0	0	2	1.059	0	0
>4000	50	19.201	0	0	1	165	0	0
<b>ΣΥΝΟΛΟ</b>	<b>18.498</b>	<b>6.385.917</b>	<b>6.630</b>	<b>2.577.166</b>	<b>22.408</b>	<b>8.643.816</b>	<b>637</b>	<b>242.340</b>

**Πίνακας 16:** Κατανομή Συνταξιούχων Προνοιακών Επιδομάτων ανά κατηγορία σύνταξης και εύρος ποσού



### 3.3 Κατανομή Δικαιούχων Προνοιακών Επιδομάτων ανά ηλικία

Στον πίνακα 17 που ακολουθεί παρουσιάζονται αναλυτικά στοιχεία σχετικά με την κατανομή των δικαιούχων προνοιακών επιδομάτων και του καταβαλλόμενου μηνιαίου ποσού ανά ηλικία. Παρατηρείται πως το 29,6% περίπου των δικαιούχων που λαμβάνουν μόνο προνοιακά επιδόματα είναι ηλικίας έως και 25 ετών και το 36% κυμαίνεται μεταξύ 26-50 ετών. Αντίστοιχα, από την ανάλυση στοιχείων για τους συνταξιούχους/δικαιούχους προνοιακών επιδομάτων παρατηρείται πως το 20% είναι ηλικίας μεταξύ 26-50 ετών, το 22% κυμαίνεται μεταξύ 66-75 ετών και το 23% μεταξύ 76-85 ετών. Αναλυτικά στοιχεία παρουσιάζονται στον Πίνακα 17 και το Διάγραμμα 7 που ακολουθούν.

Ηλικία	Πλήθος		Ποσό Επιδομάτων(€)	
	Δικαιούχοι μόνο προνοιακών επιδομάτων	Συνταξιούχοι που λαμβάνουν προνοιακά επιδόματα	Δικαιούχοι	Συνταξιούχοι που λαμβάνουν προνοιακά επιδόματα
<=25	33.908	2.069	8.884.470	893.839
26-50	41.107	9.632	15.387.110	3.920.631
51-55	7.322	3.180	2.726.137	1.254.569
56-60	7.100	3.475	2.534.621	1.357.500
61-65	7.744	3.521	2.389.422	1.362.159
66-70	5.703	5.268	1.767.893	1.806.640
71-75	4.455	5.199	1.293.285	1.741.688
76-80	3.740	5.914	1.086.156	2.022.174
81-85	2.189	5.075	629.206	1.764.408
86-90	844	3.178	236.088	1.125.097
91-95	199	1.231	61.747	444.454
>95	68	431	20.006	156.076
<b>ΣΥΝΟΛΑ</b>	<b>114.379</b>	<b>48.173</b>	<b>37.016.142</b>	<b>17.849.238</b>

**Πίνακας 17:** Πλήθος Δικαιούχων Προνοιακών Επιδομάτων και κατανομή καταβαλλόμενου ποσού ανά ηλικία

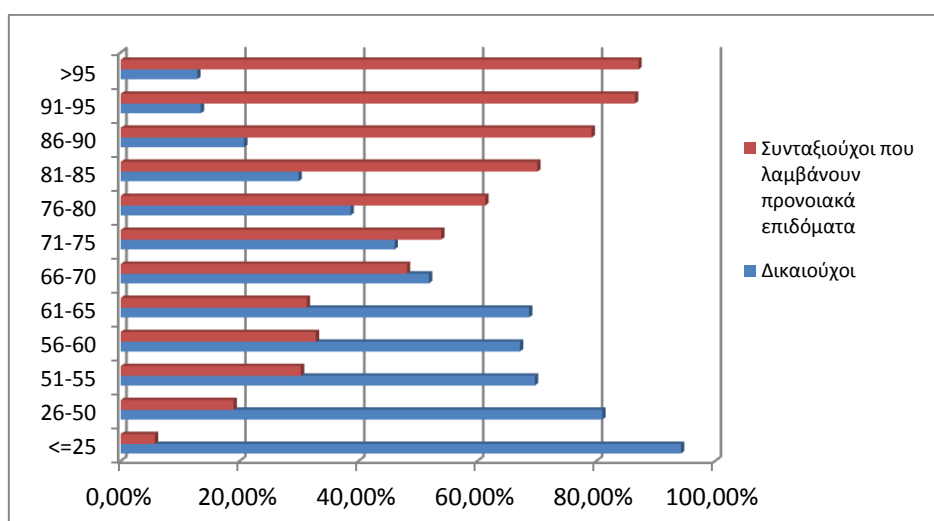

**Διάγραμμα 7:** Ποσοστιαία Κατανομή Δικαιούχων Προνοιακών Επιδομάτων ανά ηλικία

### 3.4 Γεωγραφική Κατανομή Δικαιούχων Προνοιακών Επιδομάτων

Στον Πίνακα 18 αποτυπώνεται η γεωγραφική κατανομή των δικαιούχων προνοιακών Επιδομάτων στις Περιφέρειες της χώρας και της μηνιαίας δαπάνης με βάση τον ΤΚ της κατοικίας τους. Σύμφωνα με τα δεδομένα του πίνακα 18 ο μεγαλύτερος αριθμός δικαιούχων προνοιακών επιδομάτων εντοπίζεται στην Αττική (45.631 δικαιούχοι & 15.579 συνταξιούχοι) και την Κεντρική Μακεδονία (20.634 δικαιούχοι & 8.180 συνταξιούχοι). Για όσους δεν υπήρχε συμπληρωμένος ο ΤΚ περιλαμβάνονται στην κατηγορία «χωρίς ένδειξη».

Περιφέρεια	Πλήθος		Ποσό Επιδομάτων(€)	
	Δικαιούχοι μόνο προνοιακών επιδομάτων	Συνταξιούχοι που λαμβάνουν προνοιακά επιδόματα	Δικαιούχοι μόνο προνοιακών επιδομάτων	Συνταξιούχοι που λαμβάνουν προνοιακά επιδόματα
Ανατολικής Μακεδονίας Θράκης	8.990	3.442	2.145.506	1.200.329
Κεντρικής Μακεδονίας	20.634	8.180	5.921.731	2.935.797
Ήπειρος	2.823	1.772	912.766	715.559
Δυτικής Μακεδονία	2.508	1.351	760.351	514.895
Θεσσαλίας	6.401	3.370	2.099.148	1.276.164
Ιονίων Νήσων	2.319	1.172	647.647	454.575
Στερεάς Ελλάδας	4.965	2.229	1.511.657	847.941
Αττικής	45.631	15.579	16.394.847	5.602.810
Δυτικής Ελλάδα	5.903	3.116	2.046.271	1.239.333
Πελοπόννησος	4.142	2.711	1.408.058	1.036.078
Κρήτης	5.754	3.269	1.741.246	1.269.647
Νοτίου Αιγαίου	2.338	920	839.345	348.187
Βορείου Αιγαίου	1.968	1.060	586.897	407.525
Χωρίς Ένδειξη	3	2	670	397
<b>ΣΥΝΟΛΟ</b>	<b>114.379</b>	<b>48.173</b>	<b>37.016.142</b>	<b>17.849.238</b>

**Πίνακας 18:** Γεωγραφική Κατανομή Δικαιούχων Προνοιακών Επιδομάτων

Στο χάρτη που ακολουθεί αποτυπώνεται ο αριθμός των δικαιούχων και συνταξιούχων προνοιακών επιδομάτων στις 13 περιφέρειες της χώρας.

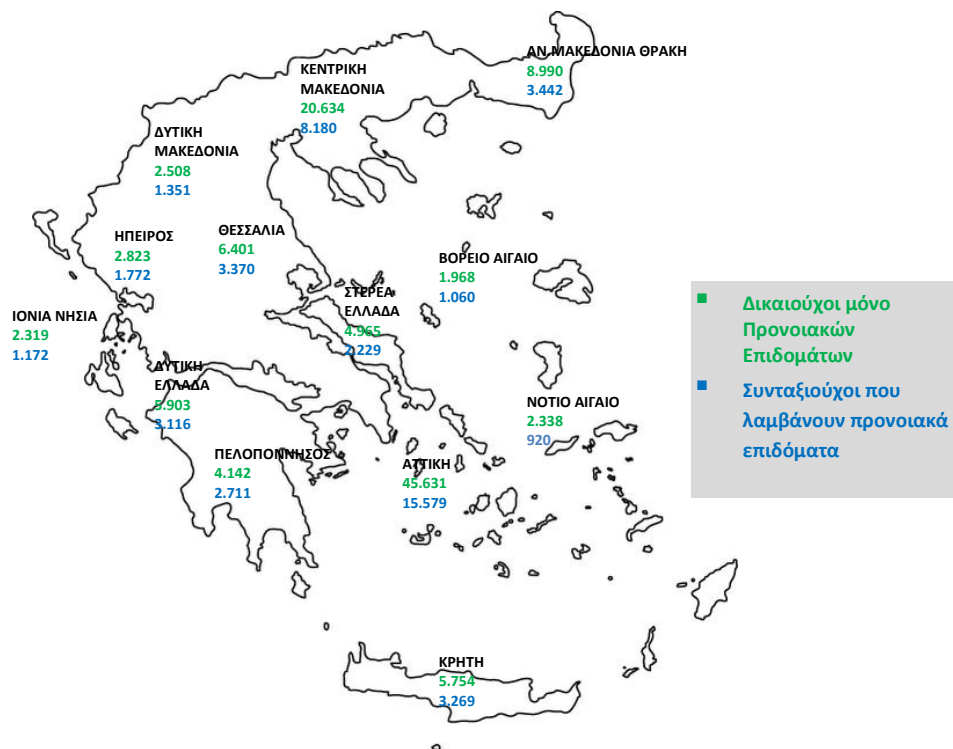

**Χάρτης 2:** Κατανομή Δικαιούχων Προνοιακών Επιδομάτων ανά Περιφέρεια

## ΠΑΡΑΡΤΗΜΑ - ΠΙΝΑΚΕΣ

## Α. Κατανομή συντάξεων ανά ταμείο και κατηγορία

Εποπτείων Φορέας	Συνομογραφία	Γήρατος	Αναπηρίας	Θανάτου	Άλλη κατηγορία	Σύνολο	Συνολικό Ποσό(€)
<b>ΓΛΚ</b>	<b>ΓΛΚ</b>	<b>325.286</b>	<b>18.150</b>	<b>111.853</b>	<b>0</b>	<b>455.289</b>	<b>460.655.029,22</b>
	ΔΗΜΟΣΙΟ	325.286	18.150	111.853	0	455.289	460.655.029,22
<b>ΕΚΟΕΜΝ</b>	<b>ΕΚΟΕΜΝ</b>	<b>15.053</b>	<b>0</b>	<b>0</b>	<b>0</b>	<b>15.053</b>	<b>1.109.726,05</b>
	ΕΚΟΕΜΝ	15.053	0	0	0	15.053	1.109.726,05
<b>ΕΚΟΕΜΣ</b>	<b>ΕΚΟΕΜΣ</b>	<b>16.790</b>	<b>0</b>	<b>7.186</b>	<b>0</b>	<b>23.976</b>	<b>3.577.589,97</b>
	ΕΚΟΕΜΣ	16.790	0	7.186	0	23.976	3.577.589,97
<b>ΕΤΑΑ</b>	<b>ΕΤΑΑ</b>	<b>52.789</b>	<b>2.579</b>	<b>25.453</b>	<b>1</b>	<b>80.822</b>	<b>67.747.919,05</b>
	ΕΤΑΑ-ΤΑΝ	13.861	696	6.671	0	21.228	14.293.679,67
	ΕΤΑΑ-ΤΣΑΥ	14.780	386	8.085	1	23.252	23.455.546,49
	ΕΤΑΑ-ΤΣΜΕΔΕ	16.388	1.019	6.380	0	23.787	26.227.085,88
	ΕΤΑΑ-ΤΑΣ	970	0	617	0	1.587	614.744,24
	ΕΤΑΑ-ΤΕΑΔ	6.768	429	3.605	0	10.802	3.147.335,84
	ΕΤΑΑ-ΤΣΜΕΔΕ(Ε)	22	49	95	0	166	9.526,93
<b>ΕΤΑΠ-ΜΜΕ</b>	<b>ΕΤΑΠ-ΜΜΕ</b>	<b>5.756</b>	<b>419</b>	<b>1.995</b>	<b>0</b>	<b>8.170</b>	<b>7.266.559,85</b>
	ΤΣΠΕΑΘ	2.262	187	661	0	3.110	3.490.732,07
	ΤΑΙΣΥΤ	466	60	184	0	710	580.441,48
	ΤΣΕΥΠΑ	667	36	337	0	1.040	1.078.126,73
	ΤΣΕΥΠΘ	51	6	35	0	92	96.786,55
	ΤΑΤΤΑΘ	995	44	333	0	1.372	1.506.569,29
	ΤΑΦΕΕΤ	40	5	40	0	85	71.538,36
	ΤΑΑΞΤ	40	0	11	0	51	57.151,02
	ΤΕΑΤΤΑΘ	778	32	191	0	1.001	196.481,93
	ΤΑΙΗΕΑΘ	15	0	8	0	23	45.172,91
	ΤΕΑΙΣΥΤ	442	49	195	0	686	143.559,51
<b>ΕΤΑΤ</b>	<b>ΕΤΑΤ</b>	<b>8.460</b>	<b>22</b>	<b>79</b>	<b>0</b>	<b>8.561</b>	<b>5.833.593,95</b>
	Τ.Ε.Α.ΠΕΤ	5.602	17	69	0	5.688	4.105.640,45
	ΕΤΑΤ-ΤΑΠΤΠ	2.488	0	0	0	2.488	1.537.932,47
	ΕΤΑΤ-ΛΑΚ(ΑΤ)	370	5	10	0	385	190.021,03
<b>ΕΤΕΑ</b>	<b>ΕΤΕΑ</b>	<b>754.722</b>	<b>68.257</b>	<b>225.466</b>	<b>67</b>	<b>1.048.512</b>	<b>199.600.959,94</b>
	ΕΤΕΑ-ΤΑΔΚΥ(Κ)	21	0	5	0	26	24.826,28
	ΕΤΕΑ-ΤΕΑΥΝΤΠ	3.864	335	987	0	5.186	1.979.266,79
	ΕΤΕΑ-ΤΕΑΥΕΚ	19.145	2.577	6.608	0	28.330	6.887.623,01
	ΕΤΕΑ-ΤΕΑΠΟΖΟ	2.822	341	1.003	0	4.166	860.807,48
	ΕΤΕΑ-ΤΕΑΧ	1.802	43	640	0	2.485	468.620,60
	ΕΤΕΑ-ΤΕΑΠΟΚΑ	20.526	315	4.159	0	25.000	6.247.948,48
	ΕΤΕΑ-ΤΑΔΚΥ	20.056	308	5.674	65	26.103	6.185.697,76
	ΕΤΕΑ-ΤΕΑΠ ΕΡΤΤ	3.798	45	688	0	4.531	1.500.349,32
	ΕΤΕΑ-ΤΕΑΔΥ- Κ.Υ	151.825	1.716	24.003	2	177.546	33.252.588,92
	ΕΤΕΑ-ΤΕΑΕΙΓΕ	1.284	22	191	0	1.497	354.205,38
	ΕΤΕΑ-ΕΛΕΜ	5.507	164	1.825	0	7.496	2.783.441,94
	ΕΤΕΑ-ΕΤΕΑΜ	436.547	57.835	151.978	0	646.360	111.580.084,05
	ΕΤΕΑ-ΤΕΑΠ ΕΤΒΑ	599	0	144	0	743	271.393,91
	ΕΤΕΑ-ΤΣΕΑΠΣΓΟ	6.523	612	1.835	0	8.970	1.659.213,58
	ΕΤΕΑ-ΤΕΑΠΕΤΕ	5.687	93	761	0	6.541	3.555.137,49
	ΕΤΕΑ-ΤΕΑΠ ΔΕΗ	24.467	861	7.379	0	32.707	8.378.757,57
	ΕΤΕΑ-ΤΕΑΠ ΟΤΕ	22.867	441	2.601	0	25.909	5.358.487,21
	ΕΤΕΑ-ΤΕΑΠ ΕΛΤΑ	7.008	238	2.167	0	9.413	1.309.374,67
	ΕΤΕΑ-ΤΑΠΤΠ	1.274	4	305	0	1.583	679.958,57
	ΕΤΕΑ-ΕΤΕΑΜ-ΟΠΣ	19.100	2.307	12.513	0	33.920	6.263.176,93

Εποπτεύων Φορέας	Συντομογραφία	Γήρατος	Αναπηρίας	Θανάτου	Άλλη κατηγορία	Σύνολο	Συνολικό Ποσό(€)
<b>ΙΚΑ</b>	<b>ΙΚΑ</b>	<b>790.618</b>	<b>105.267</b>	<b>295.102</b>	<b>367</b>	<b>1.191.354</b>	<b>839.876.787,28</b>
	ΙΚΑ	628.284	96.954	251.402	0	976.640	625.051.433,99
	ΤΣΕΑΠΓΣΟ	10.188	762	2.372	0	13.322	10.842.802,89
	ΤΣΠΗΣΑΠ	1.280	157	637	0	2.074	2.524.672,08
	ΤΑΠΕ	1.403	49	150	0	1.602	1.924.291,27
	ΤΣΠΕΤΕ	11.342	342	2.493	0	14.177	15.019.098,46
	ΤΣΠΠΑΤΕ	5.588	140	2.004	19	7.751	8.314.980,08
	ΤΑΠΙΑΤ	2.076	105	469	0	2.650	2.935.534,74
	ΤΑΠΕΤΒΑ	607	0	151	0	758	853.891,28
	ΤΑΠΟΤΕ	44.096	1.345	9.403	300	55.144	67.580.565,44
	ΤΑΠ-ΔΕΗ	27.380	971	8.642	0	36.993	50.687.566,63
	ΟΠΣ-ΙΚΑ	58.374	4.442	17.379	48	80.243	54.141.950,42
<b>ΚΛΗΡΟΔΟΤΗΜΑΤΑ</b>	<b>ΚΛΗΡΟΔΟΤΗΜΑΤΑ</b>	<b>3</b>	<b>0</b>	<b>0</b>	<b>1</b>	<b>4</b>	<b>4.273,56</b>
	ΖΑΠΠΕΙΟ	3	0	0	1	4	4.273,56
<b>ΜΤΑ</b>	<b>ΜΤΑ</b>	<b>11.255</b>	<b>63</b>	<b>2.314</b>	<b>0</b>	<b>13.632</b>	<b>2.904.812,80</b>
	ΜΤΑ	11.255	63	2.314	0	13.632	2.904.812,80
<b>ΜΤΝ</b>	<b>ΜΤΝ</b>	<b>15.053</b>	<b>0</b>	<b>0</b>	<b>0</b>	<b>15.053</b>	<b>2.088.411,86</b>
	ΜΤΝ	15.053	0	0	0	15.053	2.088.411,86
<b>ΜΤΠΥ</b>	<b>ΜΤΠΥ</b>	<b>200.002</b>	<b>0</b>	<b>57.955</b>	<b>0</b>	<b>257.957</b>	<b>35.384.820,98</b>
	ΜΤΠΥ	200.002	0	57.955	0	257.957	35.384.820,98
<b>ΜΤΣ</b>	<b>ΜΤΣ</b>	<b>46.114</b>	<b>0</b>	<b>19.334</b>	<b>0</b>	<b>65.448</b>	<b>7.528.721,48</b>
	ΜΤΣ	45.596	0	19.243	0	64.839	6.965.881,47
	ΜΤΣ-ΣΥ	518	0	91	0	609	562.840,01
<b>ΝΑΤ</b>	<b>ΝΑΤ</b>	<b>79.508</b>	<b>4.396</b>	<b>27.088</b>	<b>0</b>	<b>110.992</b>	<b>76.950.751,87</b>
	ΚΕΑΝ	34.391	182	4.752	0	39.325	11.357.063,77
	ΤΕΑΠΙΕΝ	483	0	49	0	532	150.890,11
	ΝΑΤ	44.634	4.214	22.287	0	71.135	65.442.797,99
<b>ΟΑΕΕ</b>	<b>ΟΑΕΕ</b>	<b>207.722</b>	<b>30.886</b>	<b>116.763</b>	<b>2.323</b>	<b>357.694</b>	<b>262.415.122,48</b>
	ΟΑΕΕ-ΤΣΑ	27.665	3.973	21.402	0	53.040	30.485.737,57
	ΟΑΕΕ-ΤΕΒΕ	145.617	23.244	77.308	1.940	248.109	195.848.426,26
	ΟΑΕΕ-ΤΑΕ	29.868	3.026	16.440	383	49.717	33.920.947,70
	ΤΑΝΠΤ-ΟΑΕΕ	1.346	73	584	0	2.003	1.340.657,84
	ΟΑΕΕ-ΤΕΑΑ	2.630	512	866	0	4.008	474.109,24
	ΟΑΕΕ-ΤΕΑΚΔΠΥΚ	596	58	163	0	817	345.243,87
<b>ΟΓΑ</b>	<b>ΟΓΑ</b>	<b>603.405</b>	<b>107.322</b>	<b>10.276</b>	<b>0</b>	<b>721.003</b>	<b>310.454.016,70</b>
	ΟΓΑ	602.890	107.316	0	0	710.206	307.892.973,55
	ΟΓΑ(ΕΠΙΖΩΝΤΩΝ)	0	0	10.214	0	10.214	1.821.844,51
	ΟΓΑ ΥΠΑΛΛΗΛΩΝ	515	6	62	0	583	739.198,64
<b>ΠΛΟΗΓΗΣΗ</b>	<b>ΠΛΟΗΓΗΣΗ</b>	<b>16</b>	<b>1</b>	<b>5</b>	<b>0</b>	<b>22</b>	<b>8.101,19</b>
	ΠΛΟΗΓΗΣΗ	16	1	5	0	22	8.101,19
<b>ΤΕΑΠΑΣΑ</b>	<b>ΤΕΑΠΑΣΑ</b>	<b>45.963</b>	<b>1.067</b>	<b>11.634</b>	<b>0</b>	<b>58.664</b>	<b>5.326.524,73</b>
	ΤΕΑΠΑΣΑ-ΤΑΥΑΠ	12.727	0	2.867	0	15.594	1.048.629,20
	ΤΕΑΠΑΣΑ-ΤΑΥΠΣ	5.556	67	928	0	6.551	630.106,78
	ΤΕΑΠΑΣΑ-ΕΤΕΧ	27.680	1.000	7.839	0	36.519	3.647.788,75
<b>ΤΠΔΥ</b>	<b>ΤΠΔΥ</b>	<b>6</b>	<b>0</b>	<b>0</b>	<b>0</b>	<b>6</b>	<b>6.599,21</b>
	ΤΠΔΥ	6	0	0	0	6	6.599,21
<b>ΤΡΑΠΕΖΑ ΤΗΣ ΕΛΛΑΔΟΣ</b>	<b>ΤΡΑΠΕΖΑ ΤΗΣ ΕΛΛΑΔΟΣ</b>	<b>3.541</b>	<b>150</b>	<b>1.282</b>	<b>0</b>	<b>4.973</b>	<b>5.748.610,63</b>
	ΤΣΠΤΕ	3.541	150	1.282	0	4.973	5.748.610,63
<b>ΤΥΔΚΥ</b>	<b>ΤΥΔΚΥ</b>	<b>51</b>	<b>3</b>	<b>6</b>	<b>0</b>	<b>60</b>	<b>57.132,80</b>

Εποπτεύων Φορέας	Συντομογραφία	Γήρατος	Αναπηρίας	Θανάτου	Άλλη κατηγορία	Σύνολο	Συνολικό Ποσό(€)
	ΟΠΑΔ-ΤΥΔΚΥ	51	3	6	0	60	57.132,80
<b>ΣΥΝΟΛΟ</b>		<b>3.182.113</b>	<b>338.582</b>	<b>913791</b>	<b>2.759</b>	<b>4.437.245</b>	<b>2.294.546.065,60</b>

## Β. Κατανομή συντάξεων ανά νομό

Νομός	Σύνολο	Κύριες	Επικουρικές
ΑΙΤΩΛΟΑΚΑΡΝΑΝΙΑΣ	79.580	58.322	21.258
ΑΡΓΟΛΙΔΑΣ	35.889	26.058	9.831
ΑΡΚΑΔΙΑΣ	35.851	25.899	9.952
ΑΡΤΑΣ	33.773	23.840	9.933
ΑΤΤΙΚΗΣ	1.705.747	1.009.229	696.518
ΑΧΑΪΑΣ	125.056	78.204	46.852
ΒΟΙΩΤΙΑΣ	43.220	29.917	13.303
ΓΡΕΒΕΝΩΝ	14.023	10.867	3.156
ΔΡΑΜΑΣ	43.322	29.935	13.387
ΔΩΔΕΚΑΝΗΣΟΥ	59.531	38.165	21.366
ΕΒΡΟΥ	58.604	42.712	15.892
ΕΥΒΟΙΑΣ	87.743	57.475	30.268
ΕΥΡΥΤΑΝΙΑΣ	7.214	5.552	1.662
ΖΑΚΥΝΘΟΥ	11.807	8.700	3.107
ΗΛΕΙΑΣ	55.412	40.866	14.546
ΗΜΑΘΙΑΣ	56.478	40.188	16.290
ΗΡΑΚΛΕΙΟΥ	105.397	71.895	33.502
ΘΕΣΠΡΩΤΙΑΣ	16.172	12.291	3.881
ΘΕΣΣΑΛΟΝΙΚΗΣ	433.780	268.677	165.103
ΙΩΑΝΝΙΝΩΝ	71.801	46.304	25.497
ΚΑΒΑΛΑΣ	61.606	41.493	20.113
ΚΑΡΔΙΤΣΑΣ	49.373	36.927	12.446
ΚΑΣΤΟΡΙΑΣ	17.229	13.311	3.918
ΚΕΡΚΥΡΑΣ	43.302	28.776	14.526
ΚΕΦΑΛΛΗΝΙΑΣ	14.374	10.430	3.944
ΚΙΛΚΙΣ	30.364	22.967	7.397
ΚΟΖΑΝΗΣ	62.285	41.892	20.393
ΚΟΡΙΝΘΙΑΣ	53.798	37.950	15.848
ΚΥΚΛΑΔΩΝ	37.266	25.713	11.553
ΛΑΚΩΝΙΑΣ	32.908	26.119	6.789
ΛΑΡΙΣΗΣ	111.153	76.835	34.318
ΛΑΣΙΘΙΟΥ	32.494	22.356	10.138
ΛΕΣΒΟΥ	41.947	29.771	12.176
ΛΕΥΚΑΔΑΣ	9.736	7.047	2.689

Νομός	Σύνολο	Κύριες	Επικουρικές
ΜΑΓΝΗΣΙΑΣ	87.999	56.246	31.753
ΜΕΣΣΗΝΙΑΣ	66.030	46.372	19.658
ΞΑΝΘΗΣ	34.629	23.751	10.878
ΠΕΛΛΗΣ	51.800	39.777	12.023
ΠΙΕΡΙΑΣ	44.167	32.391	11.776
ΠΡΕΒΕΖΗΣ	27.408	19.431	7.977
ΡΕΘΥΜΝΗΣ	27.896	19.133	8.763
ΡΟΔΟΠΗΣ	37.676	28.495	9.181
ΣΑΜΟΥ	16.818	12.104	4.714
ΣΕΡΡΩΝ	76.175	57.444	18.731
ΤΡΙΚΑΛΩΝ	58.982	42.107	16.875
ΦΘΙΩΤΙΔΑΣ	68.656	47.317	21.339
ΦΛΩΡΙΝΑΣ	18.645	13.571	5.074
ΦΩΚΙΔΑΣ	16.579	11.372	5.207
ΧΑΛΚΙΔΙΚΗΣ	34.275	24.277	9.998
ΧΑΝΙΩΝ	56.965	36.803	20.162
ΧΙΟΥ	21.481	14.960	6.521
Χωρίς Τιμές	12.829	5.137	7.692
<b>ΣΥΝΟΛΟ</b>	<b>4.437.245</b>	<b>2.877.371</b>	<b>1.559.874</b>

\*Για τις συντάξεις αυτές δεν ήταν συμπληρωμένο το πεδίο του ταχυδρομικού κώδικα



### Γ. Κατανομή συντάξεων ανά υπηκοότητα

A/A	Υπηκοότητα	Πλήθος Συντάξεων
1	ΑΖΕΡΜΠΑΙΤΖΑΝ	4
2	ΑΙΓΥΠΤΟΣ	207
3	ΑΙΘΙΟΠΙΑ	11
4	ΑΙΤΗ	1
5	ΑΛΒΑΝΙΑ	2.539
6	ΑΛΛΗ ΧΩΡΑ	69
7	ΑΝΔΟΡΑ	2
8	ΑΡΑΒΙΚΑ ΕΜΙΡΑΤΑ	2
9	ΑΡΓΕΝΤΙΝΗ	9
10	ΑΡΜΕΝΙΑ	69
11	ΑΥΣΤΡΑΛΙΑ	140
12	ΑΥΣΤΡΙΑ	47
13	ΑΦΓΑΝΙΣΤΑΝ	1
14	ΒΕΛΓΙΟ	37
15	ΒΙΕΤΝΑΜ	3
16	ΒΟΛΙΒΙΑ	2
17	ΒΟΣΝΙΑ ΚΑΙ ΕΡΖΕΓΟΒΙΝΗ	2
18	ΒΟΥΛΓΑΡΙΑ	1.908
19	ΒΡΑΖΙΛΙΑ	18
20	ΓΑΛΛΙΑ	111
21	ΓΕΡΜΑΝΙΑ	315
22	ΓΕΩΡΓΙΑ	115
23	ΓΙΟΥΓΚΟΣΛΑΒΙΑ	26
24	ΓΚΑΜΠΙΑ	2
25	ΓΚΑΝΑ	4
26	ΓΚΟΥΑΜ	1
27	ΔΑΝΙΑ	13
28	ΔΟΜΗΝΙΚΑΝΙΚΗ ΔΗΜΟΚΡΑΤΙΑ	2
29	ΔΟΜΙΝΙΚΟΣ	1
30	ΕΛΒΕΤΙΑ	25
<b>31</b>	<b>ΕΛΛΑΔΑ</b>	<b>4.427.310</b>
32	ΕΡΥΘΡΑΙΑ	1
33	ΗΝΩΜ.ΒΑΣΙΛΕΙΟ-ΜΕΓ.ΒΡΕΤΤΑΝΙΑ	345
34	ΗΠΑ	193
35	ΙΑΠΩΝΙΑ	7
36	ΙΝΔΙΑ	20
37	ΙΝΔΟΝΗΣΙΑ	2
38	ΙΟΡΔΑΝΙΑ	3
39	ΙΡΑΚ	6

A/A	Υπηκοότητα	Πλήθος Συντάξεων
40	ΙΡΑΝ	3
41	ΙΡΛΑΝΔΙΑ	6
42	ΙΣΠΑΝΙΑ	23
43	ΙΣΡΑΗΛ	5
44	ΙΤΑΛΙΑ	236
45	ΚΑΖΑΚΧΣΤΑΝ	35
46	ΚΑΝΑΔΑΣ	132
47	ΚΟΛΟΜΒΙΑ	3
48	ΚΟΝΓΚΟ	3
49	ΚΟΡΕΑ	2
50	ΚΟΣΤΑ ΡΙΚΑ	15
51	ΚΟΥΒΑ	1
52	ΚΟΥΒΕΙΤ	1
53	ΚΡΟΑΤΙΑ	3
54	ΚΥΠΡΟΣ	700
55	ΛΕΤΟΝΙΑ	1
56	ΛΕΥΚΟΡΩΣΙΑ	4
57	ΛΙΒΑΝΟΣ	12
58	ΛΙΒΥΗ	4
59	ΛΙΘΟΥΑΝΙΑ	3
60	ΛΙΧΤΕΝΣΤΑΙΝ	1
61	ΛΟΥΞΕΜΒΟΥΡΓΟ	1
62	ΜΑΛΤΑ	2
63	ΜΑΡΟΚΟ	2
64	ΜΕΞΙΚΟ	1
65	ΜΟΛΔΑΒΙΑ	57
66	ΜΠΑΝΓΚΛΑΝΤΕΣ	3
67	ΜΠΟΥΡΟΥΝΤΙ	1
68	ΝΕΑ ΓΟΥΙΝΕΑ	2
69	ΝΕΑ ΖΗΛΑΝΔΙΑ	4
70	ΝΙΓΗΡΙΑ	8
71	ΝΙΚΑΡΑΓΟΥΑ	1
72	ΝΟΡΒΗΓΙΑ	2
73	ΝΟΤΙΟΣ ΑΦΡΙΚΗ	10
74	ΟΛΛΑΝΔΙΑ	69
75	ΟΥΓΓΑΡΙΑ	7
76	ΟΥΓΚΑΝΤΑ	4
77	ΟΥΖΜΠΕΚΙΣΤΑΝ	15
78	ΟΥΚΡΑΝΙΑ	150
79	ΟΥΡΟΥΓΟΥΑΗ	1
80	ΠΑΚΙΣΤΑΝ	89

A/A	Υπηκοότητα	Πλήθος Συντάξεων
81	ΠΑΝΑΜΑΣ	2
82	ΠΑΡΑΓΟΥΑΗ	2
83	ΠΕΡΟΥ	3
84	ΠΟΛΩΝΙΑ	170
85	ΠΟΡΤΟΓΑΛΛΙΑ	7
86	ΡΟΥΜΑΝΙΑ	203
87	ΡΩΣΙΑ	338
88	ΣΕΡΒΙΑ	5
89	ΣΕΥΧΕΛΛΕΣ	3
90	ΣΙΕΡΑ ΛΕΟΝΕ	1
91	ΣΙΝΓΚΑΠΟΥΡΗ	2
92	ΣΛΟΒΑΚΙΑ	2
93	ΣΛΟΒΕΝΙΑ	1
94	ΣΟΥΔΑΝ	6
95	ΣΟΥΗΔΙΑ	24
96	ΣΡΙ ΛΑΝΚΑ	13
97	ΣΥΡΙΑ	19
98	TANZANIA	1
99	ΤΑΥΛΑΝΔΗ	1
100	ΤΟΥΡΚΙΑ	1.118
101	ΤΣΕΧΙΑ	17
102	ΤΥΝΗΣΙΑ	3
103	ΦΙΛΙΠΠΙΝΕΣ	85
104	ΦΙΝΛΑΝΔΙΑ	16
105	ΦΥΡΟΜ	2
106	ΧΙΛΗ	3
107	ΧΟΝΓΚ ΚΟΝΓΚ	3
	<b>ΣΥΝΟΛΟ</b>	<b>4.437.245</b>

#### Δ. Γεωγραφική Κατανομή Προνοιακών Επιδομάτων ανά νομό

Α/Α	Νομός	Πλήθος		Ποσό Επιδομάτων(€)	
		Δικαιούχοι μόνο προνοιακών επιδομάτων	Συνταξιούχοι που λαμβάνουν προνοιακά επιδόματα	Δικαιούχοι μόνο προνοιακών επιδομάτων	Συνταξιούχοι που λαμβάνουν και προνοιακά επιδόματα
1	ΑΙΤΩΛΟΑΚΑΡΝΑΝΙΑΣ	1.741	1.007	530.809,56	401.970,78
2	ΑΡΓΟΛΙΔΑΣ	657	455	206.335,78	165.004,06
3	ΑΡΚΑΔΙΑΣ	609	477	204.627,90	198.031,44
4	ΑΡΤΑΣ	467	451	159.563,70	186.015,02
5	ΑΤΤΙΚΗΣ	45.631	15.579	16.394.847,38	5.602.810,44
6	ΑΧΑΪΑΣ	3.131	1.419	1.148.445,40	560.621,84
7	ΒΟΙΩΤΙΑΣ	894	334	243.247,56	122.433,84
8	ΓΡΕΒΕΝΩΝ	192	177	61.794,90	72.705,00
9	ΔΡΑΜΑΣ	1.080	558	353.735,06	214.440,88
10	ΔΩΔΕΚΑΝΗΣΟΥ	1.722	579	612.875,72	214.922,42
11	ΕΒΡΟΥ	2.957	1.068	652.338,40	361.152,02
12	ΕΥΒΟΙΑΣ	2.644	920	818.623,15	352.212,49
13	ΕΥΡΥΤΑΝΙΑΣ	117	159	38.963,68	62.053,54
14	ΖΑΚΥΝΘΟΥ	507	240	132.076,14	90.713,06
15	ΗΛΕΙΑΣ	1.031	690	367.015,84	276.740,42
16	ΗΜΑΘΙΑΣ	1.700	799	452.838,14	308.230,66
17	ΗΡΑΚΛΕΙΟΥ	3.113	1.640	856.984,72	637.768,34
18	ΘΕΣΠΡΩΤΙΑΣ	502	228	139.088,74	91.637,60
19	ΘΕΣΣΑΛΟΝΙΚΗΣ	12.988	4.225	3.753.758,92	1.439.438,62
20	ΙΩΑΝΝΙΝΩΝ	1.425	794	508.414,08	323.323,32
21	ΚΑΒΑΛΑΣ	1.445	861	382.759,22	307.357,66
22	ΚΑΡΔΙΤΣΑΣ	1.096	734	345.300,40	279.543,02
23	ΚΑΣΤΟΡΙΑΣ	497	244	139.103,60	80.295,72
24	ΚΕΡΚΥΡΑΣ	1.259	608	349.200,40	236.182,30
25	ΚΕΦΑΛΛΗΝΙΑΣ	367	172	114.499,92	67.191,84
26	ΚΙΛΚΙΣ	657	367	195.074,04	142.390,30
27	ΚΟΖΑΝΗΣ	1.397	602	428.637,30	236.910,36
28	ΚΟΡΙΝΘΙΑΣ	1.037	453	349.608,20	168.798,32
29	ΚΥΚΛΑΔΩΝ	616	341	226.469,24	133.264,28
30	ΛΑΚΩΝΙΑΣ	490	442	161.301,20	163.583,00
31	ΛΑΡΙΣΑΣ	2.461	1.093	759.268,22	400.302,60
32	ΛΑΣΙΘΙΟΥ	455	542	130.419,12	207.366,32
33	ΛΕΣΒΟΥ	985	602	264.544,20	233.757,68
34	ΛΕΥΚΑΔΑΣ	186	152	51.870,60	60.488,00

Α/Α	Νομός	Πλήθος		Ποσό Επιδομάτων(€)	
		Δικαιούχοι μόνο προνοιακών επιδομάτων	Συνταξιούχοι που λαμβάνουν προνοιακά επιδόματα	Δικαιούχοι μόνο προνοιακών επιδομάτων	Συνταξιούχοι που λαμβάνουν και προνοιακά επιδόματα
35	ΜΑΓΝΗΣΙΑΣ	1.757	766	616.608,22	302.445,94
36	ΜΕΣΣΗΝΙΑΣ	1.349	884	486.184,92	340.661,24
37	ΞΑΝΘΗΣ	1.777	466	404.521,68	153.762,22
38	ΠΕΛΛΗΣ	1.030	783	321.398,56	300.348,80
39	ΠΙΕΡΙΑΣ	1.654	681	413.596,90	254.189,46
40	ΠΡΕΒΕΖΑΣ	429	299	105.699,70	114.582,66
41	ΡΕΘΥΜΝΗΣ	493	432	168.001,72	166.361,76
42	ΡΟΔΟΠΗΣ	1.731	489	352.152,00	163.616,22
43	ΣΑΜΟΥ	510	220	151.148,08	84.221,50
44	ΣΕΡΡΩΝ	1.590	914	482.828,80	341.752,68
45	ΤΡΙΚΑΛΩΝ	1.087	777	377.971,40	293.872,76
46	ΦΘΙΩΤΙΔΑΣ	1.068	670	346.522,78	256.804,68
47	ΦΛΩΡΙΝΑΣ	422	328	130.815,68	124.984,40
48	ΦΩΚΙΔΑΣ	242	146	64.300,22	54.436,52
49	ΧΑΛΚΙΔΙΚΗΣ	1.015	411	302.235,66	149.446,50
50	ΧΑΝΙΩΝ	1.693	655	585.840,88	258.150,68
51	ΧΙΟΥ	473	238	171.204,24	89.545,90
52	ΑΠΡΟΣΔΙΟΡΙΣΤΟ	3	2	670,02	397,22
	<b>ΣΥΝΟΛΟ</b>	<b>114.379</b>	<b>48.173</b>	<b>37.016.141,89</b>	<b>17.849.238,33</b>