



Υπουργείο Εργασίας, Κοινωνικής Ασφάλισης & Πρόνοιας

ΕΝΙΑΙΟ ΣΥΣΤΗΜΑ ΕΛΕΓΧΟΥ & ΠΛΗΡΩΜΩΝ ΣΥΝΤΑΞΕΩΝ

«**ΗΛΙΟΣ**»



**ΜΗΝΙΑΙΑ ΑΠΕΙΚΟΝΙΣΗ ΣΥΝΤΑΞΙΟΔΟΤΙΚΩΝ
ΠΑΡΟΧΩΝ & ΠΡΟΝΟΙΑΚΩΝ ΕΠΙΔΟΜΑΤΩΝ**

ΕΚΘΕΣΗ ΔΕΚΑΤΗ ΤΡΙΤΗ

ΙΟΥΝΙΟΣ 2014

Περιεχόμενα

1. Εισαγωγή	3
2. Ποσοτική & Ποιοτική Ανάλυση Δεδομένων Ελέγχου & Πληρωμών Συντάξεων	4
2.1 Μέσο Εισόδημα από συντάξεις.....	4
2.2 Κατανομή Συνταξιούχων ανά Ηλικία	7
2.3 Κατανομή Νέων Συνταξιούχων ανά Φορέα Κοινωνικής Ασφάλισης.....	9
2.4 Ανάλυση Συντάξεων ανά Κατηγορία και κλίμακα ποσού	10
2.5 Γεωγραφική κατανομή συντάξεων	12
3. Ανάλυση & Συσχέτιση Προνοιακών Επιδομάτων.....	14
3.1 Πλήθος και Μέσο Ποσό Καταβολής Δικαιούχων Προνοιακών Επιδομάτων	14
3.2 Κατανομή Πλήθους Συνταξιούχων/Δικαιούχων Προνοιακών Επιδομάτων	16
3.3 Κατανομή Δικαιούχων Προνοιακών Επιδομάτων ανά ηλικία	18
3.4 Γεωγραφική Κατανομή Δικαιούχων Προνοιακών Επιδομάτων	19
ΠΑΡΑΡΤΗΜΑ –ΠΙΝΑΚΕΣ	21
Α. Κατανομή συντάξεων ανά ταμείο και κατηγορία.....	22
Β. Κατανομή συντάξεων ανά νομό.....	25
Γ. Κατανομή συντάξεων ανά υπηκοότητα	27
Δ. Γεωγραφική Κατανομή Προνοιακών Επιδομάτων ανά νομό	30

1. Εισαγωγή

Η δέκατη τρίτη μηνιαία έκθεση του Ενιαίου Συστήματος Ελέγχου και Πληρωμών Συντάξεων «ΗΛΙΟΣ» αποτυπώνει την εικόνα των συνταξιοδοτικών παροχών και των προνοιακών επιδομάτων της χώρας για το μήνα **Ιούνιο του 2014**.

Η παρούσα έκθεση εμπλουτίστηκε με νέα στοιχεία πληροφόρησης που αφορούν στην αποτύπωση της μηνιαίας εισροής νέων συνταξιούχων ανά ταμείο κύριας σύνταξης.

Σύμφωνα με την επεξεργασία των στοιχείων του συστήματος «ΑΡΙΑΔΝΗ», αναγγέλθηκαν για αναστολή 7.876 συντάξεις λόγω θανάτου του συνταξιούχου και 49 λόγω γάμου. Μετά από διασταύρωση που έγινε με τα στοιχεία του Μητρώου προνοιακών επιδομάτων διαπιστώθηκαν 939 περιπτώσεις θανόντων ενώ το σύνολο των προνοιακών επιδομάτων ανήλθε σε 170.708.

Η **13^η έκθεση** είναι δομημένη σε 2 βασικές ενότητες όσον αφορά στην ποιοτική και ποσοτική ανάλυση των δεδομένων:

- η πρώτη ενότητα αποτελείται από 5 υποενότητες και περιλαμβάνει στατιστικά στοιχεία αμιγώς των συντάξεων και των συνταξιούχων της χώρας, του μέσου μηνιαίου εισοδήματος, της ηλικιακής κατανομής των συνταξιούχων, της μηνιαίας εισροής νέων συνταξιούχων ανά ταμείο και της γεωγραφικής κατανομής των συντάξεων,
- η δεύτερη ενότητα η οποία διαρθρώνεται σε 4 υποενότητες περιλαμβάνει στατιστικά στοιχεία σχετικά με το πλήθος και το μέσο εισόδημα των δικαιούχων προνοιακών επιδομάτων, την κατανομή των συνταξιούχων/δικαιούχων προνοιακών επιδομάτων ανά εύρος καταβαλλόμενου ποσού σύνταξης και κατηγορία σύνταξης, την ηλικιακή κατανομή των δικαιούχων και τη γεωγραφική κατανομή τους.

Στο παράρτημα, αποτυπώνονται στοιχεία ανά κατηγορία σύνταξης και κατανομή ανά ταμείο και ανά νομό, η κατανομή των συντάξεων ανά εθνικότητα καθώς και η γεωγραφική κατανομή των προνοιακών επιδομάτων.

2. Ποσοτική & Ποιοτική Ανάλυση Δεδομένων Ελέγχου & Πληρωμών Συντάξεων

2.1 Μέσο Εισόδημα από συντάξεις

Από την επεξεργασία των στοιχείων των συντάξεων του Ιουνίου του 2014 προέκυψε ότι ο αριθμός των συνταξιούχων της χώρας ανέρχεται σε **2.657.568** και το μέσο εισόδημα των συνταξιούχων γήρατος σε **946,17€** (προ φόρου και κρατήσεων υγειονομικής περίθαλψης). Αναλυτικά στοιχεία αποτυπώνονται στους πίνακες 1 και 2 που ακολουθούν.

Κατηγορία Συνταξιούχων	Πλήθος Συνταξιούχων		
	Απρίλιος 2014	Μάιος 2014	Ιούνιος 2014
Γήρατος	1.988.627	1.990.713	1.990.520
Θανάτου	391.307	402.463	403.142
Αναπηρίας	233.359	232.697	231.528
Ανασφάλιστων Υπερηλικών ΟΓΑ	31.036	31.107	31.021
Χωρίς Ένδειξη Κατηγορίας	1.343	1.342	1.357
ΣΥΝΟΛΟ	2.645.672*	2.658.322	2.657.568

Πίνακας 1: Πλήθος Συνταξιούχων ανά κατηγορία σύνταξης

Κατηγορία Συνταξιούχων	Μηνιαίο Ποσό (€)			Μέσο Μηνιαίο Εισόδημα από συντάξεις (€)		
	Απρίλιος 2014	Μάιος 2014	Ιούνιος 2014	Απρίλιος 2014	Μάιος 2014	Ιούνιος 2014
Γήρατος	1.875.657.917	1.880.145.069	1.883.362.520	943,19	944,46	946,17
Θανάτου	273.334.453	275.785.541	275.520.720	698,52	685,24	683,43
Αναπηρίας	145.011.031	144.992.735	144.850.133	621,41	623,10	625,63
Ανασφάλιστων Υπερηλικών ΟΓΑ	11.170.117	11.195.444	11.165.076	359,91	359,90	359,92
Χωρίς Ένδειξη Κατηγορίας	1.046.762	1.045.067	1.056.884	779,42	778,74	778,84
ΣΥΝΟΛΟ	2.306.220.279*	2.313.163.856	2.315.955.332			

Πίνακας 2: Μέσο Μηνιαίο Εισόδημα από Συντάξεις προ Φόρων και Κρατήσεων Περίθαλψης

*Επισημαίνεται ότι λόγω τεχνικού προβλήματος δεν είχε συμπεριληφθεί στην έκθεση του μηνός Απριλίου η δαπάνη για 10.970 συνταξιούχους του ΟΓΑ που εντάσσονται στην κατηγορία ΟΓΑ (επιζώντων) η οποία ανέρχεται στα 2.082.322,72 ευρώ και κατά συνέπεια η πραγματική δαπάνη για το μήνα Απρίλιο διαμορφώθηκε στα 2.308.302.601 ευρώ και το πλήθος των συνταξιούχων σε 2.656.642.

Για τον υπολογισμό του μέσου μηνιαίου εισοδήματος αθροίζονται στην κατηγορία της σύνταξης γήρατος και όλες οι συντάξεις άλλων κατηγοριών (θανάτου, αναπηρίας) που ενδεχομένως λαμβάνει ένας συνταξιούχος.

Με τα δεδομένα των συντάξεων του **Ιουνίου** προκύπτει το μείγμα των συνταξιούχων και το μέσο μηνιαίο εισόδημα από συντάξεις που αποτυπώνεται στο διάγραμμα 1 που ακολουθεί.

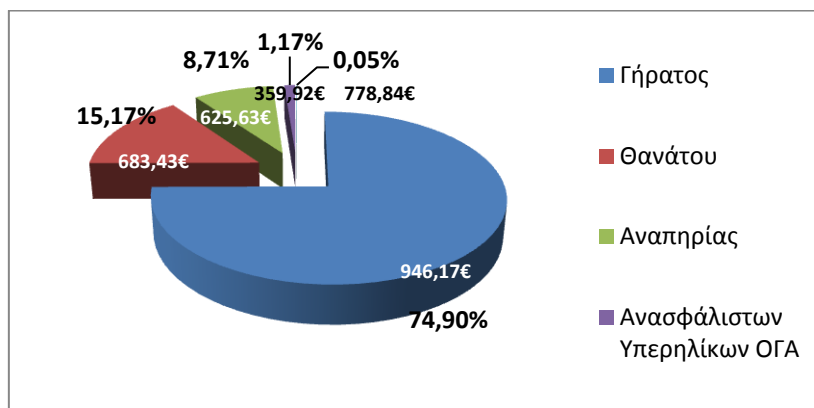

Διάγραμμα 1: Ποσοστιαία κατανομή συνταξιούχων & μέσο μηνιαίο εισόδημα

Στον Πίνακα 3 παρουσιάζονται αναλυτικά στοιχεία του αριθμού των συνταξιούχων και του μέσου μηνιαίου εισοδήματός τους ανά φύλο. Παρατηρείται, ότι οι γυναίκες συνταξιούχοι είναι **1.388.957** ενώ οι άνδρες **1.259.925** (8.686 συνταξιούχοι δεν είχαν ένδειξη φύλου).

Κατηγορία Συνταξιούχων	Πλήθος		Μέσο Μηνιαίο Εισόδημα από συντάξεις (€)	
	Γυναίκες	Άνδρες	Γυναίκες	Άνδρες
Γήρατος	906.059	1.081.045	788,71 €	1.079,81 €
Θανάτου	371.059	26.895	701,16 €	490,75 €
Αναπηρίας	89.923	141.523	544,32 €	677,11 €
Ανασφάλιστων Υπερηλικών ΟΓΑ	21.288	9.733	360,03 €	359,68 €
Χωρίς Ένδειξη Κατηγορίας	628	729	779,30 €	778,44 €
ΣΥΝΟΛΟ	1.388.957	1.259.925		

Πίνακας 3 : Μέσο Μηνιαίο Εισόδημα από Συντάξεις προ Φόρων και Κρατήσεων Περιθαλψής ανά φύλο.

Αναλύοντας τα δεδομένα του εισοδήματος των συνταξιούχων σε κλίμακες, προκύπτει ότι ένας μεγάλος αριθμός συνταξιούχων γήρατος λαμβάνουν εισόδημα που κυμαίνεται στο εύρος 500-1000€. Ο ίδιος περίπου αριθμός βρίσκεται στο εύρος 1.000-2.000 €. Στον πίνακα 4 που ακολουθεί κατανέμεται το εισόδημα από συντάξεις ανά κατηγορία (γήρατος, θανάτου κτλ) και εύρος ποσού. Στην κατηγορία γήρατος περιλαμβάνονται και οι συντάξεις ανασφάλιστων υπερηλικών του ΟΓΑ. Επισημαίνεται ότι τα ποσά είναι προ κρατήσεων φόρου και υγειονομικής περίθαλψης.

Εύρος Ποσού(€)	Γήρατος		Θανάτου		Αναπηρικές		Λοιπές	
	Πλήθος	Μ.Ο. (€)	Πλήθος	Μ.Ο. (€)	Πλήθος	Μ.Ο. (€)	Πλήθος	Μ.Ο. (€)
0-300	72.335	132,55	48.264	137,47	6.313	164,12	6	33,33
300-400	170.993	368,78	23.521	352,60	55.492	362,90	14	391,65
400-500	221.448	452,84	30.902	448,01	38.122	456,70	0	0,00
500-600	186.767	546,89	57.141	560,26	26.108	541,48	0	0,00
600-700	180.335	654,46	67.017	657,17	30.973	650,14	18	671,40
700-800	195.527	743,75	71.550	756,43	30.595	747,08	1.196	783,30
800-900	107.620	846,65	23.447	845,08	8.001	846,96	121	823,68
900-1000	80.556	948,99	17.804	949,09	5.881	945,71	0	0,00
1000-1500	467.505	1.260,47	55.286	1.185,38	26.707	1.152,06	2	1.311,88
1500-2000	293.625	1.687,58	7.191	1.669,90	2.742	1.679,43	0	0,00
2000-2500	34.492	2.169,26	876	2.182,17	411	2.193,89	0	0,00
2500-3000	8.722	2.672,40	116	2.664,70	145	2.728,85	0	0,00
3000-3500	1.161	3.177,90	19	3.203,41	30	3.175,67	0	0,00
3500-4000	285	3.718,56	3	3.725,78	5	3.718,09	0	0,00
>4000	170	4.590,89	5	4.593,93	3	4.254,82	0	0,00
ΣΥΝΟΛΟ	2.021.541		403.142		231.528		1.357	

Πίνακας 4: Κατανομή Εισοδήματος Συνταξιούχων ανά εύρος καταβαλλόμενου ποσού

Τέλος, από την κατανομή του πλήθους των συντάξεων ανά συνταξιούχο παρατηρείται πως 1.332.967 συνταξιούχοι λαμβάνουν 1 μόνο σύνταξη, 928.336 λαμβάνουν 2 συντάξεις και 322.146 συνταξιούχοι λαμβάνουν 3 συντάξεις. Πολύ περιορισμένος αριθμός λαμβάνει πάνω από 7 συντάξεις όπως φαίνεται και στον πίνακα 5.

Αριθμός Καταβαλλόμενων Συντάξεων	Συνταξιούχοι
10	3
9	6
8	40
7	307
6	3.663
5	13.468
4	56.632
3	322.146
2	928.336
1	1.332.967
ΣΥΝΟΛΟ	2.657.568

Πίνακας 5 : Πλήθος συντάξεων ανά συνταξιούχο

2.2 Κατανομή Συνταξιούχων ανά Ηλικία

Στον πίνακα 6 και το διάγραμμα 2 που ακολουθούν παρουσιάζονται αναλυτικά στοιχεία σχετικά με την κατανομή των συνταξιούχων και του εισοδήματός τους ανά ηλικία. Παρατηρείται πως το 24% των συνταξιούχων είναι ηλικίας άνω των 81 ετών, το 32% κυμαίνεται μεταξύ 71 και 80 ετών, το 40% μεταξύ 51 έως 70 ετών ενώ μόλις το 1% είναι συνταξιούχοι ηλικίας μικρότερης των 25 ετών. Συνταξιούχοι ηλικίας μεταξύ 56-65 ετών λαμβάνουν τα υψηλότερα ποσά σύνταξης.

Ηλικία	Πλήθος Συνταξιούχων	Μηνιαίο Ποσό	Μέσο Εισόδημα από συντάξεις
<=25	27.820	10.990.029,30€	395,04€
26-50	83.254	58.919.224,54€	707,70€
51-55	97.966	93.025.627,86€	949,57€
56-60	195.162	209.238.056,48€	1.072,12€
61-65	317.074	353.007.800,83€	1.113,33€
66-70	454.523	439.486.126,42€	966,92€
71-75	405.565	344.813.882,68€	850,21€
76-80	449.750	354.032.850,71€	787,18€
81-85	351.339	258.088.604,39€	734,59€
86-90	199.967	142.304.807,98€	711,64€
91-95	59.198	41.415.850,37€	699,62€
>95	14.938	10.050.157,47€	672,79€
Απροσδιόριστη	1.012	582.313,40€	575,41€
ΣΥΝΟΛΑ	2.657.568	2.315.955.332,43€	

Πίνακας 6 : Πλήθος Συνταξιούχων και μέσο μηνιαίο εισόδημα ανά Ηλικία

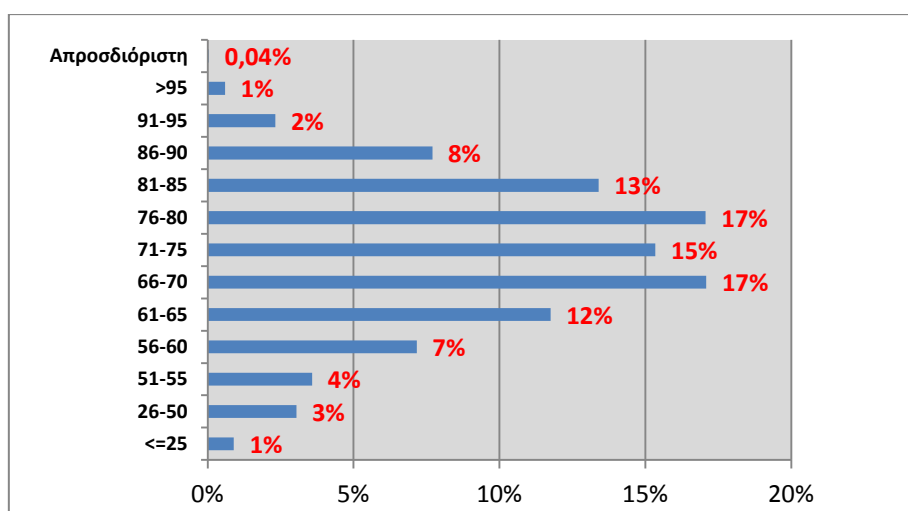

Διάγραμμα 2 : Ποσοστιαία Κατανομή Συνταξιούχων ανά Ηλικία

Στον Πίνακα 7 και το διάγραμμα 3 αποτυπώνονται στοιχεία σχετικά με την ηλικιακή σύνθεση των συνταξιούχων ανά κατηγορία σύνταξης. Συνταξιούχοι ηλικίας μικρότερης των 25 ετών λαμβάνουν συντάξεις λόγω θανάτου ή αναπηρίας. Η πλειοψηφία των συνταξιούχων λόγω γήρατος (σε ποσοστό 19% του συνόλου) είναι ηλικίας μεταξύ 66-70 ετών με μέση σύνταξη που αγγίζει το ποσό των 1.016,61€. Υπενθυμίζεται ότι για τον υπολογισμό του μέσου εισοδήματος από συντάξεις αθροίζονται στην κατηγορία σύνταξης γήρατος και όλες οι συντάξεις άλλων κατηγοριών (θανάτου, αναπηρίας) που ενδεχομένως λαμβάνει ένας συνταξιούχος.

Ηλικία	Γήρατος		Θανάτου		Αναπηρίας		Λοιπές	
	Πλήθος	Μέσο Εισόδημα από συντάξεις	Πλήθος	Μέσο Εισόδημα από συντάξεις	Πλήθος	Μέσο Εισόδημα από συντάξεις	Πλήθος	Μέσο Εισόδημα από συντάξεις
<=25			25.227	358,69€	2.254	743,72€	339	781,62€
26-50	21.327	1.246,95€	32.766	421,79€	28.465	631,14€	696	775,92€
51-55	61.445	1.156,38€	19.150	559,48€	17.278	647,34€	93	783,55€
56-60	143.115	1.230,82€	26.809	609,78€	25.152	662,96€	86	781,70€
61-65	254.044	1.228,65€	31.977	638,48€	30.998	658,66€	55	783,14€
66-70	379.570	1.016,61€	39.770	770,49€	35.129	652,67€	54	777,60€
71-75	336.553	879,14€	40.166	782,65€	28.831	606,56€	15	783,30€
76-80	363.198	805,41€	58.875	772,37€	27.667	579,29€	10	791,14€
81-85	270.349	738,60€	61.953	763,92€	19.030	582,00€	7	783,30€
86-90	143.731	707,32€	44.841	762,24€	11.393	567,03€	2	783,30€
91-95	38.069	692,98€	16.970	753,90€	4.159	538,86€	0	0,00€
>95	9.577	651,21€	4.204	740,45€	1.157	605,57€	0	0,00€
Απροσδιόριστη	563	642,81€	434	480,79€	15	783,30€	0	0,00€
ΣΥΝΟΛΑ	2.021.541		403.142		231.528		1.357	

Πίνακας 7 : Κατανομή Συνταξιούχων και εισοδήματος ανά Ηλικία και Κατηγορία Σύνταξης

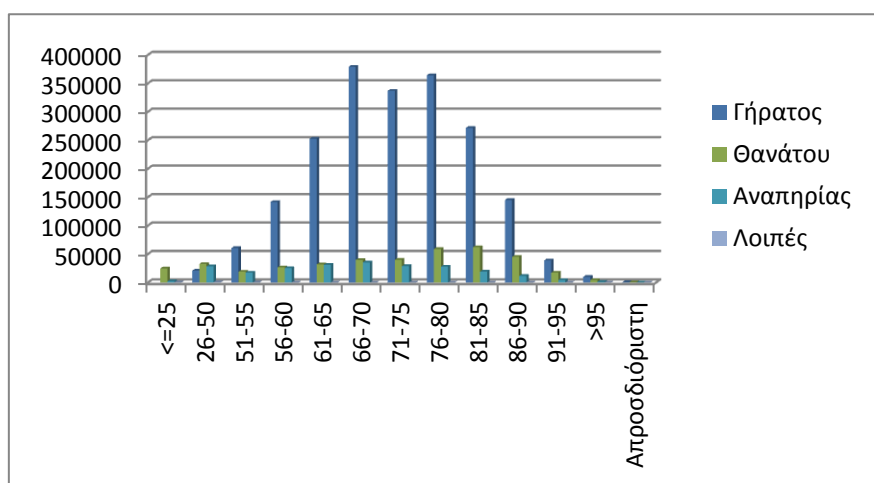

Διάγραμμα 3 : Κατανομή Συνταξιούχων ανά Ηλικία και Κατηγορία Σύνταξης

2.3 Κατανομή Νέων Συνταξιούχων ανά Φορέα Κοινωνικής Ασφάλισης

Στον Πίνακα 8 αποτυπώνεται η μηνιαία εισροή νέων συνταξιούχων ανά ταμείο κύριας ασφάλισης και κατηγορία σύνταξης. Όπως προέκυψε από την επεξεργασία των στατιστικών δεδομένων για το μήνα Ιούνιο, το πλήθος των νέων συνταξιούχων για τους οποίους αναγγέλθηκε η καταβολή σύνταξης ανέρχεται σε 9.707. Ο μεγαλύτερος αριθμός νέων συνταξιούχων εντοπίζεται στο ΙΚΑ σε ποσοστό που αγγίζει περίπου το 65% για τους δικαιούχους κύριας σύνταξης. Αναλυτικά στοιχεία ανά ταμείο και κατηγορία σύνταξης παρουσιάζονται στον Πίνακα 8 που ακολουθεί.

Φορέας Κοινωνικής Ασφάλισης (Συντομογραφία)	Πλήθος Νέων Συνταξιούχων				
	Γήρατος	Θανάτου	Αναπηρίας	Χωρίς Ένδειξη	Σύνολο
ΙΚΑ	4.270	457	1.533	7	6.267
Ταμεία συγχωνευθέντα στο ΙΚΑ	276	8	139	3	426
ΟΓΑ	476	134	153		763
ΟΑΕΕ	931	77	719	23	1.750
ΕΤΑΑ (ΤΣΜΕΔΕ, ΤΑΝ)	234	14	53		301
NAT	57	8	112		177
ΕΤΑΠ ΜΜΕ	19	2	2		23
ΣΥΝΟΛΟ	6.263	700	2.711	33	9.707

Πίνακας 8: Κατανομή Νέων Συνταξιούχων ανά Φορέα Κοινωνικής Ασφάλισης και κατηγορία σύνταξης

*Σημειώνεται ότι στον ανώτερο Πίνακα δεν περιλαμβάνονται οι νέοι συνταξιούχοι του Δημοσίου και του ΕΤΑΑ-ΤΣΑΥ διότι δεν υπήρχε η ένδειξη νέος συνταξιούχος στα αρχεία των συντάξεων από τους φορείς.

2.4 Ανάλυση Συντάξεων ανά Κατηγορία και κλίμακα ποσού

Τον Ιούνιο του 2014 πληρώθηκαν συνολικά **4.474.476** συντάξεις, από τις οποίες οι **2.893.088** ήταν κύριες και **1.581.388** επικουρικές. Το συνολικό ποσό που κατέβαλλαν τα ταμεία ανήλθε σε **2.315.955.332,43€**. Αναλυτικά στοιχεία ανά κατηγορία σύνταξης αποτυπώνονται στον πίνακα 9 που ακολουθεί.

Κατηγορία Σύνταξης	Πλήθος	Μηνιαίο Ποσό(€)
A. Κύρια	2.893.088	2.037.121.960,34
Γήρατος	2.003.511	1.550.098.996,40
Θανάτου	585.437	320.666.445,92
Αναπηρική	270.312	153.043.721,62
Ανασφάλιστων Υπερηλικών ΟΓΑ	31.021	11.145.434,80
Χωρίς Ένδειξη	2.807	2.167.361,60
B. Επικουρική	1.581.388	278.833.372,09
Γήρατος	1.168.541	227.540.356,67
Θανάτου	339.648	39.734.597,82
Αναπηρική	73.123	11.545.041,27
Χωρίς Ένδειξη	76	13.376,33
ΣΥΝΟΛΟ	4.474.476	2.315.955.332,43

Πίνακας 9: Κατανομή Συντάξεων ανά Κατηγορία Σύνταξης

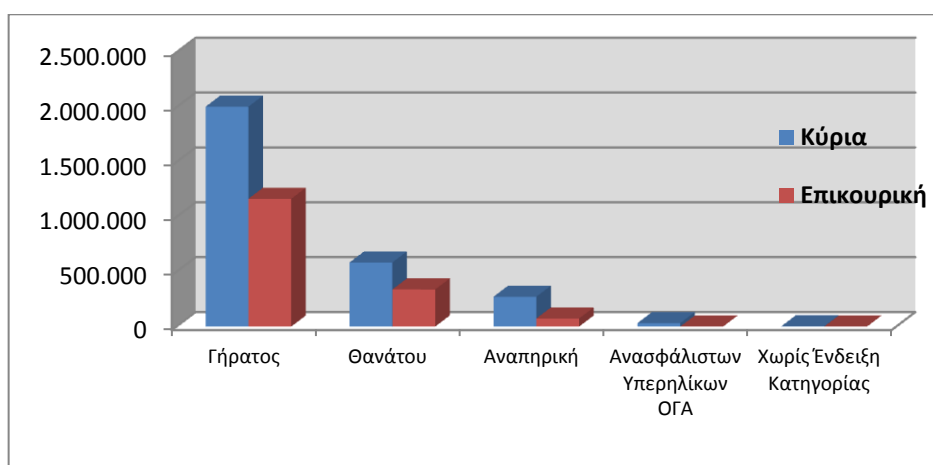

Διάγραμμα 4: Κατανομή Συντάξεων ανά Κατηγορία Σύνταξης

Αναλύοντας τα δεδομένα των συντάξεων σε κλίμακες με κριτήριο το ποσό της σύνταξης, προκύπτει ότι η πλειοψηφία των κυρίων συντάξεων βρίσκεται στο εύρος 500-1000€. Επίσης, σημαντικό ποσοστό στις κύριες συντάξεις γήρατος (περίπου 30%) ξεπερνά τα 1.000€. Επισημαίνεται, ότι η εν λόγω ανάλυση αφορά συντάξεις και όχι εισόδημα συνταξιούχου, στο οποίο όπως αναφέρθηκε και στην πρώτη ενότητα αθροίζονται περισσότερες συντάξεις κατά κανόνα.

Στον πίνακα 10 που ακολουθεί κατανέμονται οι συντάξεις ανά κατηγορία και εύρος ποσού. Στην κατηγορία «γήρατος» έχουν συμπεριληφθεί και οι συντάξεις ανασφάλιστων υπερηλίκων του ΟΓΑ. Τα ποσά σε κάθε περίπτωση είναι προ κρατήσεων φόρου και υγειονομικής περίθαλψης.

Εύρος Ποσού	Γήρατος		Θανάτου		Αναπηρικές		Λοιπές	
	Πλήθος	Μ.Ο.	Πλήθος	Μ.Ο.	Πλήθος	Μ.Ο.	Πλήθος	Μ.Ο.
A. Κύριες								
0-500	641.612	369,51	268.134	313,86	138.668	374,09	76	341,59
500-1000	772.338	678,32	279.861	687,65	106.218	666,83	2.728	783,62
1000-1500	539.628	1233,59	36.264	1.158,62	23.017	1.137,24	3	1.224,74
1500-2000	78.686	1642,18	1.075	1.685,82	2.147	1.648,70	0	0,00
2000-2500	1.487	2201,14	88	2.092,61	192	2.165,55	0	0,00
Άνω των 2.500	781	2683,66	15	3.342,80	70	2.977,64	0	0,00
ΣΥΝΟΛΟ	2.034.532		585.437		270.312		2.807	
B. Επικουρικές								
0-500	1.157.891	190,7	339.347	116,54	72.878	156,31	76	176,00
500-1000	10.285	612,36	295	602,44	240	614,67	0	0,00
1000-1500	338	1153,5	3	1.162,14	5	1.147,27	0	0,00
1500-2000	25	1600,46	3	1.731,95	0	0,00	0	0,00
2000-2500	1	2125,76	0	0,00	0	0,00	0	0,00
Άνω των 2.500	1	3109,83	0	0,00	0	0,00	0	0,00
ΣΥΝΟΛΟ	1.168.541		339.648		73.123		76	

Πίνακας 10: Κατανομή Συντάξεων ανά εύρος καταβαλλόμενου ποσού

2.5 Γεωγραφική κατανομή συντάξεων

Όπως προκύπτει από την επεξεργασία του πεδίου του ταχυδρομικού κώδικα των δικαιούχων στα αρχεία των συντάξεων, ο μεγαλύτερος αριθμός συντάξεων καταβάλλεται στην Αττική (1.722.638) και την Κεντρική Μακεδονία (733.681). Ακολουθεί η Θεσσαλία με 310.090 συντάξεις και η Δυτική Ελλάδα με 262.273. Στον πίνακα 11 αποτυπώνεται η γεωγραφική κατανομή των συντάξεων ανά περιφέρεια και κατηγορία σύνταξης.

Περιφέρεια	Σύνολο Συντάξεων	Γήρατος	Θανάτου	Αναπηρίας	Άλλη/Χωρίς Ένδειξη
Ανατολικής Μακεδονίας Θράκης	238.052	173.404	39.251	25.240	157
Κεντρικής Μακεδονίας	733.681	531.125	144.531	57.554	471
Ηπείρου	150.507	110.677	24.805	14.934	91
Δυτικής Μακεδονίας	112.810	82.246	20.303	10.210	51
Θεσσαλίας	310.090	222.830	55.550	31.487	223
Ιονίων Νήσων	80.164	58.173	14.761	7.188	42
Στερεάς Ελλάδας	224.971	160.520	45.390	18.975	86
Αττικής	1.722.638	1.210.096	416.532	94.859	1.151
Δυτικής Ελλάδας	262.273	189.605	48.565	23.889	214
Πελοποννήσου	226.396	168.759	37.966	19.528	143
Κρήτης	224.756	159.639	40.746	24.248	123
Νοτίου Αιγαίου	97.764	71.271	18.944	7.472	77
Βορείου Αιγαίου	80.600	57.548	15.571	7.434	47

Πίνακας 11: Γεωγραφική Κατανομή Συντάξεων

Για 9.774 εγγραφές δεν υπήρχε ένδειξη ΤΚ και για το λόγο αυτό δεν περιλαμβάνονται στον πίνακα 11. Στο χάρτη που ακολουθεί αποτυπώνεται ο αριθμός των συντάξεων που καταβάλλεται στις 13 περιφέρειες της χώρας.



Χάρτης 1: Καταβολή Συντάξεων ανά Περιφέρεια

Στον Πίνακα 12 αποτυπώνονται τα ποσά σύνταξης που αντιστοιχούν σε κάθε Περιφέρεια σε σχέση με το αντίστοιχο ΑΕΠ για το έτος 2010 (προσωρινά στοιχεία ΕΛΣΤΑΤ). Σύμφωνα με τα δεδομένα του Πίνακα 12, στην Περιφέρεια Ηπείρου παρατηρείται η μεγαλύτερη τιμή (17,7%) του λόγου ποσού σύνταξης προς ΑΕΠ και ακολουθεί η Περιφέρεια Θεσσαλίας με τιμή 17,3%. Στην τελευταία θέση βρίσκεται η Περιφέρεια Νοτίου Αιγαίου με τιμή 7,9%.

Περιφέρεια	Μηνιαίο Ποσό Συντάξεων (ευρώ)	ΑΕΠ έτος 2010 (εκ.ευρώ)	% ΑΕΠ
Ανατ. Μακεδονίας - Θράκης	112.911.125,31 €	9.053,81	15,0%
Κεντρικής Μακεδονίας	368.797.904,48 €	30.086,11	14,7%
Δυτικής Μακεδονίας	58.777.256,89 €	5.280,60	13,4%
Θεσσαλίας	154.504.825,91 €	10.742,22	17,3%
Ηπείρου	72.330.570,75 €	4.917,16	17,7%
Ιονίων Νήσων	39.036.889,48 €	4.028,84	11,6%
Δυτικής Ελλάδας	130.723.929,90 €	10.326,40	15,2%
Στερεάς Ελλάδας	113.582.021,06 €	10.058,90	13,6%
Πελοποννήσου	113.792.769,11 €	9.435,94	14,5%
Αττικής	942.674.638,22 €	106.635,64	10,6%
Βορείου Αιγαίου	41.158.225,29 €	3.155,01	15,7%
Νοτίου Αιγαίου	49.259.750,92 €	7.475,41	7,9%
Κρήτης	113.075.671,58 €	10.955,48	12,4%

Πίνακας 12: Ποσά Συντάξεων ανά Περιφέρεια ως Ποσοστό του ΑΕΠ

3. Ανάλυση & Συσχέτιση Προνοιακών Επιδομάτων

3.1 Πλήθος και Μέσο Ποσό Καταβολής Δικαιούχων Προνοιακών Επιδομάτων

Από την επεξεργασία των στοιχείων των προνοιακών επιδομάτων για το μήνα Ιούνιο του 2014, παρατηρείται πως ο αριθμός των δικαιούχων προνοιακών επιδομάτων στη χώρα μας ανέρχεται σε 161.997 συνολικά και το ποσό που καταβάλλεται σε 54.464.945€. Από το σύνολο των δικαιούχων προνοιακών επιδομάτων το 29,7% αφορά σε δικαιούχους οι οποίοι παράλληλα λαμβάνουν και συντάξεις. Αναλυτικά στοιχεία αποτυπώνονται στους Πίνακες 13 και 14.

Κατηγορία Δικαιούχων Προνοιακών Επιδομάτων	Πλήθος		
	Απρίλιος 2014	Μάιος 2014	Ιούνιος 2014
Δικαιούχοι μόνο προνοιακών επιδομάτων	113.650	112.993	113.820
Συνταξιούχοι που λαμβάνουν και προνοιακά επιδόματα	47.994	48.178	48.177
ΣΥΝΟΛΟ	161.644	161.171	161.997

Πίνακας 13: Πλήθος Δικαιούχων Προνοιακών Επιδομάτων

Κατηγορία Δικαιούχων Προνοιακών Επιδομάτων	Μηνιαίο Ποσό Καταβαλλόμενων Επιδομάτων(€)			Μέσο Ποσό Καταβολής από Προνοιακά Επιδόματα(€)		
	Απρίλιος 2014	Μάιος 2014	Ιούνιος 2014	Απρίλιος 2014	Μάιος 2014	Ιούνιος 2014
Δικαιούχοι μόνο προνοιακών επιδομάτων	36.497.287	36.371.075	36.618.918	321,14	321,89	321,73
Συνταξιούχοι που λαμβάνουν και προνοιακά επιδόματα	17.799.043	17.843.277	17.846.027	370,86	370,36	370,43
ΣΥΝΟΛΟ	54.296.330	54.214.352	54.464.945			

Πίνακας 14: Μηνιαίο Ποσό & Μέσο Ποσό Καταβολής από Προνοιακά Επιδόματα

Η κατανομή των δικαιούχων προνοιακών επιδομάτων και το μέσο μηνιαίο ποσό καταβολής που λαμβάνουν αποτυπώνεται στο διάγραμμα 5 που ακολουθεί.

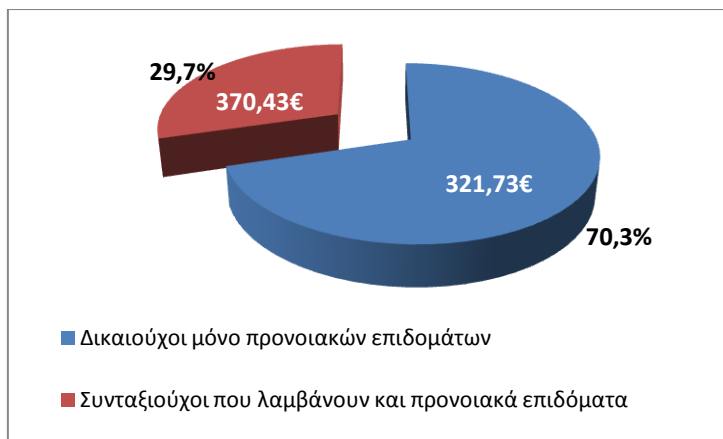

Διάγραμμα 5: Κατανομή Δικαιούχων Προνοιακών Επιδομάτων

Στον Πίνακα 15 που ακολουθεί παρουσιάζονται αναλυτικά στοιχεία του αριθμού των δικαιούχων προνοιακών επιδομάτων ανά φύλο. Διαπιστώνεται ότι 76.655 είναι άνδρες και 85.342 γυναίκες.

Κατηγορία Δικαιούχων Προνοιακών Επιδομάτων	Πλήθος		Μέσο Ποσό Καταβολής από Προνοιακά Επιδόματα(€)	
	Γυναίκες	Άνδρες	Γυναίκες	Άνδρες
Δικαιούχοι μόνο προνοιακών επιδομάτων	63.359	50.461	294,95	355,35
Συνταξιούχοι που λαμβάνουν προνοιακά επιδόματα	21.983	26.194	361,54	377,88
ΣΥΝΟΛΟ	85.342	76.655		

Πίνακας 15: Μέσο Ποσό Καταβολής από Προνοιακά Επιδόματα ανά φύλο

3.2 Κατανομή Πλήθους Συνταξιούχων/Δικαιούχων Προνοιακών Επιδομάτων

Αναλύοντας τα δεδομένα των συνταξιούχων που λαμβάνουν ταυτόχρονα με τη σύνταξή τους και προνοιακά επιδόματα παρατηρείται πως η πλειοψηφία των δικαιούχων είναι συνταξιούχοι λόγω αναπηρίας. Ακολουθούν οι συνταξιούχοι λόγω γήρατος και στη συνέχεια οι συνταξιούχοι λόγω θανάτου. Αναλυτικά στοιχεία αποτυπώνονται στον Πίνακα 16 και το Διάγραμμα 6.

Κατηγορία Συνταξιούχων	Πλήθος Συνταξιούχων/Δικαιούχων Προνοιακών Επιδομάτων	Μηνιαίο Ποσό Συντάξεων(€)	Μηνιαίο Ποσό Επιδομάτων(€)
Γήρατος	18.411	16.890.027	6.331.077
Θανάτου	6.546	4.289.873	2.550.936
Αναπηρίας	22.559	17.559.805	8.716.274
Λοιπά	661	519.303	247.740
ΣΥΝΟΛΟ	48.177	39.259.008	17.846.027

Πίνακας 16: Κατανομή Συνταξιούχων Προνοιακών Επιδομάτων ανά κατηγορία σύνταξης

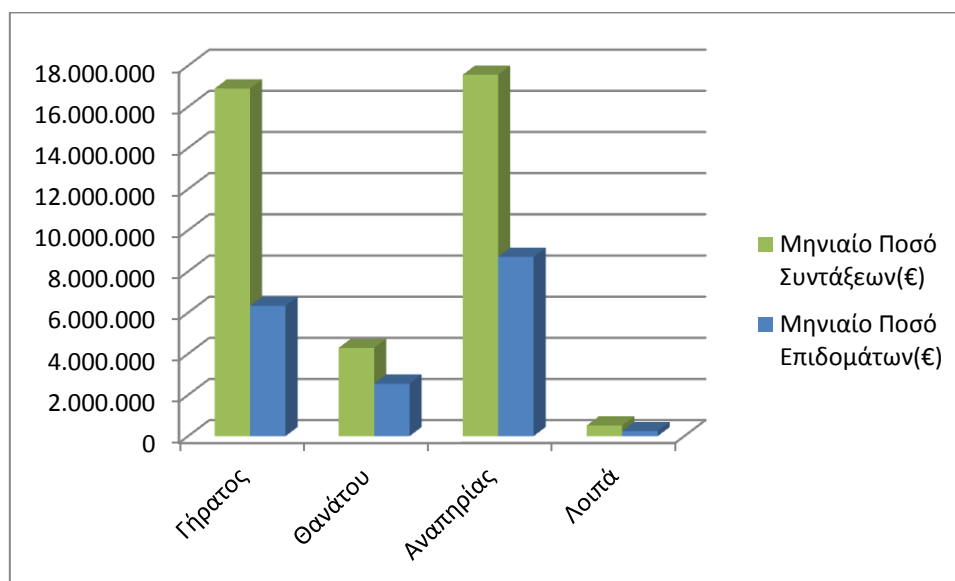

Διάγραμμα 6: Κατανομή Μηνιαίου Ποσού ανά κατηγορία σύνταξης

Αναλύοντας τα δεδομένα του εισοδήματος των συνταξιούχων σε κλίμακες, προκύπτει ότι ο μεγαλύτερος αριθμός των συνταξιούχων λόγω γήρατος λαμβάνει επιδόματα που κυμαίνονται στο εύρος 300-400 ευρώ. Στον πίνακα 17 που ακολουθεί κατανέμεται το ποσό από προνοιακά επιδόματα ανά κατηγορία συνταξιούχου (γήρατος, θανάτου, αναπηρίας, κτλ).

Εύρος Ποσού Σύνταξης	Συνταξιούχοι Γήρατος/Δικαιούχοι Επιδομάτων		Συνταξιούχοι Θανάτου/Δικαιούχοι Επιδομάτων		Συνταξιούχοι Αναπηρίας/Δικαιούχοι Επιδομάτων		Λοιπά	
	Πλήθος	Μηνιαίο Ποσό Επιδομάτων(€)	Πλήθος	Μηνιαίο Ποσό Επιδομάτων(€)	Πλήθος	Μηνιαίο Ποσό Επιδομάτων(€)	Πλήθος	Μηνιαίο Ποσό Επιδομάτων(€)
0-300	303	109.018	1.328	489.220	155	60.999	0	0
300-400	6.558	1.638.878	467	168.362	5.291	2.469.827	1	362
400-500	1.152	417.297	595	229.682	1.447	557.870	0	0
500-600	669	251.566	785	301.454	865	333.889	0	0
600-700	842	307.334	756	305.378	1.257	494.546	6	1.517
700-800	990	373.900	731	290.303	5.429	2.143.369	589	222.872
800-900	650	254.219	398	169.652	830	313.277	65	22.989
900-1000	533	215.382	271	118.343	623	229.130	0	0
1000-1500	3.064	1.257.332	1.013	406.655	5.788	1.863.293	0	0
1500-2000	2.284	984.226	148	52.576	657	187.345	0	0
2000-2500	910	362.690	31	11.713	131	37.549	0	0
2500-3000	285	100.871	20	6.710	73	22.050	0	0
3000-3500	75	24.609	3	889	10	2.241	0	0
3500-4000	38	11.907	0	0	2	724	0	0
>4000	58	21.849	0	0	1	165	0	0
ΣΥΝΟΛΟ	18.411	6.331.077	6.546	2.550.936	22.559	8.716.274	661	247.740

Πίνακας 17: Κατανομή Συνταξιούχων Προνοιακών Επιδομάτων ανά κατηγορία σύνταξης και εύρος ποσού

3.3 Κατανομή Δικαιούχων Προνοιακών Επιδομάτων ανά ηλικία

Στον πίνακα 18 που ακολουθεί παρουσιάζονται αναλυτικά στοιχεία σχετικά με την κατανομή των δικαιούχων προνοιακών επιδομάτων και του καταβαλλόμενου μηνιαίου ποσού ανά ηλικία. Παρατηρείται πως το 30% περίπου των δικαιούχων που λαμβάνουν μόνο προνοιακά επιδόματα είναι ηλικίας έως και 25 ετών και το 36% κυμαίνεται μεταξύ 26-50 ετών. Αντίστοιχα, από την ανάλυση στοιχείων για τους συνταξιούχους/δικαιούχους προνοιακών επιδομάτων παρατηρείται πως το 20% είναι ηλικίας μεταξύ 26-50 ετών, το 21% κυμαίνεται μεταξύ 66-75 ετών και το 23% μεταξύ 76-85 ετών. Αναλυτικά στοιχεία παρουσιάζονται στον Πίνακα 18 και το Διάγραμμα 7 που ακολουθούν.

Ηλικία	Πλήθος		Ποσό Επιδομάτων (€)	
	Δικαιούχοι μόνο προνοιακών επιδομάτων	Συνταξιούχοι που λαμβάνουν προνοιακά επιδόματα	Δικαιούχοι	Συνταξιούχοι που λαμβάνουν προνοιακά επιδόματα
<=25	34.132	2.144	8.925.356	929.961
26-50	41.169	9.791	15.312.535	3.978.300
51-55	7.136	3.238	2.656.132	1.280.878
56-60	6.923	3.517	2.480.856	1.373.427
61-65	7.626	3.609	2.319.514	1.392.864
66-70	5.545	5.198	1.694.171	1.789.759
71-75	4.319	5.036	1.244.040	1.678.643
76-80	3.669	5.804	1.049.879	1.971.459
81-85	2.173	5.008	612.330	1.736.003
86-90	864	3.223	243.861	1.134.646
91-95	197	1.197	59.233	432.063
>95	67	412	21.010	148.023
ΣΥΝΟΛΟ	113.820	48.177	36.618.918	17.846.027

Πίνακας 18: Πλήθος Δικαιούχων Προνοιακών Επιδομάτων και κατανομή καταβαλλόμενου ποσού ανά ηλικία

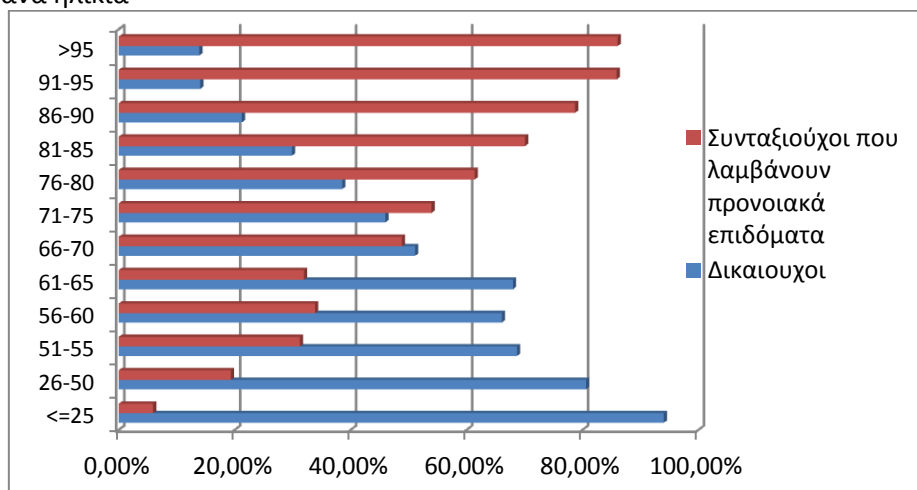

Διάγραμμα 7: Ποσοστιαία Κατανομή Δικαιούχων Προνοιακών Επιδομάτων ανά ηλικία

3.4 Γεωγραφική Κατανομή Δικαιούχων Προνοιακών Επιδομάτων

Στον Πίνακα 19 αποτυπώνεται η γεωγραφική κατανομή των δικαιούχων προνοιακών Επιδομάτων στις Περιφέρειες της χώρας και της μηνιαίας δαπάνης με βάση τον ΤΚ της κατοικίας τους. Σύμφωνα με τα δεδομένα του πίνακα 19 ο μεγαλύτερος αριθμός δικαιούχων προνοιακών επιδομάτων εντοπίζεται στην Αττική (43.786 δικαιούχοι & 15.463 συνταξιούχοι) και την Κεντρική Μακεδονία (21.340 δικαιούχοι & 8.171 συνταξιούχοι). Για όσους δεν υπήρχε συμπληρωμένος ο ΤΚ περιλαμβάνονται στην κατηγορία «χωρίς ένδειξη».

Περιφέρεια	Πλήθος		Ποσό Επιδομάτων (€)	
	Δικαιούχοι μόνο προνοιακών επιδομάτων	Συνταξιούχοι που λαμβάνουν και προνοιακά επιδόματα	Δικαιούχοι μόνο προνοιακών επιδομάτων	Συνταξιούχοι που λαμβάνουν και προνοιακά επιδόματα
Ανατολικής Μακεδονίας Θράκης	9.640	3.498	2.304.492	1.217.476
Κεντρικής Μακεδονίας	21.340	8.171	6.042.589	2.945.058
Ηπείρου	2.846	1.802	903.010	730.529
Δυτικής Μακεδονίας	2.556	1.397	781.171	531.694
Θεσσαλίας	6.520	3.409	2.171.597	1.288.409
Ιονίων Νήσων	2.418	1.189	655.979	457.525
Στερεάς Ελλάδας	4.736	2.214	1.464.658	838.144
Αττικής	43.786	15.463	15.753.218	5.550.441
Δυτικής Ελλάδας	5.974	3.073	2.051.657	1.232.666
Πελοποννήσου	4.047	2.733	1.380.362	1.041.026
Κρήτης	5.745	3.238	1.728.170	1.251.760
Νοτίου Αιγαίου	2.231	915	800.322	351.387
Βορείου Αιγαίου	1.979	1.074	581.068	409.877
Χωρίς Ένδειξη	2	1	626	35
ΣΥΝΟΛΟ	113.820	48.177	36.618.918	17.846.027

Πίνακας 19: Γεωγραφική Κατανομή Δικαιούχων Προνοιακών Επιδομάτων

Στο χάρτη που ακολουθεί αποτυπώνεται ο αριθμός των δικαιούχων και συνταξιούχων προνοιακών επιδομάτων στις 13 περιφέρειες της χώρας.

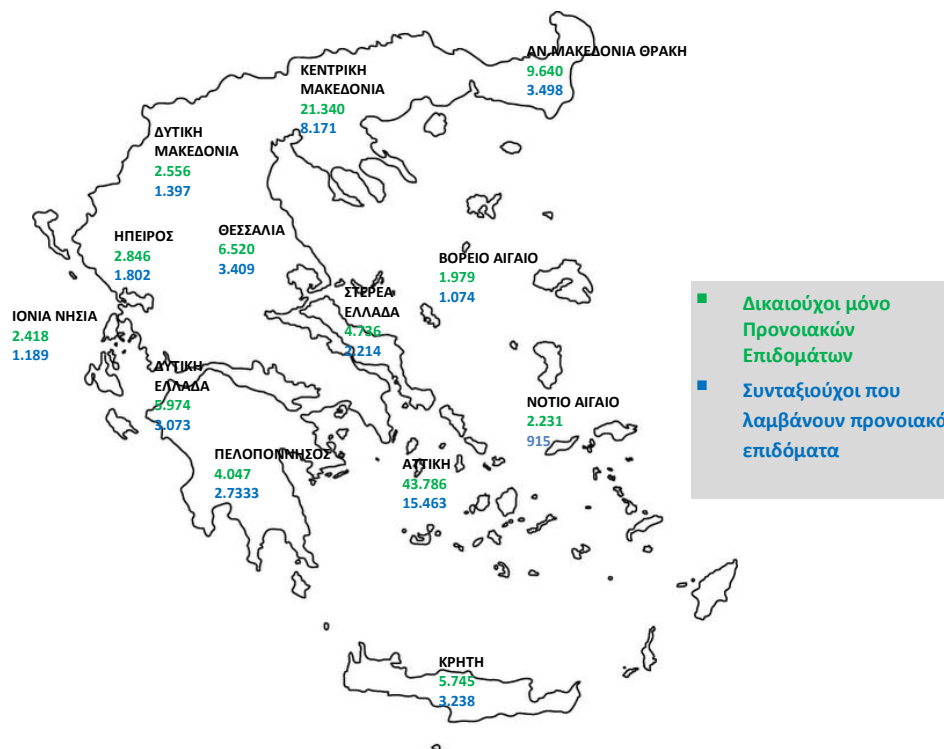

Χάρτης 2: Κατανομή Δικαιούχων Προνοιακών Επιδομάτων ανά Περιφέρεια

ΠΑΡΑΡΤΗΜΑ - ΠΙΝΑΚΕΣ

Α. Κατανομή συντάξεων ανά ταμείο και κατηγορία

Εποπτεύων Φορέας	Συντομογραφία	Γήρατος	Αναπηρίας	Θανάτου	Άλλη κατηγορία	Σύνολο	Συνολικό Ποσό
ΓΛΚ	ΓΛΚ	330.115	17.809	112.985	0	460.909	466.432.194,99
ΓΛΚ	ΔΗΜΟΣΙΟ	330.115	17.809	112.985	0	460.909	466.432.194,99
ΕΚΟΕΜΝ	ΕΚΟΕΜΝ	15.252	0	0	0	15.252	1.126.791,74
ΕΚΟΕΜΝ	ΕΚΟΕΜΝ	15.252	0	0	0	15.252	1.126.791,74
ΕΚΟΕΜΣ	ΕΚΟΕΜΣ	17.169	0	6.994	0	24.163	3.588.550,62
ΕΚΟΕΜΣ	ΕΚΟΕΜΣ	17.169	0	6.994	0	24.163	3.588.550,62
ΕΤΑΑ	ΕΤΑΑ	54.108	2.611	25.827	1	82.547	69.359.646,32
ΕΤΑΑ	ΕΤΑΑ-ΤΑΝ	14.024	697	6.759	0	21.480	14.379.787,13
ΕΤΑΑ	ΕΤΑΑ-ΤΣΑΥ	15.192	412	8.332	1	23.937	24.081.003,72
ΕΤΑΑ	ΕΤΑΑ-ΤΣΜΕΔΕ	17.038	1.012	6.392	0	24.442	27.096.905,30
ΕΤΑΑ	ΕΤΑΑ-ΤΑΣ	965	0	605	0	1.570	612.328,42
ΕΤΑΑ	ΕΤΑΑ-ΤΕΑΔ	6.859	438	3.608	0	10.905	3.176.403,68
ΕΤΑΑ	ΕΤΑΑ-ΤΣΜΕΔΕ(Ε)	30	52	131	0	213	13.218,07
ΕΤΑΠ-ΜΜΕ	ΕΤΑΠ-ΜΜΕ	5.826	429	2.018	0	8.273	7.353.786,06
ΕΤΑΠ-ΜΜΕ	ΤΣΠΕΑΘ	2.300	188	669	0	3.157	3.541.560,84
ΕΤΑΠ-ΜΜΕ	ΤΑΙΣΥΤ	474	67	185	0	726	588.745,79
ΕΤΑΠ-ΜΜΕ	ΤΣΕΥΠΑ	667	34	340	0	1.041	1.080.622,48
ΕΤΑΠ-ΜΜΕ	ΤΣΕΥΠΘ	52	7	35	0	94	98.613,97
ΕΤΑΠ-ΜΜΕ	ΤΑΤΤΑΘ	998	42	335	0	1.375	1.509.372,52
ΕΤΑΠ-ΜΜΕ	ΤΑΦΕΕΤ	40	6	41	0	87	71.703,01
ΕΤΑΠ-ΜΜΕ	ΤΑΑΞΤ	41	0	11	0	52	57.795,94
ΕΤΑΠ-ΜΜΕ	ΤΕΑΤΤΑΘ	795	31	196	0	1.022	211.232,56
ΕΤΑΠ-ΜΜΕ	ΤΑΙΗΕΑΘ	16	0	8	0	24	47.862,97
ΕΤΑΠ-ΜΜΕ	ΤΕΑΙΣΥΤ	443	54	198	0	695	146.275,98
ΕΤΑΤ	ΕΤΑΤ	8.348	22	81	0	8.451	5.728.495,80
ΕΤΑΤ	Τ.Ε.Α.ΠΕΤ	5.531	17	67	0	5.615	4.020.555,10
ΕΤΑΤ	ΕΤΑΤ-ΤΑΠΤΠ	2.440	0	0	0	2.440	1.510.165,25
ΕΤΑΤ	ΕΤΑΤ-ΛΑΚ(ΑΤ)	377	5	14	0	396	197.775,45
ΕΤΕΑ	ΕΤΕΑ	764.239	70.652	229.332	76	1.064.299	202.691.504,65
ΕΤΕΑ	ΕΤΕΑ-ΤΑΔΚΥ(Κ)	21	0	5	0	26	24.714,27
ΕΤΕΑ	ΕΤΕΑ-ΤΕΑΥΝΤΠ	3.888	327	1.004	0	5.219	1.989.351,45
ΕΤΕΑ	ΕΤΕΑ-ΤΕΑΥΕΚ	19.083	2.545	6.819	0	28.447	6.904.289,91
ΕΤΕΑ	ΕΤΕΑ-ΤΕΑΠΟΖΟ	2.819	340	1.038	0	4.197	865.806,73
ΕΤΕΑ	ΕΤΕΑ-ΤΕΑΧ	1.821	42	641	0	2.504	472.151,05
ΕΤΕΑ	ΕΤΕΑ-ΤΕΑΠΟΚΑ	20.925	309	4.171	0	25.405	6.356.565,13
ΕΤΕΑ	ΕΤΕΑ-ΤΑΔΚΥ	20.917	302	5.748	74	27.041	6.413.412,01

Εποπτεύων Φορέας	Συντομογραφία	Γήρατος	Αναπηρίας	Θανάτου	Άλλη κατηγορία	Σύνολο	Συνολικό Ποσό
ΕΤΕΑ	ΕΤΕΑ-ΤΕΑΠ ΕΡΤΤ	3.844	48	701	0	4.593	1.516.758,32
ΕΤΕΑ	ΕΤΕΑ-ΤΕΑΔΥ- Κ.Υ	156.913	1.685	25.061	2	183.661	34.352.783,36
ΕΤΕΑ	ΕΤΕΑ-ΤΕΑΕΙΓΕ	1.277	21	190	0	1.488	352.498,78
ΕΤΕΑ	ΕΤΕΑ-ΕΛΕΜ	5.548	163	1.795	0	7.506	2.794.734,74
ΕΤΕΑ	ΕΤΕΑ-ΕΤΕΑΜ	434.632	59.609	151.367	0	645.608	111.593.519,18
ΕΤΕΑ	ΕΤΕΑ-ΤΕΑΠ ΕΤΒΑ	597	0	146	0	743	271.455,15
ΕΤΕΑ	ΕΤΕΑ-ΤΣΕΑΠΣΓΟ	6.553	614	1.870	0	9.037	1.672.333,87
ΕΤΕΑ	ΕΤΕΑ-ΤΕΑΠΕΤΕ	5.624	92	760	0	6.476	3.495.804,64
ΕΤΕΑ	ΕΤΕΑ-ΤΕΑΠ ΔΕΗ	24.463	849	7.507	0	32.819	8.408.448,61
ΕΤΕΑ	ΕΤΕΑ-ΤΕΑΠ ΟΤΕ	22.947	433	2.574	0	25.954	5.370.325,92
ΕΤΕΑ	ΕΤΕΑ-ΤΕΑΠ ΕΛΤΑ	7.036	227	2.125	0	9.388	1.307.709,02
ΕΤΕΑ	ΕΤΕΑ-ΤΑΠΤΠ	1.274	4	310	0	1.588	680.390,22
ΕΤΕΑ	ΕΤΕΑ-ΕΤΕΑΜ-ΟΠΣ	24.057	3.042	15.500	0	42.599	7.848.452,29
ΙΚΑ	ΙΚΑ	797.710	108.695	297.382	387	1.204.174	849.405.915,33
ΙΚΑ	ΙΚΑ	626.691	99.466	249.430	0	975.587	624.375.931,71
ΙΚΑ	ΤΣΕΑΠΓΣΟ	10.162	766	2.405	0	13.333	10.857.764,27
ΙΚΑ	ΤΣΠΗΣΑΠ	1.289	157	645	0	2.091	2.542.640,67
ΙΚΑ	ΤΑΠΕ	1.399	52	156	0	1.607	1.932.012,01
ΙΚΑ	ΤΣΠΕΤΕ	11.303	342	2.473	0	14.118	14.981.072,82
ΙΚΑ	ΤΣΠΠΑΤΕ	5.632	144	2.002	21	7.799	8.388.158,22
ΙΚΑ	ΤΑΠΙΑΤ	2.076	109	463	0	2.648	2.933.565,84
ΙΚΑ	ΤΑΠΕΤΒΑ	604	0	154	0	758	849.635,35
ΙΚΑ	ΤΑΠΟΤΕ	44.516	1.360	9.654	302	55.832	68.317.437,17
ΙΚΑ	ΤΑΠ-ΔΕΗ	27.475	963	8.713	0	37.151	50.948.737,62
ΙΚΑ	ΟΠΣ-ΙΚΑ	66.563	5.336	21.287	64	93.250	63.278.959,65
ΚΛΗΡΟΔΟΤΗΜΑΤΑ	ΚΛΗΡΟΔΟΤΗΜΑΤΑ	3	0	0	2	5	4.848,35
ΚΛΗΡΟΔΟΤΗΜΑΤ Α	ΖΑΠΠΕΙΟ	3	0	0	2	5	4.848,35
ΜΤΑ	ΜΤΑ	11.590	54	2.347	0	13.991	3.153.644,00
ΜΤΑ	ΜΤΑ	11.590	54	2.347	0	13.991	3.153.644,00
ΜΤΝ	ΜΤΝ	15.252	0	0	0	15.252	2.111.982,94
ΜΤΝ	ΜΤΝ	15.252	0	0	0	15.252	2.111.982,94
ΜΤΠΥ	ΜΤΠΥ	203.112	0	59.592	0	262.704	35.938.952,82
ΜΤΠΥ	ΜΤΠΥ	203.112	0	59.592	0	262.704	35.938.952,82
ΜΤΣ	ΜΤΣ	46.001	0	18.727	0	64.728	7.485.981,44
ΜΤΣ	ΜΤΣ	45.485	0	18.633	0	64.118	6.922.847,68
ΜΤΣ	ΜΤΣ-ΣΥ	516	0	94	0	610	563.133,76
ΝΑΤ	ΝΑΤ	79.415	4.363	27.326	0	111.104	76.900.613,80
ΝΑΤ	ΚΕΑΝ	34.496	181	4.908	0	39.585	11.441.357,06

Εποπτεύων Φορέας	Συντομογραφία	Γήρατος	Αναπηρίας	Θανάτου	Άλλη κατηγορία	Σύνολο	Συνολικό Ποσό
NAT	TEAPIEN	461	0	47	0	508	143.593,53
NAT	NAT	44.458	4.182	22.371	0	71.011	65.315.663,21
ΟΑΕΕ	ΟΑΕΕ	209.331	31.156	117.996	2.416	360.899	265.231.259,61
ΟΑΕΕ	ΟΑΕΕ-ΤΣΑ	27.215	3.910	21.878	0	53.003	30.058.398,81
ΟΑΕΕ	ΟΑΕΕ-ΤΕΒΕ	148.052	23.552	78.097	2.013	251.714	199.307.837,39
ΟΑΕΕ	ΟΑΕΕ-ΤΑΕ	29.482	3.055	16.389	403	49.329	33.676.680,38
ΟΑΕΕ	ΤΑΝΠΤ-ΟΑΕΕ	1.369	75	591	0	2.035	1.371.109,44
ΟΑΕΕ	ΟΑΕΕ-ΤΕΑΑ	2.605	510	876	0	3.991	471.717,09
ΟΑΕΕ	ΟΑΕΕ-ΤΕΑΚΔΠΥΚ	608	54	165	0	827	345.516,50
ΟΓΑ	ΟΓΑ	596.016	106.415	11.264	0	713.695	308.279.942,61
ΟΓΑ	ΟΓΑ	595.495	106.409	0	0	701.904	305.436.333,76
ΟΓΑ	ΟΓΑ(ΕΠΙΖΩΝΤΩΝ)	0	0	11.202	0	11.202	2.097.469,74
ΟΓΑ	ΟΓΑ ΥΠΑΛΛΗΛΩΝ	521	6	62	0	589	746.139,11
ΠΛΟΗΓΗΣΗ	ΠΛΟΗΓΗΣΗ	16	1	4	0	21	7.864,61
ΠΛΟΗΓΗΣΗ	ΠΛΟΗΓΗΣΗ	16	1	4	0	21	7.864,61
ΤΕΑΠΑΣΑ	ΤΕΑΠΑΣΑ	45.996	1.074	11.936	0	59.006	5.373.083,23
ΤΕΑΠΑΣΑ	ΤΕΑΠΑΣΑ-ΤΑΥΑΠ	12.679	0	2.881	0	15.560	1.051.638,57
ΤΕΑΠΑΣΑ	ΤΕΑΠΑΣΑ-ΤΑΥΠΣ	5.606	71	934	0	6.611	637.465,06
ΤΕΑΠΑΣΑ	ΤΕΑΠΑΣΑ-ΕΤΕΧ	27.711	1.003	8.121	0	36.835	3.683.979,60
ΤΠΔΥ	ΤΠΔΥ	6	0	0	0	6	6.599,21
ΤΠΔΥ	ΤΠΔΥ	6	0	0	0	6	6.599,21
ΤΡΑΠΕΖΑ ΤΗΣ ΕΛΛΑΔΟΣ	ΤΡΑΠΕΖΑ ΤΗΣ ΕΛΛΑΔΟΣ	3.516	150	1.267	0	4.933	5.713.325,42
ΤΡΑΠΕΖΑ ΤΗΣ ΕΛΛΑΔΟΣ	ΤΣΠΤΕ	3.516	150	1.267	0	4.933	5.713.325,42
ΤΥΔΚΥ	ΤΥΔΚΥ	52	4	7	1	64	60.348,88
ΤΥΔΚΥ	ΟΠΑΔ-ΤΥΔΚΥ	52	4	7	1	64	60.348,88
ΣΥΝΟΛΟ		3.203.073	343.435	925.085	2.883	4.474.476	2.315.955.332,43

Β. Κατανομή συντάξεων ανά νομό

Νομός	Σύνολο	Κύριες	Επικουρικές
ΑΙΤΩΛΟΑΚΑΡΝΑΝΙΑΣ	80.044	58.309	21.735
ΑΡΓΟΛΙΔΑΣ	36.237	26.182	10.055
ΑΡΚΑΔΙΑΣ	36.104	25.862	10.242
ΑΡΤΑΣ	33.939	23.805	10.134
ΑΤΤΙΚΗΣ	1.722.638	1.018.750	703.888
ΑΧΑΪΑΣ	126.362	78.581	47.781
ΒΟΙΩΤΙΑΣ	43.548	29.986	13.562
ΓΡΕΒΕΝΩΝ	14.051	10.838	3.213
ΔΡΑΜΑΣ	43.605	29.993	13.612
ΔΩΔΕΚΑΝΗΣΟΥ	60.292	38.570	21.722
ΕΒΡΟΥ	59.086	42.779	16.307
ΕΥΒΟΙΑΣ	88.414	57.655	30.759
ΕΥΡΥΤΑΝΙΑΣ	7.272	5.544	1.728
ΖΑΚΥΝΘΟΥ	11.996	8.804	3.192
ΗΛΕΙΑΣ	55.867	40.847	15.020
ΗΜΑΘΙΑΣ	56.920	40.319	16.601
ΗΡΑΚΛΕΙΟΥ	106.252	72.129	34.123
ΘΕΣΠΡΩΤΙΑΣ	16.343	12.347	3.996
ΘΕΣΣΑΛΟΝΙΚΗΣ	438.490	271.078	167.412
ΙΩΑΝΝΙΝΩΝ	72.567	46.403	26.164
ΚΑΒΑΛΑΣ	62.191	41.686	20.505
ΚΑΡΔΙΤΣΑΣ	49.639	36.885	12.754
ΚΑΣΤΟΡΙΑΣ	17.379	13.333	4.046
ΚΕΡΚΥΡΑΣ	43.726	28.892	14.834
ΚΕΦΑΛΛΗΝΙΑΣ	14.652	10.550	4.102
ΚΙΛΚΙΣ	30.444	22.902	7.542
ΚΟΖΑΝΗΣ	62.558	41.884	20.674
ΚΟΡΙΝΘΙΑΣ	54.370	38.104	16.266
ΚΥΚΛΑΔΩΝ	37.472	25.762	11.710
ΛΑΚΩΝΙΑΣ	33.135	26.108	7.027
ΛΑΡΙΣΗΣ	112.320	77.143	35.177
ΛΑΣΙΘΙΟΥ	32.664	22.350	10.314
ΛΕΣΒΟΥ	42.087	29.724	12.363
ΛΕΥΚΑΔΑΣ	9.790	7.029	2.761
ΜΑΓΝΗΣΙΑΣ	88.712	56.445	32.267
ΜΕΣΣΗΝΙΑΣ	66.550	46.420	20.130
ΞΑΝΘΗΣ	35.172	24.031	11.141
ΠΕΛΛΗΣ	52.105	39.780	12.325
ΠΙΕΡΙΑΣ	44.549	32.502	12.047
ΠΡΕΒΕΖΗΣ	27.658	19.491	8.167

Νομός	Σύνολο	Κύριες	Επικουρικές
ΡΕΘΥΜΝΗΣ	28.204	19.185	9.019
ΡΟΔΟΠΗΣ	37.998	28.604	9.394
ΣΑΜΟΥ	16.870	12.088	4.782
ΣΕΡΡΩΝ	76.528	57.326	19.202
ΤΡΙΚΑΛΩΝ	59.419	42.187	17.232
ΦΘΙΩΤΙΔΑΣ	69.053	47.267	21.786
ΦΛΩΡΙΝΑΣ	18.822	13.602	5.220
ΦΩΚΙΔΑΣ	16.684	11.356	5.328
ΧΑΛΚΙΔΙΚΗΣ	34.645	24.364	10.281
ΧΑΝΙΩΝ	57.636	37.007	20.629
ΧΙΟΥ	21.643	14.984	6.659
Χωρίς Τιμές*	9.774	5.316	4.458
ΣΥΝΟΛΟ	4.474.476	2.893.088	1.581.388

*Για τις συντάξεις αυτές δεν ήταν συμπληρωμένο το πεδίο του ταχυδρομικού κώδικα

Γ. Κατανομή συντάξεων ανά υπηκοότητα

A/A	Υπηκοότητα	Πλήθος Συντάξεων
1	ΑΖΕΡΜΠΑΙΤΖΑΝ	4
2	ΑΙΓΥΠΤΟΣ	223
3	ΑΙΘΙΟΠΙΑ	15
4	ΑΙΤΗ	1
5	ΑΛΒΑΝΙΑ	2.916
6	ΑΛΓΕΡΙΑ	1
7	ΑΛΛΗ ΧΩΡΑ	66
8	ΑΝΔΟΡΑ	2
9	ΑΡΓΕΝΤΙΝΗ	9
10	ΑΡΜΕΝΙΑ	77
11	ΑΥΣΤΡΑΛΙΑ	184
12	ΑΥΣΤΡΙΑ	49
13	ΑΦΓΑΝΙΣΤΑΝ	2
14	ΒΕΛΓΙΟ	41
15	ΒΙΕΤΝΑΜ	3
16	ΒΟΛΙΒΙΑ	1
17	ΒΟΣΝΙΑ ΚΑΙ ΕΡΖΕΓΟΒΙΝΗ	2
18	ΒΟΥΛΓΑΡΙΑ	2.372
19	ΒΡΑΖΙΛΙΑ	21
20	ΓΑΛΛΙΑ	130
21	ΓΕΡΜΑΝΙΑ	384
22	ΓΕΩΡΓΙΑ	130
23	ΓΙΟΥΓΚΟΣΛΑΒΙΑ	26
24	ΓΚΑΜΠΙΑ	2
25	ΓΚΑΝΑ	4
26	ΓΚΟΥΑΜ	1
27	ΔΑΝΙΑ	13
28	ΔΟΜΗΝΙΚΑΝΙΚΗ ΔΗΜΟΚΡΑΤΙΑ	2
29	ΔΟΜΙΝΙΚΟΣ	1
30	ΕΛΒΕΤΙΑ	28
31	ΕΛΛΑΔΑ	4.463.150
32	ΕΡΥΘΡΑΙΑ	1
33	ΗΝΩΜ.ΒΑΣΙΛΕΙΟ-ΜΕΓ.ΒΡΕΤΤΑΝΙΑ	365
34	ΗΠΑ	225
35	ΙΑΠΩΝΙΑ	7

Α/Α	Υπηκοότητα	Πλήθος Συντάξεων
36	ΙΝΔΙΑ	27
37	ΙΝΔΟΝΗΣΙΑ	3
38	ΙΟΡΔΑΝΙΑ	5
39	ΙΡΑΚ	6
40	ΙΡΑΝ	3
41	ΙΡΛΑΝΔΙΑ	6
42	ΙΣΠΑΝΙΑ	26
43	ΙΣΡΑΗΛ	5
44	ΙΤΑΛΙΑ	247
45	ΚΑΖΑΚΧΣΤΑΝ	37
46	ΚΑΝΑΔΑΣ	199
47	ΚΟΛΟΜΒΙΑ	3
48	ΚΟΝΓΚΟ	2
49	ΚΟΡΕΑ	2
50	ΚΟΣΤΑ ΡΙΚΑ	15
51	ΚΟΥΒΑ	1
52	ΚΟΥΒΕΙΤ	1
53	ΚΡΟΑΤΙΑ	4
54	ΚΥΠΡΟΣ	757
55	ΛΕΤΟΝΙΑ	1
56	ΛΕΥΚΟΡΩΣΙΑ	4
57	ΛΙΒΑΝΟΣ	17
58	ΛΙΒΥΗ	4
59	ΛΙΘΟΥΑΝΙΑ	3
60	ΛΙΧΤΕΝΣΤΑΙΝ	1
61	ΛΟΥΞΕΜΒΟΥΡΓΟ	1
62	ΜΑΛΤΑ	2
63	ΜΑΡΟΚΟ	2
64	ΜΕΞΙΚΟ	1
65	ΜΟΛΔΑΒΙΑ	71
66	ΜΠΑΝΓΚΛΑΝΤΕΣ	2
67	ΜΠΟΥΡΟΥΝΤΙ	1
68	ΝΕΑ ΓΟΥΙΝΕΑ	2
69	ΝΕΑ ΖΗΛΑΝΔΙΑ	5
70	ΝΙΓΗΡΙΑ	8
71	ΝΙΚΑΡΑΓΟΥΑ	1
72	ΝΟΡΒΗΓΙΑ	3
73	ΝΟΤΙΟΣ ΑΦΡΙΚΗ	11
74	ΟΛΛΑΝΔΙΑ	77
75	ΟΥΓΓΑΡΙΑ	7
76	ΟΥΓΚΑΝΤΑ	4

A/A	Υπηκοότητα	Πλήθος Συντάξεων
77	ΟΥΖΜΠΕΚΙΣΤΑΝ	15
78	ΟΥΚΡΑΝΙΑ	159
79	ΟΥΡΟΥΓΟΥΑΗ	2
80	ΠΑΚΙΣΤΑΝ	104
81	ΠΑΝΑΜΑΣ	3
82	ΠΑΡΑΓΟΥΑΗ	2
83	ΠΕΡΟΥ	3
84	ΠΟΛΩΝΙΑ	198
85	ΠΟΡΤΟΓΑΛΛΙΑ	7
86	ΡΟΥΜΑΝΙΑ	233
87	ΡΩΣΙΑ	389
88	ΣΕΡΒΙΑ	6
89	ΣΕΥΧΕΛΛΕΣ	3
90	ΣΙΕΡΑ ΛΕΟΝΕ	1
91	ΣΙΝΓΚΑΠΟΥΡΗ	2
92	ΣΛΟΒΑΚΙΑ	3
93	ΣΛΟΒΕΝΙΑ	1
94	ΣΟΥΔΑΝ	6
95	ΣΟΥΗΔΙΑ	26
96	ΣΡΙ ΛΑΝΚΑ	15
97	ΣΥΡΙΑ	23
98	ΤΑΝΖΑΝΙΑ	1
99	ΤΑΥΛΑΝΔΗ	1
100	ΤΟΥΡΚΙΑ	1.100
101	ΤΣΕΧΙΑ	18
102	ΤΥΝΗΣΙΑ	2
103	ΦΙΛΙΠΠΙΝΕΣ	90
104	ΦΙΝΛΑΝΔΙΑ	18
105	ΦΥΡΟΜ	4
106	ΧΙΛΗ	4
107	ΧΟΝΓΚ ΚΟΝΓΚ	2
	ΣΥΝΟΛΟ	4.474.476

Δ. Γεωγραφική Κατανομή Προνοιακών Επιδομάτων ανά νομό

Α/Α	Νομός	Πλήθος		Ποσό Επιδομάτων (€)	
		Δικαιούχοι μόνο προνοιακών επιδομάτων	Συνταξιούχοι που λαμβάνουν και προνοιακά επιδόματα	Δικαιούχοι μόνο προνοιακών επιδομάτων	Συνταξιούχοι που λαμβάνουν και προνοιακά επιδόματα
1	ΑΙΤΩΛΟΑΚΑΡΝΑΝΙΑΣ	1.728	992	503.707,00	398.924,80
2	ΑΡΓΟΛΙΔΑΣ	611	470	193.517,60	168.881,56
3	ΑΡΚΑΔΙΑΣ	608	472	199.237,18	196.356,44
4	ΑΡΤΑΣ	457	456	152.950,94	188.618,02
5	ΑΤΤΙΚΗΣ	43.786	15.463	15.753.217,88	5.550.440,66
6	ΑΧΑΪΑΣ	3.152	1.389	1.162.004,02	556.237,54
7	ΒΟΙΩΤΙΑΣ	825	333	221.670,28	121.856,36
8	ΓΡΕΒΕΝΩΝ	191	186	63.824,78	77.111,00
9	ΔΡΑΜΑΣ	1.242	565	402.415,76	211.071,10
10	ΔΩΔΕΚΑΝΗΣΟΥ	1.621	579	575.452,50	217.346,38
11	ΕΒΡΟΥ	2.984	1.060	666.260,28	368.074,70
12	ΕΥΒΟΙΑΣ	2.600	930	801.269,96	353.967,47
13	ΕΥΡΥΤΑΝΙΑΣ	118	162	38.106,78	61.900,56
14	ΖΑΚΥΝΘΟΥ	532	250	142.279,70	93.764,06
15	ΗΛΕΙΑΣ	1.094	692	385.946,00	277.503,80
16	ΗΜΑΘΙΑΣ	1.814	803	487.495,96	309.116,78
17	ΗΡΑΚΛΕΙΟΥ	3.095	1.605	850.043,98	620.613,98
18	ΘΕΣΠΡΩΤΙΑΣ	509	233	143.518,16	94.907,08
19	ΘΕΣΣΑΛΟΝΙΚΗΣ	13.334	4.231	3.757.775,92	1.452.150,86
20	ΙΩΑΝΝΙΝΩΝ	1.404	808	484.247,88	329.177,94
21	ΚΑΒΑΛΑΣ	1.633	872	430.446,22	310.763,10
22	ΚΑΡΔΙΤΣΑΣ	1.112	731	346.008,58	281.068,02
23	ΚΑΣΤΟΡΙΑΣ	495	248	138.080,66	82.142,66
24	ΚΕΡΚΥΡΑΣ	1.293	613	339.273,68	235.675,32
25	ΚΕΦΑΛΛΗΝΙΑΣ	404	177	123.520,16	68.821,90
26	ΚΙΛΚΙΣ	667	343	197.137,00	131.330,28
27	ΚΟΖΑΝΗΣ	1.455	628	454.272,38	243.846,02
28	ΚΟΡΙΝΘΙΑΣ	1.055	462	352.686,80	172.332,32
29	ΚΥΚΛΑΔΩΝ	610	336	224.869,20	134.040,28
30	ΛΑΚΩΝΙΑΣ	452	440	149.599,18	162.925,00
31	ΛΑΡΙΣΑΣ	2.338	1.108	756.260,20	403.142,18
32	ΛΑΣΙΘΙΟΥ	479	546	134.195,58	207.415,32
33	ΛΕΣΒΟΥ	990	612	261.515,06	234.907,18
34	ΛΕΥΚΑΔΑΣ	189	149	50.905,88	59.264,00

Α/Α	Νομός	Πλήθος		Ποσό Επιδομάτων (€)	
		Δικαιούχοι μόνο προνοιακών επιδομάτων	Συνταξιούχοι που λαμβάνουν και προνοιακά επιδόματα	Δικαιούχοι μόνο προνοιακών επιδομάτων	Συνταξιούχοι που λαμβάνουν και προνοιακά επιδόματα
35	ΜΑΓΝΗΣΙΑΣ	1.945	782	676.687,70	307.627,94
36	ΜΕΣΣΗΝΙΑΣ	1.321	889	485.320,84	340.530,70
37	ΞΑΝΘΗΣ	2.075	511	458.366,94	165.985,74
38	ΠΕΛΛΗΣ	1.071	781	333.275,14	299.759,80
39	ΠΙΕΡΙΑΣ	1.646	667	440.976,30	251.702,38
40	ΠΡΕΒΕΖΑΣ	476	305	122.292,78	117.825,70
41	ΡΕΘΥΜΝΗΣ	487	435	166.189,16	168.103,78
42	ΡΟΔΟΠΗΣ	1.706	490	347.002,42	161.581,72
43	ΣΑΜΟΥ	515	223	148.302,32	86.063,52
44	ΣΕΡΡΩΝ	1.797	923	530.261,18	346.235,24
45	ΤΡΙΚΑΛΩΝ	1.125	788	392.640,62	296.571,14
46	ΦΘΙΩΤΙΔΑΣ	956	648	339.111,34	247.644,64
47	ΦΛΩΡΙΝΑΣ	415	335	124.992,68	128.594,46
48	ΦΩΚΙΔΑΣ	237	141	64.500,06	52.774,52
49	ΧΑΛΚΙΔΙΚΗΣ	1.011	423	295.667,38	154.762,82
50	ΧΑΝΙΩΝ	1.684	652	577.741,22	255.627,16
51	ΧΙΟΥ	474	239	171.250,88	88.905,90
52	Απροσδιόριστο	2	1	626,00	35,22
	ΣΥΝΟΛΟ	113.820	48.177	36.618.918,10	17.846.027,05