



Υπουργείο Εργασίας, Κοινωνικής Ασφάλισης & Πρόνοιας

ΕΝΙΑΙΟ ΣΥΣΤΗΜΑ ΕΛΕΓΧΟΥ & ΠΛΗΡΩΜΩΝ ΣΥΝΤΑΞΕΩΝ

«**ΗΛΙΟΣ**»



**ΜΗΝΙΑΙΑ ΑΠΕΙΚΟΝΙΣΗ ΣΥΝΤΑΞΙΟΔΟΤΙΚΩΝ
ΠΑΡΟΧΩΝ & ΠΡΟΝΟΙΑΚΩΝ ΕΠΙΔΟΜΑΤΩΝ**

ΕΚΘΕΣΗ ΔΩΔΕΚΑΘΗ

ΜΑΪΟΣ 2014

Περιεχόμενα

1. Εισαγωγή	3
2. Ποσοτική & Ποιοτική Ανάλυση Δεδομένων Ελέγχου & Πληρωμών Συντάξεων	4
2.1 Μέσο Εισόδημα από συντάξεις.....	4
2.2 Κατανομή Συνταξιούχων ανά Ηλικία	7
2.3 Ανάλυση Συντάξεων ανά Κατηγορία και κλίμακα ποσού	9
2.4 Γεωγραφική κατανομή συντάξεων	11
3. Ανάλυση & Συσχέτιση Προνοιακών Επιδομάτων.....	13
3.1 Πλήθος και Μέσο Ποσό Καταβολής Δικαιούχων Προνοιακών Επιδομάτων.....	13
3.2 Κατανομή Πλήθους Συνταξιούχων/Δικαιούχων Προνοιακών Επιδομάτων	15
3.3 Κατανομή Δικαιούχων Προνοιακών Επιδομάτων ανά ηλικία	17
3.4 Γεωγραφική Κατανομή Δικαιούχων Προνοιακών Επιδομάτων	18
ΠΑΡΑΡΤΗΜΑ –ΠΙΝΑΚΕΣ	20
Α. Κατανομή συντάξεων ανά ταμείο και κατηγορία.....	21
Β. Κατανομή συντάξεων ανά νομό.....	24
Γ. Κατανομή συντάξεων ανά υπηκοότητα	26
Δ. Γεωγραφική Κατανομή Προνοιακών Επιδομάτων ανά νομό	29

1. Εισαγωγή

Η δωδέκατη μηνιαία έκθεση του Ενιαίου Συστήματος Ελέγχου και Πληρωμών Συντάξεων «ΗΛΙΟΣ» αποτυπώνει την εικόνα των συνταξιοδοτικών παροχών και των προνοιακών επιδομάτων της χώρας για το μήνα **Μάιο του 2014**.

Σύμφωνα με την επεξεργασία των στοιχείων του συστήματος «ΑΡΙΑΔΝΗ», αναγγέλθηκαν για αναστολή 8.481 συντάξεις λόγω θανάτου του συνταξιούχου και 34 λόγω γάμου. Μετά από διασταύρωση που έγινε με τα στοιχεία του Μητρώου προνοιακών επιδομάτων διαπιστώθηκαν 897 περιπτώσεις θανάτων.

Η 12^η έκθεση είναι δομημένη σε 2 βασικές ενότητες όσον αφορά στην ποιοτική και ποσοτική ανάλυση των δεδομένων:

- η πρώτη ενότητα αποτελείται από 4 υποενότητες και περιλαμβάνει στατιστικά στοιχεία αμιγώς των συντάξεων και των συνταξιούχων της χώρας, του μέσου μηνιαίου εισοδήματος, της ηλικιακής κατανομής των συνταξιούχων και της γεωγραφικής κατανομής των συντάξεων,
- η δεύτερη ενότητα η οποία διαρθρώνεται σε 4 υποενότητες περιλαμβάνει στατιστικά στοιχεία σχετικά με το πλήθος και το μέσο εισόδημα των δικαιούχων προνοιακών επιδομάτων, την κατανομή των συνταξιούχων/δικαιούχων προνοιακών επιδομάτων ανά εύρος καταβαλλόμενου ποσού σύνταξης και κατηγορία σύνταξης, την ηλικιακή κατανομή των δικαιούχων και τη γεωγραφική κατανομή τους.

Στο παράρτημα, αποτυπώνονται στοιχεία ανά κατηγορία σύνταξης και κατανομή ανά ταμείο και ανά νομό, η κατανομή των συντάξεων ανά εθνικότητα καθώς και η γεωγραφική κατανομή των προνοιακών επιδομάτων.

2. Ποσοτική & Ποιοτική Ανάλυση Δεδομένων Ελέγχου & Πληρωμών Συντάξεων

2.1 Μέσο Εισόδημα από συντάξεις

Από την επεξεργασία των στοιχείων των συντάξεων του Μαΐου του 2014 προέκυψε ότι ο αριθμός των συνταξιούχων της χώρας ανέρχεται σε **2.658.322** και το μέσο εισόδημα των συνταξιούχων γήρατος σε **944,46€** (προ φόρου και κρατήσεων υγειονομικής περίθαλψης). Αναλυτικά στοιχεία αποτυπώνονται στους πίνακες 1 και 2 που ακολουθούν.

Κατηγορία Συνταξιούχων	Πλήθος Συνταξιούχων		
	Μάρτιος 2014	Απρίλιος 2014	Μάιος 2014
Γήρατος	1.987.363	1.988.627	1.990.713
Θανάτου	401.178	391.307	402.463
Αναπηρίας	233.426	233.359	232.697
Ανασφάλιστων Υπερηλικών ΟΓΑ	30.910	31.036	31.107
Χωρίς Ένδειξη Κατηγορίας	1.337	1.343	1.342
ΣΥΝΟΛΟ	2.654.214	2.645.672*	2.658.322

Πίνακας 1: Πλήθος Συνταξιούχων ανά κατηγορία σύνταξης

Κατηγορία Συνταξιούχων	Μηνιαίο Ποσό (€)			Μέσο Μηνιαίο Εισόδημα από συντάξεις (€)		
	Μάρτιος 2014	Απρίλιος 2014	Μάιος 2014	Μάρτιος 2014	Απρίλιος 2014	Μάιος 2014
Γήρατος	1.871.040.689	1.875.657.917	1.880.145.069	941,47	943,19	944,46
Θανάτου	274.645.244	273.334.453	275.785.541	684,60	698,52	685,24
Αναπηρίας	144.942.294	145.011.031	144.992.735	620,93	621,41	623,10
Ανασφάλιστων Υπερηλικών ΟΓΑ	11.124.393	11.170.117	11.195.444	359,90	359,91	359,90
Χωρίς Ένδειξη Κατηγορίας	1.042.129	1.046.762	1.045.067	779,45	779,42	778,74
ΣΥΝΟΛΟ	2.302.794.750	2.306.220.279*	2.313.163.856			

Πίνακας 2: Μέσο Μηνιαίο Εισόδημα από Συντάξεις προ Φόρων και Κρατήσεων Περίθαλψης

*Επισημαίνεται ότι λόγω τεχνικού προβλήματος δεν είχε συμπεριληφθεί στην προηγούμενη έκθεση του μηνός Απριλίου η δαπάνη για 10.970 συνταξιούχους του ΟΓΑ που εντάσσονται στην κατηγορία ΟΓΑ (επιζώντων) η οποία ανέρχεται στα 2.082.322,72 ευρώ και κατά συνέπεια η πραγματική δαπάνη για το μήνα Απρίλιο διαμορφώνεται στα 2.308.302.601 ευρώ και το πλήθος των συνταξιούχων σε 2.656.642.

Για τον υπολογισμό του μέσου μηνιαίου εισοδήματος αθροίζονται στην κατηγορία της σύνταξης γήρατος και όλες οι συντάξεις άλλων κατηγοριών (θανάτου, αναπηρίας) που ενδεχομένως λαμβάνει ένας συνταξιούχος.

Με τα δεδομένα των συντάξεων του **Μαΐου** προκύπτει το μείγμα των συνταξιούχων και το μέσο μηνιαίο εισόδημα από συντάξεις που αποτυπώνεται στο διάγραμμα 1 που ακολουθεί.

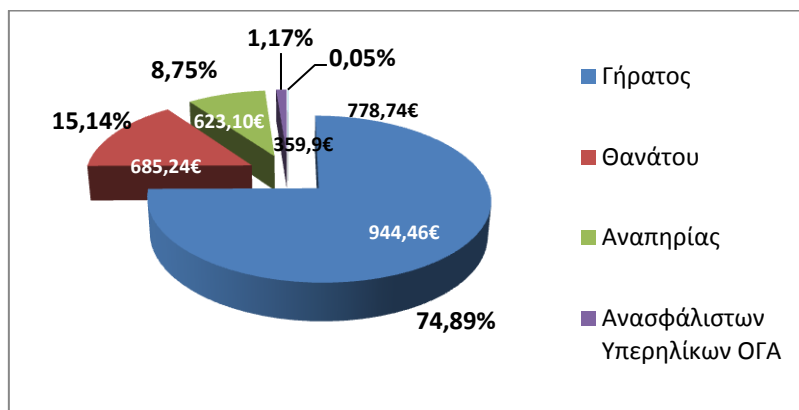

Διάγραμμα 1: Ποσοστιαία κατανομή συνταξιούχων & μέσο μηνιαίο εισόδημα

Στον Πίνακα 3 παρουσιάζονται αναλυτικά στοιχεία του αριθμού των συνταξιούχων και του μέσου μηνιαίου εισοδήματός τους ανά φύλο. Παρατηρείται, ότι οι γυναίκες συνταξιούχοι είναι **1.388.656** ενώ οι άνδρες **1.260.890** (8.776 συνταξιούχοι δεν είχαν ένδειξη φύλου).

Κατηγορία Συνταξιούχων	Πλήθος		Μέσο Μηνιαίο Εισόδημα από συντάξεις (€)	
	Γυναίκες	Άνδρες	Γυναίκες	Άνδρες
Γήρατος	905.790	1.081.476	786,58 €	1.078,37 €
Θανάτου	370.574	26.643	702,43 €	499,00 €
Αναπηρίας	90.338	142.276	542,26 €	674,25 €
Ανασφάλιστων Υπερηλικών ΟΓΑ	21.331	9.776	359,96 €	359,76 €
Χωρίς Ένδειξη Κατηγορίας	623	719	778,76 €	778,72 €
ΣΥΝΟΛΟ	1.388.656	1.260.890		

Πίνακας 3 : Μέσο Μηνιαίο Εισόδημα από Συντάξεις προ Φόρων και Κρατήσεων Περιθαλψής ανά φύλο.

Αναλύοντας τα δεδομένα του εισοδήματος των συνταξιούχων σε κλίμακες, προκύπτει ότι ένας μεγάλος αριθμός συνταξιούχων γήρατος λαμβάνουν εισόδημα που κυμαίνεται στο εύρος 500-1000€. Ο ίδιος περίπου αριθμός βρίσκεται στο εύρος 1.000-2.000 €. Στον πίνακα 4 που ακολουθεί κατανέμεται το εισόδημα από συντάξεις ανά κατηγορία (γήρατος, θανάτου κτλ) και εύρος ποσού. Στην κατηγορία γήρατος περιλαμβάνονται και οι συντάξεις ανασφάλιστων υπερηλικών του ΟΓΑ. Επισημαίνεται ότι τα ποσά είναι προ κρατήσεων φόρου και υγειονομικής περίθαλψης.

Εύρος Ποσού(€)	Γήρατος		Θανάτου		Αναπηρικές		Λοιπές	
	Πλήθος	Μ.Ο.(€)	Πλήθος	Μ.Ο.(€)	Πλήθος	Μ.Ο.(€)	Πλήθος	Μ.Ο.(€)
0-300	71.991	132,75	46.595	137,19	6.275	165,88	7	28,57
300-400	172.232	368,80	23.758	352,61	55.818	362,88	13	391,65
400-500	221.577	452,80	30.392	447,81	39.240	457,07	0	0,00
500-600	187.974	546,98	57.654	560,41	26.903	541,55	0	0,00
600-700	185.386	654,28	68.737	657,01	31.913	649,63	15	671,40
700-800	192.700	743,97	70.594	756,58	29.162	747,82	1.184	783,30
800-900	106.548	846,52	23.518	844,87	7.675	846,99	121	823,68
900-1.000	80.049	948,97	17.641	949,18	5.626	946,09	0	0,00
1.000-1.500	466.621	1.260,62	55.430	1.185,23	26.753	1.151,70	2	1.306,01
1.500-2.000	292.158	1.687,47	7.129	1.670,21	2.741	1.678,92	0	0,00
2.000-2.500	34.332	2.169,12	874	2.181,29	408	2.189,93	0	0,00
2.500-3.000	8.655	2.672,13	113	2.660,57	147	2.729,26	0	0,00
3.000-3.500	1.142	3.177,64	19	3.212,26	28	3.175,64	0	0,00
3.500-4.000	289	3.721,19	4	3.714,33	5	3.718,09	0	0,00
>4.000	166	4.592,35	5	4.593,93	3	4.254,82	0	0,00
ΣΥΝΟΛΟ	2.021.820		402.463		232.697		1.342	

Πίνακας 4: Κατανομή Εισοδήματος Συνταξιούχων ανά εύρος καταβαλλόμενου ποσού

Τέλος, από την κατανομή του πλήθους των συντάξεων ανά συνταξιούχο παρατηρείται πως 1.335.850 συνταξιούχοι λαμβάνουν 1 μόνο σύνταξη, 928.400 λαμβάνουν 2 συντάξεις και 320.560 συνταξιούχοι λαμβάνουν 3 συντάξεις. Πολύ περιορισμένος αριθμός λαμβάνει πάνω από 7 συντάξεις όπως φαίνεται και στον πίνακα 5.

Αριθμός Καταβαλλόμενων Συντάξεων	Συνταξιούχοι
10	3
9	8
8	41
7	299
6	3.414
5	13.546
4	56.201
3	320.560
2	928.400
1	1.335.850
ΣΥΝΟΛΟ	2.658.322

Πίνακας 5 : Πλήθος συντάξεων ανά συνταξιούχο

2.2 Κατανομή Συνταξιούχων ανά Ηλικία

Στον πίνακα 6 και το διάγραμμα 2 που ακολουθούν παρουσιάζονται αναλυτικά στοιχεία σχετικά με την κατανομή των συνταξιούχων και του εισοδήματός τους ανά ηλικία. Παρατηρείται πως το 24% των συνταξιούχων είναι ηλικίας άνω των 81 ετών, το 32% κυμαίνεται μεταξύ 71 και 80 ετών, το 40% μεταξύ 51 έως 70 ετών ενώ μόλις το 1% είναι συνταξιούχοι ηλικίας μικρότερης των 25 ετών. Συνταξιούχοι ηλικίας μεταξύ 56-65 ετών λαμβάνουν τα υψηλότερα ποσά σύνταξης.

Ηλικία	Πλήθος Συνταξιούχων	Μηνιαίο Ποσό	Μέσο Εισόδημα από συντάξεις
<=25	27.408	11.176.007,41€	407,76€
26-50	82.746	58.415.775,40€	705,96€
51-55	97.110	91.953.434,43€	946,90€
56-60	193.485	206.866.677,07€	1.069,16€
61-65	315.496	350.427.008,19€	1.110,72€
66-70	453.937	438.902.099,10€	966,88€
71-75	405.882	345.053.538,85€	850,13€
76-80	450.790	354.651.234,04€	786,73€
81-85	353.007	259.157.725,65€	734,14€
86-90	201.828	143.474.931,52€	710,88€
91-95	60.291	42.169.149,51€	699,43€
>95	15.330	10.325.617,95€	673,56€
Απροσδιόριστη	1.012	590.656,74€	583,65€
ΣΥΝΟΛΟ	2.658.322	2.313.163.855,86€	

Πίνακας 6 : Πλήθος Συνταξιούχων και μέσο μηνιαίο εισόδημα ανά Ηλικία

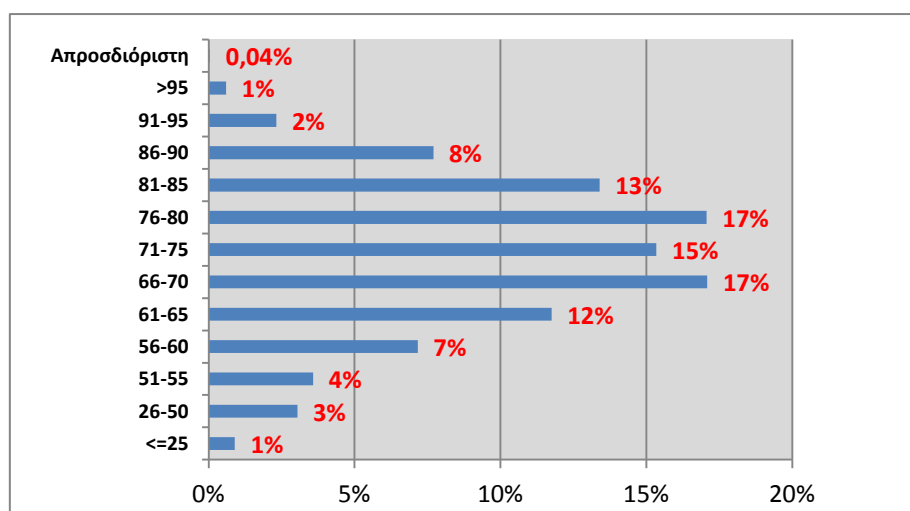

Διάγραμμα 2 : Ποσοστιαία Κατανομή Συνταξιούχων ανά Ηλικία

Στον Πίνακα 7 και το διάγραμμα 3 αποτυπώνονται στοιχεία σχετικά με την ηλικιακή σύνθεση των συνταξιούχων ανά κατηγορία σύνταξης. Συνταξιούχοι ηλικίας μικρότερης των 25 ετών λαμβάνουν συντάξεις λόγω θανάτου ή αναπηρίας. Η πλειοψηφία των συνταξιούχων λόγω γήρατος (σε ποσοστό 19% του συνόλου) είναι ηλικίας μεταξύ 66-70 ετών με μέση σύνταξη που αγγίζει το ποσό των 1.016,59€. Υπενθυμίζεται ότι για τον υπολογισμό του μέσου εισοδήματος από συντάξεις αθροίζονται στην κατηγορία σύνταξης γήρατος και όλες οι συντάξεις άλλων κατηγοριών (θανάτου, αναπηρίας) που ενδεχομένως λαμβάνει ένας συνταξιούχος.

Ηλικία	Γήρατος		Θανάτου		Αναπηρίας		Λοιπές	
	Πλήθος	Μέσο Εισόδημα από συντάξεις	Πλήθος	Μέσο Εισόδημα από συντάξεις	Πλήθος	Μέσο Εισόδημα από συντάξεις	Πλήθος	Μέσο Εισόδημα από συντάξεις
<=25	0	0,00 €	24.803	372,18€	2.271	741,43€	334	781,93€
26-50	20.908	1.249,75€	32.554	426,25€	28.596	625,15€	688	774,70€
51-55	60.616	1.155,24€	19.043	560,85€	17.353	643,71€	98	783,53€
56-60	141.439	1.229,48€	26.667	609,37€	25.294	658,38€	85	781,54€
61-65	252.619	1.227,51€	31.793	632,90€	31.032	650,01€	52	785,29€
66-70	379.023	1.016,59€	39.603	771,18€	35.259	652,61€	52	787,07€
71-75	336.936	878,85€	40.006	784,05€	28.926	607,01€	14	783,30€
76-80	364.181	804,82€	58.782	772,41€	27.817	580,18€	10	791,14€
81-85	271.772	737,93€	62.036	764,47€	19.192	582,54€	7	783,30€
86-90	145.131	706,22€	45.170	762,55€	11.525	567,01€	2	783,30€
91-95	38.801	692,28€	17.257	754,67€	4.233	539,69€	0	0,00€
>95	9.837	650,77€	4.309	743,70€	1.184	607,55€	0	0,00€
Απροσδιόριστη	557	583,65€	440	495,00€	15	783,30€	0	0,00€
ΣΥΝΟΛΟ	2.021.820		402.463		232.697		1.342	

Πίνακας 7 : Κατανομή Συνταξιούχων και εισοδήματος ανά Ηλικία και Κατηγορία Σύνταξης

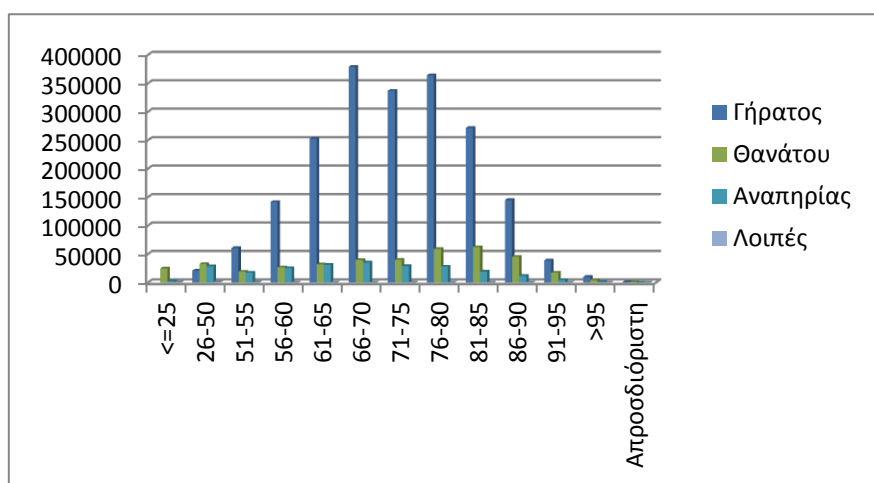

Διάγραμμα 3 : Κατανομή Συνταξιούχων ανά Ηλικία και Κατηγορία Σύνταξης

2.3 Ανάλυση Συντάξεων ανά Κατηγορία και κλίμακα ποσού

Το Μάιο του 2014 πληρώθηκαν συνολικά **4.469.871** συντάξεις, από τις οποίες οι **2.893.370** ήταν κύριες και **1.576.501** επικουρικές. Το συνολικό ποσό που κατέβαλλαν τα ταμεία ανήλθε σε **2.313.163.855,86€**. Αναλυτικά στοιχεία ανά κατηγορία σύνταξης αποτυπώνονται στον πίνακα 8 που ακολουθεί.

Κατηγορία Σύνταξης	Πλήθος	Μηνιαίο Ποσό(€)
A. Κύρια	2.893.370	2.035.384.098,81
Γήρατος	2.003.788	1.548.493.439,21
Θανάτου	584.116	320.572.709,42
Αναπηρική	271.591	153.004.014,40
Ανασφάλιστων Υπερηλικών ΟΓΑ	31.107	11.176.102,20
Χωρίς Ένδειξη Κατηγορίας	2.768	2.137.833,58
B. Επικουρική	1.576.501	277.779.757,05
Γήρατος	1.164.632	226.563.465,89
Θανάτου	338.114	39.559.189,55
Αναπηρική	73.679	11.643.725,28
Ανασφάλιστων Υπερηλικών ΟΓΑ	0	0,00
Χωρίς Ένδειξη Κατηγορίας	76	13.376,33
ΣΥΝΟΛΟ	4.469.871	2.313.163.855,86

Πίνακας 8: Κατανομή Συντάξεων ανά Κατηγορία Σύνταξης

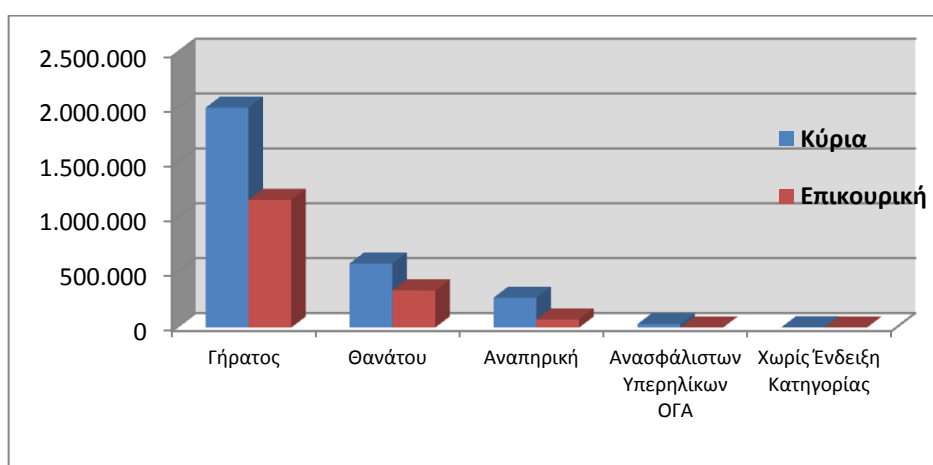

Διάγραμμα 4: Κατανομή Συντάξεων ανά Κατηγορία Σύνταξης

Αναλύοντας τα δεδομένα των συντάξεων σε κλίμακες με κριτήριο το ποσό της σύνταξης, προκύπτει ότι η πλειοψηφία των κυρίων συντάξεων βρίσκεται στο εύρος 500-1000€. Επίσης, σημαντικό ποσοστό στις κύριες συντάξεις γήρατος (περίπου 30%) ξεπερνά τα 1.000€. Επισημαίνεται, ότι η εν λόγω ανάλυση αφορά συντάξεις και όχι εισόδημα συνταξιούχου, στο οποίο όπως αναφέρθηκε και στην πρώτη ενότητα αθροίζονται περισσότερες συντάξεις κατά κανόνα.

Στον πίνακα 9 που ακολουθεί κατανέμονται οι συντάξεις ανά κατηγορία και εύρος ποσού. Στην κατηγορία «γήρατος» έχουν συμπεριληφθεί και οι συντάξεις ανασφάλιστων υπερηλίκων του ΟΓΑ. Τα ποσά σε κάθε περίπτωση είναι προ κρατήσεων φόρου και υγειονομικής περίθαλψης.

Εύρος Ποσού	Γήρατος		Θανάτου		Αναπηρικές		Λοιπές	
	Πλήθος	Μ.Ο.	Πλήθος	Μ.Ο.	Πλήθος	Μ.Ο.	Πλήθος	Μ.Ο.
A. Κύριες								
0-500	645.121	369,77	266.398	314,31	142.116	375,44	75	331,84
500-1000	771.121	678,58	280.359	687,94	104.054	666,38	2.690	784,12
1000-1500	537.846	1.233,65	36.174	1.158,65	2.3017	1.136,54	3	1.220,82
1500-2000	78.545	1.642,21	1.082	1.685,22	2.146	1.647	0	0
2000-2500	1.479	2.198,34	88	2.091,81	191	2.166,19	0	0
Άνω των 2.500	783	2.682,43	15	3.334,36	67	2.993,67	0	0
ΣΥΝΟΛΟ	2.034.895		584.116		271.591		2.768	
B. Επικουρικές								
0-500	1.154.003	190,51	337.815	116,56	73.433	156,47	76	176
500-1000	10.264	612,3	293	602	241	614,95	0	0
1000-1500	338	1.152,86	3	1.162,14	5	1.147,27	0	0
1500-2000	25	1.600,46	3	1.731,95	0	0	0	0
2000-2500	1	2.125,76	0	0	0	0	0	0
Άνω των 2.500	1	3.109,83	0	0	0	0	0	0
ΣΥΝΟΛΟ	1.164.632		338.114		73.679		76	

Πίνακας 9: Κατανομή Συντάξεων ανά εύρος καταβαλλόμενου ποσού

2.4 Γεωγραφική κατανομή συντάξεων

Όπως προκύπτει από την επεξεργασία του πεδίου του ταχυδρομικού κώδικα των δικαιούχων στα αρχεία των συντάξεων, ο μεγαλύτερος αριθμός συντάξεων καταβάλλεται στην Αττική (1.720.591) και την Κεντρική Μακεδονία (732.716). Ακολουθεί η Θεσσαλία με 309.826 συντάξεις και η Δυτική Ελλάδα με 262.106. Στον πίνακα 10 αποτυπώνεται η γεωγραφική κατανομή των συντάξεων ανά περιφέρεια και κατηγορία σύνταξης.

Περιφέρεια	Σύνολο Συντάξεων	Γήρατος	Θανάτου	Αναπηρίας	Άλλη/Χωρίς Ένδειξη
Ανατολικής Μακεδονίας Θράκης	237.652	173.219	39.046	25.234	153
Κεντρικής Μακεδονίας	732.716	530.435	144.062	57.749	470
Ηπείρου	150.389	110.568	24.686	15.043	92
Δυτικής Μακεδονίας	112.852	82.323	20.226	10.258	45
Θεσσαλίας	309.826	222.695	55.370	31.549	212
Ιονίων Νήσων	80.063	58.092	14.712	7.218	41
Στερεάς Ελλάδας	224.934	160.501	45.206	19.142	85
Αττικής	1.720.591	1.208.307	415.607	95.534	1.143
Δυτικής Ελλάδας	262.106	189.396	48.399	24.101	210
Πελοποννήσου	226.178	168.611	37.807	19.616	144
Κρήτης	224.583	159.521	40.562	24.379	121
Νοτίου Αιγαίου	97.671	71.160	18.884	7.554	73
Βορείου Αιγαίου	80.542	57.517	15.499	7.479	47

Πίνακας 10: Γεωγραφική Κατανομή Συντάξεων

Για 9.768 εγγραφές δεν υπήρχε ένδειξη ΤΚ και για το λόγο αυτό δεν περιλαμβάνονται στον πίνακα 10. Στο χάρτη που ακολουθεί αποτυπώνεται ο αριθμός των συντάξεων που καταβάλλεται στις 13 περιφέρειες της χώρας.



Χάρτης 1: Καταβολή Συντάξεων ανά Περιφέρεια

Στον Πίνακα 11 αποτυπώνονται τα ποσά σύνταξης που αντιστοιχούν σε κάθε Περιφέρεια σε σχέση με το αντίστοιχο ΑΕΠ για το έτος 2010 (προσωρινά στοιχεία ΕΛΣΤΑΤ). Σύμφωνα με τα δεδομένα του Πίνακα 11, στην Περιφέρεια Ηπείρου παρατηρείται η μεγαλύτερη τιμή (17,6%) του λόγου ποσού σύνταξης προς ΑΕΠ και ακολουθεί η Περιφέρεια Θεσσαλίας με τιμή 17,2%. Στην τελευταία θέση βρίσκεται η Περιφέρεια Νοτίου Αιγαίου με τιμή 7,9%.

Περιφέρεια	Μηναίο Ποσό Συντάξεων (ευρώ)	ΑΕΠ έτος 2010 (εκ.ευρώ)	% ΑΕΠ
Ανατ. Μακεδονίας - Θράκης	112.709.296,96 €	9.053,81	14,9%
Κεντρικής Μακεδονίας	368.370.865,82 €	30.086,11	14,7%
Δυτικής Μακεδονίας	58.786.971,99 €	5.280,60	13,4%
Θεσσαλίας	154.375.415,18 €	10.742,22	17,2%
Ηπείρου	72.295.434,52 €	4.917,16	17,6%
Ιονίων Νήσων	38.944.940,36 €	4.028,84	11,6%
Δυτικής Ελλάδας	130.640.144,95 €	10.326,40	15,2%
Στερεάς Ελλάδας	113.485.569,05 €	10.058,90	13,5%
Πελοποννήσου	113.611.414,32 €	9.435,94	14,4%
Αττικής	941.281.024,51 €	106.635,64	10,6%
Βορείου Αιγαίου	41.160.352,23 €	3.155,01	15,7%
Νοτίου Αιγαίου	49.143.470,52 €	7.475,41	7,9%
Κρήτης	113.027.972,04 €	10.955,48	12,4%

Πίνακας 11: Ποσά Συντάξεων ανά Περιφέρεια ως Ποσοστό του ΑΕΠ

3. Ανάλυση & Συσχέτιση Προνοιακών Επιδομάτων

3.1 Πλήθος και Μέσο Ποσό Καταβολής Δικαιούχων Προνοιακών Επιδομάτων

Από την επεξεργασία των στοιχείων των προνοιακών επιδομάτων για το μήνα Μάιο του 2014, παρατηρείται πως ο αριθμός των δικαιούχων προνοιακών επιδομάτων στη χώρα μας ανέρχεται σε 161.171 συνολικά και το ποσό που καταβάλλεται σε 54.214.352€. Από το σύνολο των δικαιούχων προνοιακών επιδομάτων το 29,9% αφορά σε δικαιούχους οι οποίοι παράλληλα λαμβάνουν και συντάξεις. Αναλυτικά στοιχεία αποτυπώνονται στους Πίνακες 12 και 13.

Κατηγορία Δικαιούχων Προνοιακών Επιδομάτων	Πλήθος		
	Μάρτιος 2014	Απρίλιος 2014	Μάιος 2014
Δικαιούχοι μόνο προνοιακών επιδομάτων	113.913	113.650	112.993
Συνταξιούχοι που λαμβάνουν και προνοιακά επιδόματα	48.194	47.994	48.178
ΣΥΝΟΛΟ	162.107	161.644	161.171

Πίνακας 12: Πλήθος Δικαιούχων Προνοιακών Επιδομάτων

Κατηγορία Δικαιούχων Προνοιακών Επιδομάτων	Μηνιαίο Ποσό Καταβαλλόμενων Επιδομάτων(€)			Μέσο Ποσό Καταβολής από Προνοιακά Επιδόματα(€)		
	Μάρτιος 2014	Απρίλιος 2014	Μάιος 2014	Μάρτιος 2014	Απρίλιος 2014	Μάιος 2014
Δικαιούχοι μόνο προνοιακών επιδομάτων	36.703.442	36.497.287	36.371.075	322,21	321,14	321,89
Συνταξιούχοι που λαμβάνουν και προνοιακά επιδόματα	17.833.003	17.799.043	17.843.277	370,03	370,86	370,36
ΣΥΝΟΛΟ	54.536.445	54.296.330	54.214.352			

Πίνακας 13: Μηνιαίο Ποσό & Μέσο Ποσό Καταβολής από Προνοιακά Επιδόματα

Η κατανομή των δικαιούχων προνοιακών επιδομάτων και το μέσο μηνιαίο ποσό καταβολής που λαμβάνουν αποτυπώνεται στο διάγραμμα 5 που ακολουθεί.

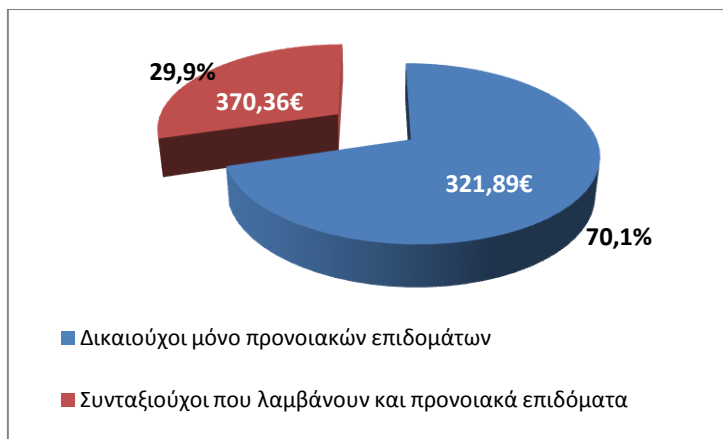

Διάγραμμα 5: Κατανομή Δικαιούχων Προνοιακών Επιδομάτων

Στον Πίνακα 14 που ακολουθεί παρουσιάζονται αναλυτικά στοιχεία του αριθμού των δικαιούχων προνοιακών επιδομάτων ανά φύλο. Διαπιστώνεται ότι 76.168 είναι άνδρες και 85.003 γυναίκες.

Κατηγορία Δικαιούχων Προνοιακών Επιδομάτων	Πλήθος		Μέσο Ποσό Καταβολής από Προνοιακά Επιδόματα(€)	
	Γυναίκες	Άνδρες	Γυναίκες	Άνδρες
Δικαιούχοι μόνο προνοιακών επιδομάτων	62.979	50.014	295,50	355,12
Συνταξιούχοι που λαμβάνουν προνοιακά επιδόματα	22.024	26.154	361,50	377,83
ΣΥΝΟΛΟ	85.003	76.168		

Πίνακας 14: Μέσο Ποσό Καταβολής από Προνοιακά Επιδόματα ανά φύλο

3.2 Κατανομή Πλήθους Συνταξιούχων/Δικαιούχων Προνοιακών Επιδομάτων

Αναλύοντας τα δεδομένα των συνταξιούχων που λαμβάνουν ταυτόχρονα με τη σύνταξή τους και προνοιακά επιδόματα παρατηρείται πως η πλειοψηφία των δικαιούχων είναι συνταξιούχοι λόγω αναπηρίας. Ακολουθούν οι συνταξιούχοι λόγω γήρατος και στη συνέχεια οι συνταξιούχοι λόγω θανάτου. Αναλυτικά στοιχεία αποτυπώνονται στον Πίνακα 15 και το Διάγραμμα 6.

Κατηγορία Συνταξιούχων	Πλήθος Συνταξιούχων/Δικαιούχων Προνοιακών Επιδομάτων	Μηνιαίο Ποσό Συντάξεων(€)	Μηνιαίο Ποσό Επιδομάτων(€)
Γήρατος	18.365	16.815.635	6.313.471
Θανάτου	6.540	4.382.726	2.549.789
Αναπηρίας	22.621	17.512.454	8.736.726
Λοιπά	652	512.254	243.292
ΣΥΝΟΛΟ	48.178	39.223.068	17.843.277

Πίνακας 15: Κατανομή Συνταξιούχων Προνοιακών Επιδομάτων ανά κατηγορία σύνταξης

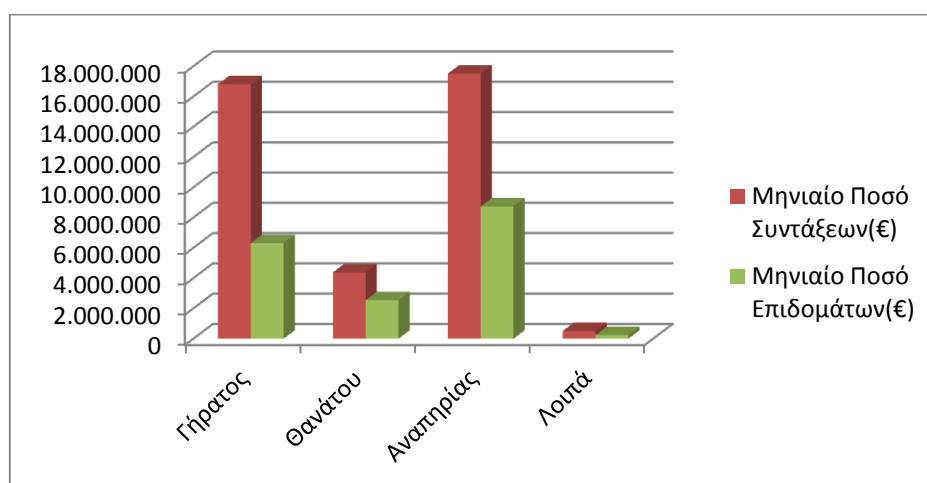

Διάγραμμα 6: Κατανομή Μηνιαίου Ποσού ανά κατηγορία σύνταξης

Αναλύοντας τα δεδομένα του εισοδήματος των συνταξιούχων σε κλίμακες, προκύπτει ότι ο μεγαλύτερος αριθμός των συνταξιούχων λόγω γήρατος λαμβάνει επιδόματα που κυμαίνονται στο εύρος 300-400 ευρώ. Στον πίνακα 16 που ακολουθεί κατανέμεται το ποσό από προνοιακά επιδόματα ανά κατηγορία συνταξιούχου (γήρατος, θανάτου, αναπηρίας, κτλ).

Εύρος Ποσού Σύνταξης	Συνταξιούχοι Γήρατος/Δικαιούχοι Επιδομάτων		Συνταξιούχοι Θανάτου/Δικαιούχοι Επιδομάτων		Συνταξιούχοι Αναπηρίας/Δικαιούχοι Επιδομάτων		Λοιπά	
	Πλήθος	Μηνιαίο Ποσό Επιδομάτων (€)	Πλήθος	Μηνιαίο Ποσό Επιδομάτων (€)	Πλήθος	Μηνιαίο Ποσό Επιδομάτων (€)	Πλήθος	Μηνιαίο Ποσό Επιδομάτων (€)
0-300	290	104.748	1.165	428.768	150	58.983	0	0
300-400	6.563	1.641.282	504	182.356	5.340	2.490.252	1	362
400-500	1.103	399.610	564	216.044	1.537	593.216	0	0
500-600	653	246.316	762	294.316	954	364.468	0	0
600-700	852	311.284	820	328.984	1.354	528.973	6	1.517
700-800	1.052	397.544	813	324.049	5.248	2.072.472	580	217.897
800-900	654	256.160	404	170.585	799	300.789	65	23.516
900-1000	533	215.767	287	123.315	597	220.093	0	0
1000-1500	3.067	1.256.241	1.020	410.273	5.781	1.862.140	0	0
1500-2000	2.248	968.564	149	52.118	643	183.029	0	0
2000-2500	896	358.206	30	11.548	131	36.770	0	0
2500-3000	285	99.329	19	6.545	74	22.412	0	0
3000-3500	74	24.444	3	889	10	2.241	0	0
3500-4000	39	12.269	0	0	2	724	0	0
>4000	56	21.708	0	0	1	165	0	0
ΣΥΝΟΛΑ:	18.365	6.313.471	6.540	2.549.789	22.621	8.736.726	652	243.292

Πίνακας 16: Κατανομή Συνταξιούχων Προνοιακών Επιδομάτων ανά κατηγορία σύνταξης και εύρος ποσού

3.3 Κατανομή Δικαιούχων Προνοιακών Επιδομάτων ανά ηλικία

Στον πίνακα 17 που ακολουθεί παρουσιάζονται αναλυτικά στοιχεία σχετικά με την κατανομή των δικαιούχων προνοιακών επιδομάτων και του καταβαλλόμενου μηνιαίου ποσού ανά ηλικία. Παρατηρείται πως το 30% περίπου των δικαιούχων που λαμβάνουν μόνο προνοιακά επιδόματα είναι ηλικίας έως και 25 ετών και το 36% κυμαίνεται μεταξύ 26-50 ετών. Αντίστοιχα, από την ανάλυση στοιχείων για τους συνταξιούχους/δικαιούχους προνοιακών επιδομάτων παρατηρείται πως το 20% είναι ηλικίας μεταξύ 26-50 ετών, το 21% κυμαίνεται μεταξύ 66-75 ετών και το 23% μεταξύ 76-85 ετών. Αναλυτικά στοιχεία παρουσιάζονται στον Πίνακα 17 και το Διάγραμμα 7 που ακολουθούν.

Ηλικία	Πλήθος		Ποσό Επιδομάτων(€)	
	Δικαιούχοι μόνο προνοιακών επιδομάτων	Συνταξιούχοι που λαμβάνουν προνοιακά επιδόματα	Δικαιούχοι	Συνταξιούχοι που λαμβάνουν προνοιακά επιδόματα
<=25	33.975	2.151	8.863.427	929.807
26-50	40.780	9.796	15.188.996	3.981.225
51-55	7.104	3.233	2.644.625	1.280.177
56-60	6.875	3.524	2.461.439	1.372.648
61-65	7.591	3.569	2.313.304	1.380.176
66-70	5.461	5.218	1.679.141	1.792.877
71-75	4.286	5.028	1.237.314	1.678.415
76-80	3.652	5.817	1.051.827	1.977.535
81-85	2.140	5.019	607.335	1.738.970
86-90	864	3.200	242.731	1.126.998
91-95	196	1.196	60.927	430.641
>95	69	427	20.010	153.808
ΣΥΝΟΛΟ	112.993	48.178	36.371.075	17.843.277

Πίνακας 17: Πλήθος Δικαιούχων Προνοιακών Επιδομάτων και κατανομή καταβαλλόμενου ποσού ανά ηλικία

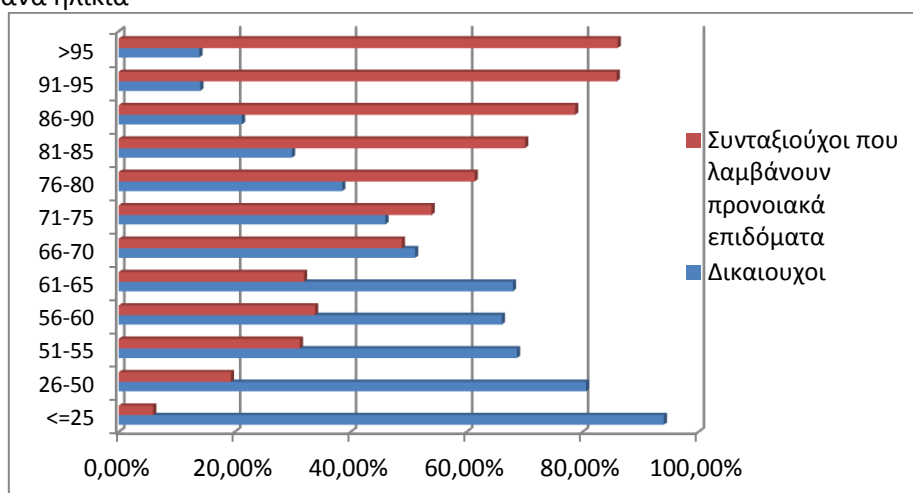

Διάγραμμα 7: Ποσοστιαία Κατανομή Δικαιούχων Προνοιακών Επιδομάτων ανά ηλικία

3.4 Γεωγραφική Κατανομή Δικαιούχων Προνοιακών Επιδομάτων

Στον Πίνακα 18 αποτυπώνεται η γεωγραφική κατανομή των δικαιούχων προνοιακών Επιδομάτων στις Περιφέρειες της χώρας και της μηνιαίας δαπάνης με βάση τον ΤΚ της κατοικίας τους. Σύμφωνα με τα δεδομένα του πίνακα 18 ο μεγαλύτερος αριθμός δικαιούχων προνοιακών επιδομάτων εντοπίζεται στην Αττική (43.789 δικαιούχοι & 15.460 συνταξιούχοι) και την Κεντρική Μακεδονία (21.118 δικαιούχοι & 8.191 συνταξιούχοι). Για όσους δεν υπήρχε συμπληρωμένος ο ΤΚ περιλαμβάνονται στην κατηγορία «χωρίς ένδειξη».

Περιφέρεια	Πλήθος		Ποσό Επιδομάτων(€)	
	Δικαιούχοι μόνο προνοιακών επιδομάτων	Συνταξιούχοι που λαμβάνουν προνοιακά επιδόματα	Δικαιούχοι μόνο προνοιακών επιδομάτων	Συνταξιούχοι που λαμβάνουν προνοιακά επιδόματα
Ανατολικής Μακεδονίας Θράκης	9.423	3.469	2.236.626	1.208.435
Κεντρικής Μακεδονίας	21.118	8.191	6.003.652	2.946.849
Ήπειρος	2.761	1.786	874.408	726.936
Δυτικής Μακεδονία	2.528	1.384	769.342	528.002
Θεσσαλίας	6.446	3.408	2.146.448	1.288.878
Ιονίων Νήσων	2.426	1.190	661.638	458.221
Στερεάς Ελλάδας	4.719	2.223	1.459.957	842.915
Αττικής	43.789	15.460	15.744.571	5.550.324
Δυτικής Ελλάδα	5.872	3.089	2.017.113	1.232.236
Πελοπόννησος	4.041	2.736	1.378.263	1.045.270
Κρήτης	5.632	3.250	1.692.305	1.254.429
Νοτίου Αιγαίου	2.245	921	804.313	352.613
Βορείου Αιγαίου	1.991	1.070	581.812	408.134
Χωρίς Ένδειξη	2	1	626	35
ΣΥΝΟΛΟ	112.993	48.178	36.371.075	17.843.277

Πίνακας 18: Γεωγραφική Κατανομή Δικαιούχων Προνοιακών Επιδομάτων

Στο χάρτη που ακολουθεί αποτυπώνεται ο αριθμός των δικαιούχων και συνταξιούχων προνοιακών επιδομάτων στις 13 περιφέρειες της χώρας.

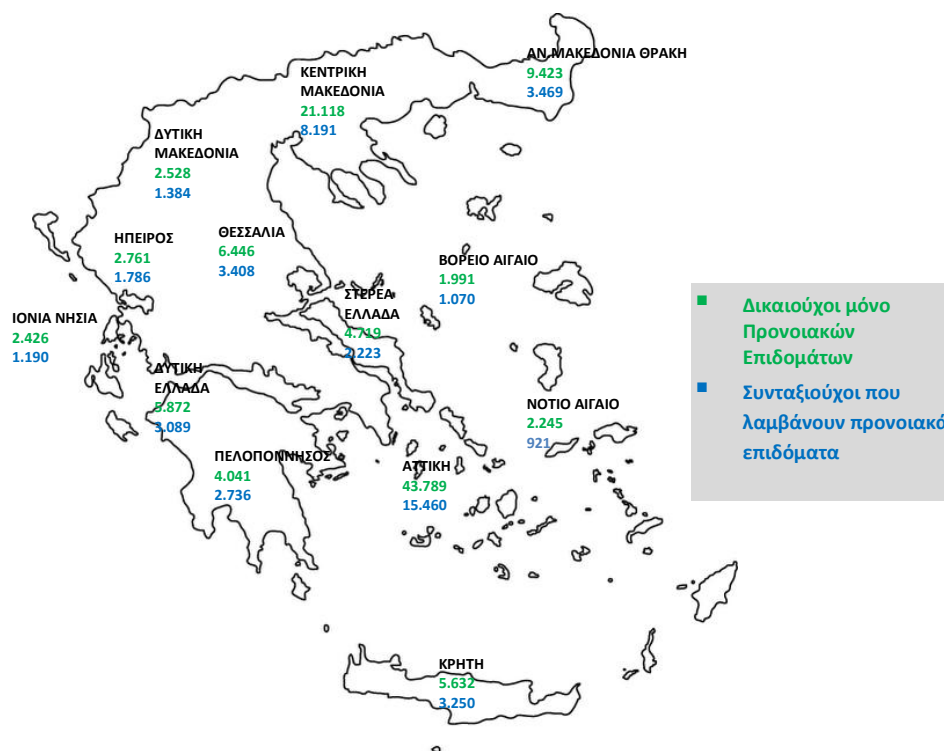

Χάρτης 2: Κατανομή Δικαιούχων Προνοιακών Επιδομάτων ανά Περιφέρεια

ΠΑΡΑΡΤΗΜΑ - ΠΙΝΑΚΕΣ

Α. Κατανομή συντάξεων ανά ταμείο και κατηγορία

Εποπτεύων Φορέας	Συντομογραφία	Γήρατος	Αναπηρίας	Θανάτου	Άλλη κατηγορία	Σύνολο	Συνολικό Ποσό
ΓΛΚ	ΓΛΚ	329.217	17.898	112.826	0	459.941	465.457.729,04
ΓΛΚ	ΔΗΜΟΣΙΟ	329.217	17.898	112.826	0	459.941	465.457.729,04
ΕΚΟΕΜΝ	ΕΚΟΕΜΝ	15.181	0	0	0	15.181	1.121.294,10
ΕΚΟΕΜΝ	ΕΚΟΕΜΝ	15.181	0	0	0	15.181	1.121.294,10
ΕΚΟΕΜΣ	ΕΚΟΕΜΣ	16.945	0	6.960	0	23.905	3.557.314,07
ΕΚΟΕΜΣ	ΕΚΟΕΜΣ	16.945	0	6.960	0	23.905	3.557.314,07
ΕΤΑΑ	ΕΤΑΑ	53.874	2.624	25.778	1	82.277	69.063.084,37
ΕΤΑΑ	ΕΤΑΑ-ΤΑΝ	13.989	716	6.762	0	21.467	14.378.571,82
ΕΤΑΑ	ΕΤΑΑ-ΤΣΑΥ	15.146	408	8.297	1	23.852	23.991.062,54
ΕΤΑΑ	ΕΤΑΑ-ΤΣΜΕΔΕ	16.898	1.006	6.373	0	24.277	26.891.108,01
ΕΤΑΑ	ΕΤΑΑ-ΤΑΣ	970	0	609	0	1.579	615.696,35
ΕΤΑΑ	ΕΤΑΑ-ΤΕΑΔ	6.843	446	3.618	0	10.907	3.174.349,39
ΕΤΑΑ	ΕΤΑΑ-ΤΣΜΕΔΕ(Ε)	28	48	119	0	195	12.296,26
ΕΤΑΠ-ΜΜΕ	ΕΤΑΠ-ΜΜΕ	5.817	434	2.021	0	8.272	7.346.798,26
ΕΤΑΠ-ΜΜΕ	ΤΣΠΕΑΘ	2.288	186	672	0	3.146	3.530.524,49
ΕΤΑΠ-ΜΜΕ	ΤΑΙΣΥΤ	475	68	185	0	728	590.400,56
ΕΤΑΠ-ΜΜΕ	ΤΣΕΥΠΑ	667	37	340	0	1.044	1.081.834,34
ΕΤΑΠ-ΜΜΕ	ΤΣΕΥΠΘ	51	6	35	0	92	96.838,76
ΕΤΑΠ-ΜΜΕ	ΤΑΤΤΑΘ	999	43	335	0	1.377	1.511.049,75
ΕΤΑΠ-ΜΜΕ	ΤΑΦΕΕΤ	40	6	41	0	87	71.703,01
ΕΤΑΠ-ΜΜΕ	ΤΑΑΣΤ	41	0	11	0	52	57.795,94
ΕΤΑΠ-ΜΜΕ	ΤΕΑΤΤΑΘ	796	33	196	0	1.025	211.928,03
ΕΤΑΠ-ΜΜΕ	ΤΑΙΗΕΑΘ	16	0	8	0	24	47.862,97
ΕΤΑΠ-ΜΜΕ	ΤΕΑΙΣΥΤ	444	55	198	0	697	146.860,41
ΕΤΑΤ	ΕΤΑΤ	8.253	21	77	0	8.351	5.662.662,97
ΕΤΑΤ	Τ.Ε.Α.ΠΕΤ	5.435	16	67	0	5.518	3.959.576,51
ΕΤΑΤ	ΕΤΑΤ-ΤΑΠΤΠ	2.452	0	0	0	2.452	1.514.841,72
ΕΤΑΤ	ΕΤΑΤ-ΛΑΚ(ΑΤ)	366	5	10	0	381	188.244,74
ΕΤΕΑ	ΕΤΕΑ	761.728	71.206	228.352	76	1.061.362	202.092.473,00
ΕΤΕΑ	ΕΤΕΑ-ΤΑΔΚΥ(Κ)	21	0	5	0	26	24.714,27
ΕΤΕΑ	ΕΤΕΑ-ΤΕΑΥΝΤΠ	3.880	330	1.001	0	5.211	1.988.750,96
ΕΤΕΑ	ΕΤΕΑ-ΤΕΑΥΕΚ	19.070	2.544	6.810	0	28.424	6.898.607,23
ΕΤΕΑ	ΕΤΕΑ-ΤΕΑΠΟΖΟ	2.822	342	1.029	0	4.193	865.289,54
ΕΤΕΑ	ΕΤΕΑ-ΤΕΑΧ	1.816	42	641	0	2.499	471.401,02
ΕΤΕΑ	ΕΤΕΑ-ΤΕΑΠΟΚΑ	20.854	312	4.175	0	25.341	6.338.492,53
ΕΤΕΑ	ΕΤΕΑ-ΤΑΔΚΥ	20.723	303	5.743	74	26.843	6.363.089,02
ΕΤΕΑ	ΕΤΕΑ-ΤΕΑΠ ΕΡΤΤ	3.837	47	699	0	4.583	1.513.696,91
ΕΤΕΑ	ΕΤΕΑ-ΤΕΑΔΥ- Κ.Υ	155.580	1.692	24.732	2	182.006	34.058.451,94
ΕΤΕΑ	ΕΤΕΑ-ΤΕΑΕΙΓΕ	1.278	21	191	0	1.490	352.875,32
ΕΤΕΑ	ΕΤΕΑ-ΕΛΕΜ	5.517	164	1.807	0	7.488	2.782.834,81

Εποπτεύων Φορέας	Συντομογραφία	Γήρατος	Αναπηρίας	Θανάτου	Άλλη κατηγορία	Σύνολο	Συνολικό Ποσό
ΕΤΕΑ	ΕΤΕΑ-ΕΤΕΑΜ	435.244	60.140	151.482	0	646.866	111.771.640,11
ΕΤΕΑ	ΕΤΕΑ-ΤΕΑΠ ΕΤΒΑ	596	0	146	0	742	271.164,19
ΕΤΕΑ	ΕΤΕΑ-ΤΣΕΑΠΣΓΟ	6.541	621	1.865	0	9.027	1.669.912,91
ΕΤΕΑ	ΕΤΕΑ-ΤΕΑΠΕΤΕ	5.650	93	761	0	6.504	3.518.910,23
ΕΤΕΑ	ΕΤΕΑ-ΤΕΑΠ ΔΕΗ	24.443	852	7.493	0	32.788	8.400.550,33
ΕΤΕΑ	ΕΤΕΑ-ΤΕΑΠ ΟΤΕ	22.920	438	2.587	0	25.945	5.369.374,46
ΕΤΕΑ	ΕΤΕΑ-ΤΕΑΠ ΕΛΤΑ	7.028	229	2.131	0	9.388	1.307.309,29
ΕΤΕΑ	ΕΤΕΑ-ΤΑΠΤΠ	1.272	4	311	0	1.587	679.878,61
ΕΤΕΑ	ΕΤΕΑ-ΕΤΕΑΜ-ΟΠΣ	22.636	3.032	14.743	0	40.411	7.445.529,32
ΙΚΑ	ΙΚΑ	797.268	109.425	296.866	385	1.203.944	848.033.868,26
ΙΚΑ	ΙΚΑ	627.996	100.207	249.962	0	978.165	625.193.848,29
ΙΚΑ	ΤΣΕΑΠΓΣΟ	10.168	778	2.405	0	13.351	10.866.693,71
ΙΚΑ	ΤΣΠΗΣΑΠ	1.293	160	646	0	2.099	2.548.489,33
ΙΚΑ	ΤΑΠΕ	1.401	52	153	1	1.607	1.931.999,77
ΙΚΑ	ΤΣΠΕΤΕ	11.322	336	2.479	0	14.137	14.995.801,57
ΙΚΑ	ΤΣΠΠΑΤΕ	5.600	141	2.003	20	7.764	8.328.156,76
ΙΚΑ	ΤΑΠΙΑΤ	2.078	110	463	0	2.651	2.942.222,90
ΙΚΑ	ΤΑΠΕΤΒΑ	606	0	154	0	760	854.282,69
ΙΚΑ	ΤΑΠΟΤΕ	44.466	1.361	9.589	305	55.721	68.184.793,71
ΙΚΑ	ΤΑΠ-ΔΕΗ	27.491	966	8.683	0	37.140	50.922.054,95
ΙΚΑ	ΟΠΣ-ΙΚΑ	64.847	5.314	20.329	59	90.549	61.265.524,58
ΚΛΗΡΟΔΟΤΗΜΑΤΑ	ΚΛΗΡΟΔΟΤΗΜΑΤΑ	3	0	0	1	4	4.273,56
ΚΛΗΡΟΔΟΤΗΜΑΤΑ	ΖΑΠΠΕΙΟ	3	0	0	1	4	4.273,56
ΜΤΑ	ΜΤΑ	11.563	58	2.346	0	13.967	2.963.199,47
ΜΤΑ	ΜΤΑ	11.563	58	2.346	0	13.967	2.963.199,47
ΜΤΝ	ΜΤΝ	15.181	0	0	0	15.181	2.101.761,85
ΜΤΝ	ΜΤΝ	15.181	0	0	0	15.181	2.101.761,85
ΜΤΠΥ	ΜΤΠΥ	202.537	0	59.366	0	261.903	35.850.029,50
ΜΤΠΥ	ΜΤΠΥ	202.537	0	59.366	0	261.903	35.850.029,50
ΜΤΣ	ΜΤΣ	45.694	0	18.664	0	64.358	7.445.847,58
ΜΤΣ	ΜΤΣ	45.177	0	18.569	0	63.746	6.882.139,17
ΜΤΣ	ΜΤΣ-ΣΥ	517	0	95	0	612	563.708,41
ΝΑΤ	ΝΑΤ	79.460	4.374	27.231	0	111.065	76.915.870,75
ΝΑΤ	ΚΕΑΝ	34.477	183	4.850	0	39.510	11.419.969,28
ΝΑΤ	ΤΕΑΠΙΕΝ	453	0	43	0	496	141.561,24
ΝΑΤ	ΝΑΤ	44.530	4.191	22.338	0	71.059	65.354.340,23
ΟΑΕΕ	ΟΑΕΕ	208.974	31.237	117.577	2.380	360.168	265.142.084,75
ΟΑΕΕ	ΟΑΕΕ-ΤΣΑ	27.311	3.931	21.712	0	52.954	30.324.044,11
ΟΑΕΕ	ΟΑΕΕ-ΤΕΒΕ	147.498	23.624	77.891	1.982	250.995	198.914.531,54
ΟΑΕΕ	ΟΑΕΕ-ΤΑΕ	29.578	3.051	16.357	398	49.384	33.719.682,67
ΟΑΕΕ	ΤΑΝΠΤ-ΟΑΕΕ	1.373	72	584	0	2.029	1.367.087,47

Εποπτεΐων Φορέας	Συντομογραφία	Γήρατος	Αναπηρίας	Θανάτου	Άλλη κατηγορία	Σύνολο	Συνολικό Ποσό
ΟΑΕΕ	ΟΑΕΕ-ΤΕΑΑ	2.607	506	869	0	3.982	470.603,48
ΟΑΕΕ	ΟΑΕΕ-ΤΕΑΚΔΠΥΚ	607	53	164	0	824	346.135,48
ΟΓΑ	ΟΓΑ	598.236	106.769	11.104	0	716.109	309.243.019,68
ΟΓΑ	ΟΓΑ	597.714	106.763	0	0	704.477	306.431.772,89
ΟΓΑ	ΟΓΑ(ΕΠΙΖΩΝΤΩΝ)	0	0	11.042	0	11.042	2.064.038,22
ΟΓΑ	ΟΓΑ ΥΠΑΛΛΗΛΩΝ	522	6	62	0	590	747.208,57
ΠΛΟΗΓΗΣΗ	ΠΛΟΗΓΗΣΗ	16	1	4	0	21	7.864,61
ΠΛΟΗΓΗΣΗ	ΠΛΟΗΓΗΣΗ	16	1	4	0	21	7.864,61
ΤΕΑΠΑΣΑ	ΤΕΑΠΑΣΑ	45.993	1.069	11.779	0	58.841	5.356.501,36
ΤΕΑΠΑΣΑ	ΤΕΑΠΑΣΑ-ΤΑΥΑΠ	12.655	0	2.886	0	15.541	1.047.169,43
ΤΕΑΠΑΣΑ	ΤΕΑΠΑΣΑ-ΤΑΥΠΣ	5.612	70	935	0	6.617	637.942,27
ΤΕΑΠΑΣΑ	ΤΕΑΠΑΣΑ-ΕΤΕΧ	27.726	999	7.958	0	36.683	3.671.389,66
ΤΠΔΥ	ΤΠΔΥ	6	0	0	0	6	6.599,21
ΤΠΔΥ	ΤΠΔΥ	6	0	0	0	6	6.599,21
ΤΡΑΠΕΖΑ ΤΗΣ ΕΛΛΑΔΟΣ	ΤΡΑΠΕΖΑ ΤΗΣ ΕΛΛΑΔΟΣ	3.529	150	1.272	0	4.951	5.731.193,83
ΤΡΑΠΕΖΑ ΤΗΣ ΕΛΛΑΔΟΣ	ΤΣΠΤΕ	3.529	150	1.272	0	4.951	5.731.193,83
ΤΥΔΚΥ	ΤΥΔΚΥ	52	4	7	1	64	60.385,64
ΤΥΔΚΥ	ΟΠΑΔ-ΤΥΔΚΥ	52	4	7	1	64	60.385,64
ΣΥΝΟΛΟ		3.199.527	345.270	922.230	2.844	4.469.871	2.313.163.855,86

Β. Κατανομή συντάξεων ανά νομό

Νομός	Σύνολο	Κύριες	Επικουρικές
ΑΙΤΩΛΟΑΚΑΡΝΑΝΙΑΣ	80.037	58.371	21.666
ΑΡΓΟΛΙΔΑΣ	36.186	26.185	10.001
ΑΡΚΑΔΙΑΣ	36.102	25.905	10.197
ΑΡΤΑΣ	33.932	23.828	10.104
ΑΤΤΙΚΗΣ	1.720.591	1.018.479	702.112
ΑΧΑΙΑΣ	126.226	78.627	47.599
ΒΟΙΩΤΙΑΣ	43.567	30.035	13.532
ΓΡΕΒΕΝΩΝ	14.059	10.850	3.209
ΔΡΑΜΑΣ	43.541	29.989	13.552
ΔΩΔΕΚΑΝΗΣΟΥ	60.183	38.510	21.673
ΕΒΡΟΥ	59.022	42.800	16.222
ΕΥΒΟΙΑΣ	88.324	57.646	30.678
ΕΥΡΥΤΑΝΙΑΣ	7.272	5.550	1.722
ΖΑΚΥΝΘΟΥ	11.959	8.779	3.180
ΗΛΕΙΑΣ	55.843	40.908	14.935
ΗΜΑΘΙΑΣ	56.873	40.340	16.533
ΗΡΑΚΛΕΙΟΥ	106.189	72.168	34.021
ΘΕΣΠΡΩΤΙΑΣ	16.318	12.336	3.982
ΘΕΣΣΑΛΟΝΙΚΗΣ	437.694	270.814	166.880
ΙΩΑΝΝΙΝΩΝ	72.490	46.437	26.053
ΚΑΒΑΛΑΣ	62.068	41.652	20.416
ΚΑΡΔΙΤΣΑΣ	49.637	36.921	12.716
ΚΑΣΤΟΡΙΑΣ	17.369	13.338	4.031
ΚΕΡΚΥΡΑΣ	43.688	28.890	14.798
ΚΕΦΑΛΛΗΝΙΑΣ	14.620	10.542	4.078
ΚΙΛΚΙΣ	30.460	22.961	7.499
ΚΟΖΑΝΗΣ	62.599	41.948	20.651
ΚΟΡΙΝΘΙΑΣ	54.318	38.131	16.187
ΚΥΚΛΑΔΩΝ	37.488	25.794	11.694
ΛΑΚΩΝΙΑΣ	33.111	26.119	6.992
ΛΑΡΙΣΗΣ	112.183	77.161	35.022
ΛΑΣΙΘΙΟΥ	32.649	22.365	10.284
ΛΕΣΒΟΥ	42.092	29.752	12.340
ΛΕΥΚΑΔΑΣ	9.796	7.042	2.754
ΜΑΓΝΗΣΙΑΣ	88.622	56.472	32.150
ΜΕΣΣΗΝΙΑΣ	66.461	46.403	20.058
ΞΑΝΘΗΣ	35.075	23.981	11.094
ΠΕΛΛΗΣ	52.073	39.828	12.245
ΠΙΕΡΙΑΣ	44.460	32.480	11.980

Νομός	Σύνολο	Κύριες	Επικουρικές
ΠΡΕΒΕΖΗΣ	27.649	19.510	8.139
ΡΕΘΥΜΝΗΣ	28.185	19.199	8.986
ΡΟΔΟΠΗΣ	37.946	28.601	9.345
ΣΑΜΟΥ	16.849	12.084	4.765
ΣΕΡΡΩΝ	76.565	57.426	19.139
ΤΡΙΚΑΛΩΝ	59.384	42.222	17.162
ΦΘΙΩΤΙΔΑΣ	69.092	47.357	21.735
ΦΛΩΡΙΝΑΣ	18.825	13.628	5.197
ΦΩΚΙΔΑΣ	16.679	11.365	5.314
ΧΑΛΚΙΔΙΚΗΣ	34.591	24.362	10.229
ΧΑΝΙΩΝ	57.560	36.997	20.563
ΧΙΟΥ	21.601	14.978	6.623
Χωρίς Τιμές*	9.768	5.304	4.464
ΣΥΝΟΛΟ	4.469.871	2.893.370	1.576.501

*Για τις συντάξεις αυτές δεν ήταν συμπληρωμένο το πεδίο του ταχυδρομικού κώδικα

Γ. Κατανομή συντάξεων ανά υπηκοότητα

Α/Α	Υπηκοότητα	Πλήθος Συντάξεων
1	ΑΖΕΡΜΠΑΙΤΖΑΝ	4
2	ΑΙΓΥΠΤΟΣ	221
3	ΑΙΘΙΟΠΙΑ	15
4	ΑΙΤΗ	1
5	ΑΛΒΑΝΙΑ	2.878
6	ΑΛΓΕΡΙΑ	1
7	ΑΛΛΗ ΧΩΡΑ	69
8	ΑΝΔΟΡΑ	2
9	ΑΡΓΕΝΤΙΝΗ	8
10	ΑΡΜΕΝΙΑ	77
11	ΑΥΣΤΡΑΛΙΑ	186
12	ΑΥΣΤΡΙΑ	47
13	ΑΦΓΑΝΙΣΤΑΝ	2
14	ΒΕΛΓΙΟ	41
15	ΒΙΕΤΝΑΜ	3
16	ΒΟΛΙΒΙΑ	2
17	ΒΟΣΝΙΑ ΚΑΙ ΕΡΖΕΓΟΒΙΝΗ	2
18	ΒΟΥΛΓΑΡΙΑ	2.350
19	ΒΡΑΖΙΛΙΑ	20
20	ΓΑΛΛΙΑ	129
21	ΓΕΡΜΑΝΙΑ	374
22	ΓΕΩΡΓΙΑ	127
23	ΓΙΟΥΓΚΟΣΛΑΒΙΑ	26
24	ΓΚΑΜΠΙΑ	2
25	ΓΚΑΝΑ	4
26	ΓΚΟΥΑΜ	1
27	ΔΑΝΙΑ	13
28	ΔΟΜΗΝΙΚΑΝΙΚΗ ΔΗΜΟΚΡΑΤΙΑ	2
29	ΔΟΜΙΝΙΚΟΣ	1
30	ΕΛΒΕΤΙΑ	28
31	ΕΛΛΑΔΑ	4.458.653
32	ΕΡΥΘΡΑΙΑ	1
33	ΗΝΩΜ.ΒΑΣΙΛΕΙΟ-ΜΕΓ.ΒΡΕΤΤΑΝΙΑ	362
34	ΗΠΑ	224
35	ΙΑΠΩΝΙΑ	7
36	ΙΝΔΙΑ	28
37	ΙΝΔΟΝΗΣΙΑ	2

A/A	Υπηκοότητα	Πλήθος Συντάξεων
38	ΙΟΡΔΑΝΙΑ	5
39	ΙΡΑΚ	6
40	ΙΡΑΝ	3
41	ΙΡΛΑΝΔΙΑ	6
42	ΙΣΠΑΝΙΑ	26
43	ΙΣΡΑΗΛ	5
44	ΙΤΑΛΙΑ	246
45	ΚΑΖΑΚΧΣΤΑΝ	36
46	ΚΑΝΑΔΑΣ	198
47	ΚΟΛΟΜΒΙΑ	4
48	ΚΟΝΓΚΟ	3
49	ΚΟΡΕΑ	2
50	ΚΟΣΤΑ ΡΙΚΑ	15
51	ΚΟΥΒΑ	1
52	ΚΟΥΒΕΙΤ	1
53	ΚΡΟΑΤΙΑ	4
54	ΚΥΠΡΟΣ	750
55	ΛΕΤΟΝΙΑ	1
56	ΛΕΥΚΟΡΩΣΙΑ	4
57	ΛΙΒΑΝΟΣ	17
58	ΛΙΒΥΗ	4
59	ΛΙΘΟΥΑΝΙΑ	3
60	ΛΙΧΤΕΝΣΤΑΙΝ	1
61	ΛΟΥΞΕΜΒΟΥΡΓΟ	1
62	ΜΑΛΤΑ	2
63	ΜΑΡΟΚΟ	2
64	ΜΕΞΙΚΟ	1
65	ΜΟΛΔΑΒΙΑ	69
66	ΜΠΑΝΓΚΛΑΝΤΕΣ	3
67	ΜΠΟΥΡΟΥΝΤΙ	1
68	ΝΕΑ ΖΗΛΑΝΔΙΑ	4
69	ΝΙΓΗΡΙΑ	8
70	ΝΙΚΑΡΑΓΟΥΑ	1
71	ΝΟΡΒΗΓΙΑ	3
72	ΝΟΤΙΟΣ ΑΦΡΙΚΗ	10
73	ΟΛΛΑΝΔΙΑ	74
74	ΟΥΓΓΑΡΙΑ	7
75	ΟΥΓΚΑΝΤΑ	4
76	ΟΥΖΜΠΕΚΙΣΤΑΝ	15
77	ΟΥΚΡΑΝΙΑ	158
78	ΟΥΡΟΥΓΟΥΑΗ	1

A/A	Υπηκοότητα	Πλήθος Συντάξεων
79	ΠΑΚΙΣΤΑΝ	105
80	ΠΑΝΑΜΑΣ	3
81	ΠΑΡΑΓΟΥΑΗ	2
82	ΠΕΡΟΥ	4
83	ΠΟΛΩΝΙΑ	198
84	ΠΟΡΤΟΓΑΛΛΙΑ	7
85	ΡΟΥΜΑΝΙΑ	229
86	ΡΩΣΙΑ	379
87	ΣΕΡΒΙΑ	6
88	ΣΕΥΧΕΛΛΕΣ	3
89	ΣΙΕΡΑ ΛΕΟΝΕ	1
90	ΣΙΝΓΚΑΠΟΥΡΗ	2
91	ΣΛΟΒΑΚΙΑ	3
92	ΣΛΟΒΕΝΙΑ	1
93	ΣΟΥΔΑΝ	6
94	ΣΟΥΗΔΙΑ	26
95	ΣΡΙ ΛΑΝΚΑ	15
96	ΣΥΡΙΑ	21
97	ΤΑΝΖΑΝΙΑ	1
98	ΤΑΥΛΑΝΔΗ	1
99	ΤΟΥΡΚΙΑ	1.104
100	ΤΣΕΧΙΑ	18
101	ΤΥΝΗΣΙΑ	2
102	ΦΙΛΙΠΠΙΝΕΣ	91
103	ΦΙΝΛΑΝΔΙΑ	16
104	ΦΥΡΟΜ	4
105	ΧΙΛΗ	3
106	ΧΟΝΓΚ ΚΟΝΓΚ	2
	ΣΥΝΟΛΟ	4.469.871

Δ. Γεωγραφική Κατανομή Προνοιακών Επιδομάτων ανά νομό

Α/Α	Νομός	Πλήθος		Ποσό Επιδομάτων(€)	
		Δικαιούχοι μόνο προνοιακών επιδομάτων	Συνταξιούχοι που λαμβάνουν και προνοιακά επιδόματα	Δικαιούχοι μόνο προνοιακών επιδομάτων	Συνταξιούχοι που λαμβάνουν και προνοιακά επιδόματα
1	ΑΙΤΩΛΟΑΚΑΡΝΑΝΙΑΣ	1.706	990	497.626,00	397.094,80
2	ΑΡΓΟΛΙΔΑΣ	612	470	193.126,60	169.371,56
3	ΑΡΚΑΔΙΑΣ	603	481	197.471,20	200.023,44
4	ΑΡΤΑΣ	459	450	157.435,76	185.899,02
5	ΑΤΤΙΚΗΣ	43.789	15.460	15.744.571,46	5.550.324,04
6	ΑΧΑΪΑΣ	3.072	1.398	1.133.142,24	554.968,06
7	ΒΟΙΩΤΙΑΣ	824	337	221.148,18	123.793,34
8	ΓΡΕΒΕΝΩΝ	193	181	63.874,76	75.717,00
9	ΔΡΑΜΑΣ	1.224	557	396.854,10	210.127,10
10	ΔΩΔΕΚΑΝΗΣΟΥ	1.641	579	581.444,56	216.577,36
11	ΕΒΡΟΥ	2.888	1.059	636.052,40	364.896,50
12	ΕΥΒΟΙΑΣ	2.581	929	796.331,80	354.957,47
13	ΕΥΡΥΤΑΝΙΑΣ	121	162	39.783,28	61.712,06
14	ΖΑΚΥΝΘΟΥ	522	249	138.897,62	93.116,06
15	ΗΛΕΙΑΣ	1.094	701	386.345,00	280.172,80
16	ΗΜΑΘΙΑΣ	1.851	808	501.427,68	309.759,78
17	ΗΡΑΚΛΕΙΟΥ	3.039	1.612	827.371,78	622.781,00
18	ΘΕΣΠΡΩΤΙΑΣ	505	233	139.878,68	94.290,58
19	ΘΕΣΣΑΛΟΝΙΚΗΣ	13.100	4.238	3.726.430,18	1.454.817,72
20	ΙΩΑΝΝΙΝΩΝ	1.356	804	468.682,80	328.865,94
21	ΚΑΒΑΛΑΣ	1.540	864	400.409,94	308.339,88
22	ΚΑΡΔΙΤΣΑΣ	1.096	740	341.349,98	283.106,82
23	ΚΑΣΤΟΡΙΑΣ	501	247	139.761,66	83.182,64
24	ΚΕΡΚΥΡΑΣ	1.300	613	342.846,58	236.081,34
25	ΚΕΦΑΛΛΗΝΙΑΣ	404	178	123.910,12	69.397,90
26	ΚΙΛΚΙΣ	674	349	198.848,06	133.966,28
27	ΚΟΖΑΝΗΣ	1.423	622	441.018,12	241.035,04
28	ΚΟΡΙΝΘΙΑΣ	1.030	464	346.975,74	173.569,32
29	ΚΥΚΛΑΔΩΝ	604	342	222.868,22	136.035,28
30	ΛΑΚΩΝΙΑΣ	456	439	151.406,14	162.760,00
31	ΛΑΡΙΣΑΣ	2.305	1.098	744.695,44	400.624,18
32	ΛΑΣΙΘΙΟΥ	466	550	134.170,30	208.397,34

Α/Α	Νομός	Πλήθος		Ποσό Επιδομάτων(€)	
		Δικαιούχοι μόνο προνοιακών επιδομάτων	Συνταξιούχοι που λαμβάνουν και προνοιακά επιδόματα	Δικαιούχοι μόνο προνοιακών επιδομάτων	Συνταξιούχοι που λαμβάνουν και προνοιακά επιδόματα
33	ΛΕΣΒΟΥ	996	606	261.237,18	232.149,16
34	ΛΕΥΚΑΔΑΣ	200	150	55.983,62	59.626,00
35	ΜΑΓΝΗΣΙΑΣ	1.887	777	656.735,64	306.070,94
36	ΜΕΣΣΗΝΙΑΣ	1.340	882	489.282,88	339.545,70
37	ΞΑΝΘΗΣ	2.079	505	460.579,74	165.231,64
38	ΠΕΛΛΗΣ	1.074	784	330.970,46	300.299,80
39	ΠΙΕΡΙΑΣ	1.659	664	438.536,58	248.541,38
40	ΠΡΕΒΕΖΑΣ	441	299	108.410,82	117.880,66
41	ΡΕΘΥΜΝΗΣ	466	434	157.742,76	166.966,78
42	ΡΟΔΟΠΗΣ	1.692	484	342.729,82	159.839,50
43	ΣΑΜΟΥ	518	225	148.703,34	87.078,52
44	ΣΕΡΡΩΝ	1.738	922	510.866,40	345.328,24
45	ΤΡΙΚΑΛΩΝ	1.158	793	403.666,90	299.076,14
46	ΦΘΙΩΤΙΔΑΣ	957	652	338.823,34	248.668,64
47	ΦΛΩΡΙΝΑΣ	411	334	124.687,64	128.067,46
48	ΦΩΚΙΔΑΣ	236	143	63.870,08	53.783,52
49	ΧΑΛΚΙΔΙΚΗΣ	1.022	426	296.572,96	154.136,06
50	ΧΑΝΙΩΝ	1.661	654	573.020,16	256.284,16
51	ΧΙΟΥ	477	239	171.871,90	88.905,90
52	Απροσδιόριστο	2	1	626,00	35,22
	ΣΥΝΟΛΟ	112.993	48.178	36.371.074,60	17.843.277,07